

IDENTIFICACIÓN DEL PACIENTE

FECHA DEL EXAMEN: 1/08/2023 1:45 p. m.

Documento: 1001234583

Sexo: F

Fecha nacimiento: 6/03/2002

Municipio de residencia: 05001

Teléfono: 300865358

Profesión: MONITORA

Escolaridad: Secundaria COMPLETA

Estrato: 3

ARL: N

Paciente: MARIA SAHIANA CARDONA AGUIRRE

Edad: 21 años

Lugar de nacimiento: MEDELLIN - ANTIOQUIA

Dirección: CR 65 B N 25 81

Empresa: TRANSPORTADORA ASIA S.A.S

Cargo: MONITORA

Estado civil: SOLTERO(A)

EPS: Sura

AFP: NA

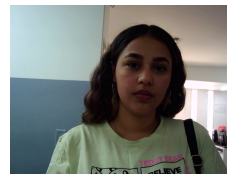

2. MOTIVO DE CONSULTA: Ingreso laboral

3. OCUPACIONAL ACCIONES A REALIZAR: MONITORA

4. FACTORES DE RIESGO:

Riesgos físicos Riesgos ergonómicos Riesgos mecánicos Exigencia visual Exigencia auditiva

5. EQUIPOS DE PROTECCIÓN:

Uso de elementos de protección personal Educación en normas de higiene ocupacional Educación en normas de seguridad ocupacional

6. EXÁMENES DIAGNÓSTICOS PARA PROGRAMA DE VIGILANCIA EPIDEMIOLÓGICA:

RESULTADOS DE LABORATORIO:

OPTOMETRÍA: Trae corrección óptica, alteración de agudeza visual lejana de ambos ojos que corrige con la corrección 20/30 ambos ojos, cumple parámetros para desempeñar su labor según perfil biológico de la empresa. Debe usar corrección óptica permanente, se recomiendan controles anuales de Optometría Optometra: SARA MARCELA ALZATE TORAL Registro: 1035872776

FONOAUDIOLOGÍA: Audición normal bilateral ELI ambos oídos: B (normal buena) SAL: B (normal bueno). Paciente sano, resultado normal y adecuado para el cargo. Realizar control según el programa epidemiológico de la empresa Seguir pautas de cuidado auditivo Fonoaudiólogo/a: JULIETH PAOLA MARENCO SOTOMAYOR Registro: 01490

PSICOSENSOMETRÍA:

OTROS: Aspecto general: BCG

7 INMUNIZACIONES: Relación de biológicos aplicados

IDENTIFICACIÓN DEL PACIENTE

FECHA DEL EXAMEN: 1/08/2023 1:45 p. m.

Documento: 1001234583

Sexo: F

Fecha nacimiento: 6/03/2002

Municipio de residencia: 05001

Teléfono: 300865358

Profesión: MONITORA

Escolaridad: Secundaria COMPLETA

Estrato: 3

ARL: N

Paciente: MARIA SAHIANA CARDONA AGUIRRE

Edad: 21 años

Lugar de nacimiento: MEDELLIN - ANTIOQUIA

Dirección: CR 65 B N 25 81

Empresa: TRANSPORTADORA ASIA S.A.S

Cargo: MONITORA

Estado civil: SOLTERO(A)

EPS: Sura

AFP: NA

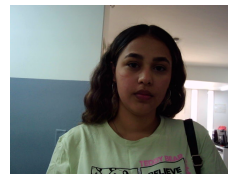
8. CONCEPTO MÉDICO DE APTITUD OCUPACIONAL
SIN RESTRICCIONES PARA EL CARGO A DESEMPEÑAR

9. OBSERVACIONES Y DETALLES DE LA RESTRICCIÓN:

OBSERVACIONES

Se le realiza audiometría y visiometría sin alteraciones restrictivas para el cargo a desempeñar. Paciente en buenas condiciones generales con examen médico: osteomuscular, cardiovascular, dermatológico y neurológico sin alteraciones de importancia que le impidan realizar su actividad laboral.

Observaciones generales preventivas:

1. Higiene postural de acuerdo al cargo a desempeñar
2. Uso de elementos de protección personal de acuerdo al cargo a desempeñar
3. Capacitar en higiene postural y cuidados de espalda

RECOMENDACIONES

1. Continuar controles de optometría anual.

- 2.

- 3.

- 4.

- 5.

EXAMEN PARA USO EXCLUSIVO DE TRANSPORTADORA ASIA S.A.S NIT 811007864-0, EN NINGÚN CASO PODRÁ SER UTILIZADA POR OTRA EMPRESA SO PENA DE LAS SANCIONES DESCRITAS EN EL ART 3. DE LA RESOLUCIÓN 1918 DE 2009, MINISTERIO DE PROTECCIÓN SOCIAL.

Para efectos legales el paciente y el médico especialista en salud ocupacional declaran BAJO GRAVEDAD DE JURAMENTO que la información suministrada en este documento es verdadera.

Queda bajo facultad de la empresa contratante el vincular laboralmente al paciente en el cargo a desempeñar teniendo en cuenta la evaluación del CONCEPTO MÉDICO DE APTITUD OCUPACIONAL, las exigencias de la empresa y demás requisitos de la misma.

LIZBETH CRISTINA CAÑOLA

Thu Oct 8 2020 07:12:04

LIZBETH CRISTINA CAÑOLA MARQUEZ

MEDICA SALUD OCUPACIONAL

Registro: 058102

Tue Aug 1 2023 13:01:00

Firma del paciente