

## CONCEPTO MÉDICO APTITUD LABORAL

Página 1 de 2

## IDENTIFICACIÓN DEL PACIENTE

FECHA DEL EXAMEN: 11/08/2023 11:13 a. m.

Documento: 1036680638

Sexo: F

Fecha nacimiento: 12/06/1998

Municipio de residencia: 05001

Teléfono: 3001415735

Profesión: MONITORA GUIA

Escolaridad: Secundaria COMPLETA

Estrato: 3

ARL: COLPENSIONES

Paciente: LAURA DANIELA OSORIO JIMENEZ

Edad: 25 años

Lugar de nacimiento: MEDELLIN

Dirección: CRA34C 34-28

Empresa: TRANSPORTADORA ASIA S.A.S

Cargo: MONITORA GUIA

Estado civil: UNIÓN LIBRE

EPS: Sura

AFP: COLPENSIONES

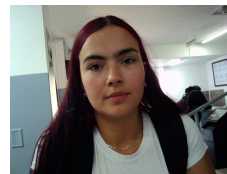

2. MOTIVO DE CONSULTA: Ingreso laboral

3. OCUPACIONAL ACCIONES A REALIZAR: MONITORA GUIA

4. FACTORES DE RIESGO:

Riesgos ergonómicos Riesgos psicosociales Exigencia osteomuscular

5. EQUIPOS DE PROTECCIÓN:

Educación en normas de seguridad ocupacional Educación en prevención de riesgos Educación en normas de salud ocupacional relacionadas con su cargo

6. EXÁMENES DIAGNÓSTICOS PARA PROGRAMA DE VIGILANCIA EPIDEMIOLÓGICA:

RESULTADOS DE LABORATORIO:

OPTOMETRÍA: VISIOMETRIA NORMAL Y ADECUADA PARA DESEMPEÑAR SU LABOR EN LA EMPRESA. EXAMEN SIN CORRECCIÓN OPTICA. SE RECOMIENDAN CONTROLES ANUALES DE OPTOMETRIA, PAUSAS VISUALES E HIGIENE VISUAL( 20-20-20). Optometra: SARA MARCELA ALZATE TORAL Registro: 1035872776

FONOAUDIOLOGÍA: Audición normal bilateral ELI ambos oídos: B (normal buena) SAL: B (normal bueno). Paciente sano, resultado normal y adecuado para el cargo. Realizar control según el programa epidemiológico de la empresa Seguir pautas de cuidado auditivo Fonoaudiólogo/a: JULIETH PAOLA MARENCO SOTOMAYOR Registro: 01490

PSICOSENSOMETRÍA:

OTROS: Aspecto general: BCG

7 INMUNIZACIONES: Relación de biológicos aplicados

## IDENTIFICACIÓN DEL PACIENTE

FECHA DEL EXAMEN: 11/08/2023 11:13 a. m.

Documento: 1036680638

Sexo: F

Fecha nacimiento: 12/06/1998

Municipio de residencia: 05001

Teléfono: 3001415735

Profesión: MONITORA GUIA

Escaridad: Secundaria COMPLETA

Estrato: 3

ARL: COLPENSIONES

Paciente: LAURA DANIELA OSORIO JIMENEZ

Edad: 25 años

Lugar de nacimiento: MEDELLIN

Dirección: CRA34C 34-28

Empresa: TRANSPORTADORA ASIA S.A.S

Cargo: MONITORA GUIA

Estado civil: UNIÓN LIBRE

EPS: Sura

AFP: COLPENSIONES

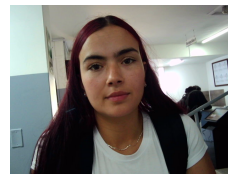

## 8. CONCEPTO MÉDICO DE APTITUD OCUPACIONAL

SIN RESTRICCIONES PARA EL CARGO A DESEMPEÑAR

## 9. OBSERVACIONES Y DETALLES DE LA RESTRICCIÓN:

OBSERVACIONES
Se le realiza prueba audiométrica y visiométrica sin alteraciones restrictivas para el cargo a desempeñar. Paciente en buenas condiciones generales con examen médico: osteomuscular, cardiovascular, dermatológico y neurológico sin alteraciones de importancia que le impidan realizar su actividad laboral. Observaciones generales preventivas: 1. Higiene postural de acuerdo al cargo a desempeñar 2. Uso de elementos de protección personal de acuerdo al cargo a desempeñar 3. Capacitar en higiene postural y cuidados de espalda
RECOMENDACIONES
1. VX NUTRICIONISTA EPS. DIETA MUY BAJA EN CARBOHIDRATOS, AZUCARES Y HARINAS
2. ACTIVIDAD FISICA 5 X SEMANA 40 MINUTOS CADA DIA.
3.
4.
5.
<b>EXAMEN PARA USO EXCLUSIVO DE TRANSPORTADORA ASIA S.A.S NIT 811007864-0, EN NINGÚN CASO PODRÁ SER UTILIZADA POR OTRA EMPRESA SO PENA DE LAS SANCIONES DESCRITAS EN EL ART 3. DE LA RESOLUCIÓN 1918 DE 2009, MINISTERIO DE PROTECCIÓN SOCIAL.</b>

Para efectos legales el paciente y el médico especialista en salud ocupacional declaran BAJO GRAVEDAD DE JURAMENTO que la información suministrada en este documento es verdadera.  
Queda bajo facultad de la empresa contratante el vincular laboralmente el paciente en el cargo a desempeñar teniendo en cuenta la evaluación del CONCEPTO MÉDICO DE APTITUD OCUPACIONAL, las exigencias de la empresa y demás requisitos de la misma.

ARCADIO JR VALENCIA CASTAÑEDA  
Tue Oct 4 2022 11:43:27  
ARCADIO JR VALENCIA CASTAÑEDA  
MEDICO  
Registro: 2020060125958

LAURA OSORIO  
Fri Aug 11 2023 10:17:18

Firma del paciente