

CONCEPTO MÉDICO APTITUD LABORAL

Página 1 de 2

IDENTIFICACIÓN DEL PACIENTE

FECHA DEL EXAMEN: 22/12/2020 8:02 a. m.

Documento: 1039462934

Sexo: M

Fecha nacimiento: 2/10/1994

Municipio de residencia: 05266

Teléfono: 3065381-3108443556

Profesión: CONDUCTOR

Escolaridad: Técnico COMPLETA

Estrato: 3

ARL: N

Paciente: JOSE LUIS MORALES MONTOYA

Edad: 27 años

Lugar de nacimiento: ITAGUI

Dirección: CARRERA 45 N 62 SUR 44

Empresa: TRANSPORTADORA ASIA S.A.S

Cargo: CONDUCTOR

Estado civil: UNIÓN LIBRE

EPS: Sura

AFP: PROTECCION

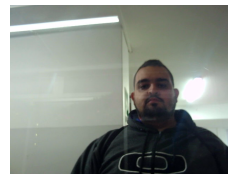

2. MOTIVO DE CONSULTA: Periodica

3. OCUPACIONAL ACCIONES A REALIZAR: CONDUCTOR

4. FACTORES DE RIESGO:

Riesgos físicos Riesgos químicos Riesgos ergonómicos Riesgos psicosociales Exigencia visual Exigencia auditiva

5. EQUIPOS DE PROTECCIÓN:

Educación en normas de seguridad ocupacional Educación en prevención de riesgos Educación en normas de salud ocupacional relacionadas con su cargo

6. EXÁMENES DIAGNÓSTICOS PARA PROGRAMA DE VIGILANCIA EPIDEMIOLÓGICA:

RESULTADOS DE LABORATORIO:

OPTOMETRÍA: Trae corrección óptica, alteración de agudeza visual lejana de ambos ojos que corrige con la corrección 20/25 ambos ojos, cumple parámetros para desempeñar su labor como conductor según Resolución 217 de 2014 Ministerio de transporte y sus anexos, así como perfil biológico de la empresa. Debe usar corrección permanente, se recomienda controles anuales de Optometría. Optometra: DANIS BEATRIZ LOPEZ VERGARA Registro: 1066520850

FONOAUDIOLOGÍA: Audición normal bilateral ELI ambos oídos: B (normal buena) SAL: B (normal bueno). Paciente sano, resultado normal y adecuado para el cargo, según Resolución 217 de 2014 del Ministerio de Transporte y sus Anexos
Realizar control según el programa epidemiológico de la empresa
Seguir pautas de cuidado auditivo
Fonoaudiólogo/a: JULIETH PAOLA MARENCO SOTOMAYOR Registro: 01490

PSICOSENSOMETRÍA: Resultado normal, cumple con los parámetros de aprobación de las pruebas psicosenométricas y según el profeslograma para el cargo al cual aspira en este momento. Cumple con los requisitos exigidos según Resolución 217 de 2014 del Ministerio de Transporte y sus Anexos. Refiere el no tener antecedentes psicosociales ni consumo de medicamentos psiquiátricos Psicólogo/a: MARIA YESENIA ORREGO MEJIA Registro: 162064

OTROS: Aspecto general: BUENAS CONDICIONES GENERALES

7 INMUNIZACIONES: Relación de biológicos aplicados

IDENTIFICACIÓN DEL PACIENTE

FECHA DEL EXAMEN: 22/12/2020 8:02 a. m.

Documento: 1039462934

Sexo: M

Fecha nacimiento: 2/10/1994

Municipio de residencia: 05266

Teléfono: 3065381-3108443556

Profesión: CONDUCTOR

Escolaridad: Técnico COMPLETA

Estrato: 3

ARL: N

Paciente: JOSE LUIS MORALES MONTOYA

Edad: 27 años

Lugar de nacimiento: ITAGUI

Dirección: CARRERA 45 N 62 SUR 44

Empresa: TRANSPORTADORA ASIA S.A.S

Cargo: CONDUCTOR

Estado civil: UNIÓN LIBRE

EPS: Surta

AFP: PROTECCION

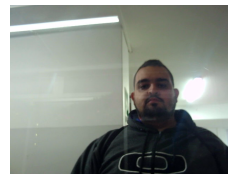

8. CONCEPTO MÉDICO DE APTITUD OCUPACIONAL

SIN RESTRICCIONES PARA EL CARGO A DESEMPEÑAR

9. OBSERVACIONES Y DETALLES DE LA RESTRICCIÓN:

OBSERVACIONES

Presenta vulnerabilidad para complicaciones por Covid-19; según Resolución 666 de 2020 requiere trabajo remoto. Si por la naturaleza del cargo no es posible, se recomienda que SST de la empresa realice el análisis de las condiciones y viabilidades del proceso productivo en el cual el colaborador realiza sus actividades laborales, con el fin de establecer formas de organización de trabajo; de tal manera que se minimicen los factores que generen riesgo de contagio o severidad por COVID 19. Lo anterior es una recomendación, más no una restricción. Se le realiza prueba psicosenso-métrica, audiometría, visiómetría sin alteraciones restrictivas para el cargo a desempeñar, según resolución 217 de 2014 del ministerio de transporte y anexos. Paciente en el momento en buenas condiciones generales con examen médico en énfasis, osteomuscular, cardiovascular, dermatológico, y neurológico sin alteraciones de importancia que le impidan realizar su actividad laboral.

Observaciones generales preventivas:

1. Higiene postural de acuerdo al cargo a desempeñar
2. Uso de elementos de protección personal de acuerdo al cargo a desempeñar
3. Capacitar en higiene postural y cuidados de espalda.

TOXICOS: NEGATIVO.

RECOMENDACIONES

1. Uso permanente de los elementos de protección contra el covid 19 durante la jornada laboral .

2. Valoración por optometría en su eps, posibilidad de corrección.

3.

4.

5.

EXAMEN PARA USO EXCLUSIVO DE TRANSPORTADORA ASIA S.A.S NIT 811007864, EN NINGÚN CASO PODRÁ SER UTILIZADA POR OTRA EMPRESA SO PENA DE LAS SANCIONES DESCRITAS EN EL ART 3. DE LA RESOLUCIÓN 1918 DE 2009, MINISTERIO DE PROTECCIÓN SOCIAL.

Para efectos legales el paciente y el médico especialista en salud ocupacional declaran BAJO GRAVEDAD DE JURAMENTO que la información suministrada en este documento es verdadera.

Queda bajo facultad de la empresa contratante el vincular laboralmente el paciente en el cargo a desempeñar teniendo en cuenta la evaluación del CONCEPTO MÉDICO DE APTITUD OCUPACIONAL, las exigencias de la empresa y demás requisitos de la misma.

MARLON JULIAN RIOS BALLESTEROS
Wed Nov 4 2020 15:55:04
MARLON JULIAN RIOS BALLESTEROS
MEDICO SALUD OCUPACIONAL
Registro: 5-0344-10

JOSE MORALES
Tue Dec 22 2020 06:13:46

Firma del paciente