

CONCEPTO MÉDICO APTITUD LABORAL

Página 1 de 2

IDENTIFICACIÓN DEL PACIENTE

FECHA DEL EXAMEN: 4/01/2023 9:54 a. m.

Documento: 1152219177

Sexo: F

Fecha nacimiento: 17/09/1997

Municipio de residencia: 05001

Teléfono: 4912876-3196765510

Profesión: MONITORA

Escolaridad: Secundaria COMPLETA

Estrato: 3

ARL: N

Paciente: PAULA ANDREA RODRIGUEZ PUERTA

Edad: 26años

Lugar de nacimiento: MEDELLIN-ANTIOQUIA

Dirección: CRA 108 N 42-17

Empresa: TRANSPORTADORA ASIA S.A.S

Cargo: MONITORA

Estado civil: SOLTERO(A)

EPS: Saviasalud

AFP: PROTECCION

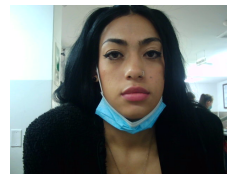

2. MOTIVO DE CONSULTA: Ingreso laboral

3. OCUPACIONAL ACCIONES A REALIZAR: MONITORA

4. FACTORES DE RIESGO:

Riesgos físicos Riesgos ergonómicos Riesgos eléctricos Riesgos mecánicos Exigencia visual Exigencia auditiva

5. EQUIPOS DE PROTECCIÓN:

Educación en normas de seguridad ocupacional Educación en prevención de riesgos Educación en normas de salud ocupacional relacionadas con su cargo

6. EXÁMENES DIAGNÓSTICOS PARA PROGRAMA DE VIGILANCIA EPIDEMIOLÓGICA:

RESULTADOS DE LABORATORIO:

OPTOMETRÍA: Visiometría normal y adecuada para desempeñar su labor según el profesiograma de la empresa, se recomiendan controles anuales de Optometría, examen sin corrección óptica. Optometra: DANIS BEATRIZ LOPEZ VERGARA Registro: 1066520850

FONOAUDIOLOGÍA: Audición normal bilateral, ELI ambos oídos: B (normal buena) SAL: B (normal bueno). Paciente sano, resultado normal y adecuado para el cargo. Realizar control según el programa epidemiológico de la empresa Seguir pautas de cuidado auditivo Fonoaudiólogo/a: JULIETH PAOLA MARENCO SOTOMAYOR Registro: 01490

PSICOSENSOMETRÍA:

OTROS: Aspecto general: BUENAS CONDICIONES GENERALES

7 INMUNIZACIONES: Relación de biológicos aplicados

CONCEPTO MÉDICO APTITUD LABORAL

Página 2 de 2

IDENTIFICACIÓN DEL PACIENTE

FECHA DEL EXAMEN: 4/01/2023 9:54 a. m.

Documento: 1152219177

Sexo: F

Fecha nacimiento: 17/09/1997

Municipio de residencia: 05001

Teléfono: 4912876-3196765510

Profesión: MONITORA

Escolaridad: Secundaria COMPLETA

Estrato: 3

ARL: N

Paciente: PAULA ANDREA RODRIGUEZ PUERTA

Edad: 26 años

Lugar de nacimiento: MEDELLIN-ANTIOQUIA

Dirección: CRA 108 N 42-17

Empresa: TRANSPORTADORA ASIA S.A.S

Cargo: MONITORA

Estado civil: SOLTERO(A)

EPS: Saviasalud

AFP: PROTECCION

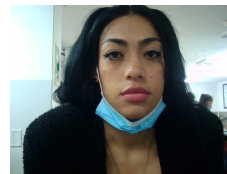

8. CONCEPTO MÉDICO DE APTITUD OCUPACIONAL

SIN RESTRICCIONES PARA EL CARGO A DESEMPEÑAR

9. OBSERVACIONES Y DETALLES DE LA RESTRICCIÓN:

OBSERVACIONES
Se le realiza prueba audiométrica, visiométrica sin alteraciones restrictivas para el cargo a desempeñar, Paciente en el momento en buenas condiciones generales con examen médico en énfasis, osteomuscular, cardiovascular, dermatológico, y neurológico sin alteraciones de importancia que le impidan realizar su actividad laboral. Observaciones generales preventivas: 1. Higiene postural de acuerdo al cargo a desempeñar 2. Uso de elementos de protección personal de acuerdo al cargo a desempeñar 3. Capacitar en higiene postural y cuidados de espalda.
RECOMENDACIONES
1. Mantener buenas prácticas y hábitos saludables.
2.
3.
4.
5.
EXAMEN PARA USO EXCLUSIVO DE TRANSPORTADORA ASIA S.A.S NIT 811007864-0, EN NINGÚN CASO PODRÁ SER UTILIZADA POR OTRA EMPRESA SO PENA DE LAS SANCIONES DESCRITAS EN EL ART 3. DE LA RESOLUCIÓN 1918 DE 2009, MINISTERIO DE PROTECCIÓN SOCIAL.

Para efectos legales el paciente y el médico especialista en salud ocupacional declaran BAJO GRAVEDAD DE JURAMENTO que la información suministrada en este documento es verdadera.

Queda bajo facultad de la empresa contratante el vincular laboralmente el paciente en el cargo a desempeñar teniendo en cuenta la evaluación del CONCEPTO MÉDICO DE APTITUD OCUPACIONAL, las exigencias de la empresa y demás requisitos de la misma.

MARLON JULIAN RIOS BALLESTEROS
Wed Nov 4 2020 15:55:04
MARLON JULIAN RIOS BALLESTEROS
MEDICO SALUD OCUPACIONAL
Registro: 5-0344-10

PAULA RODRIGUEZ
Wed Jan 4 2023 08:33:01

Firma del paciente