

## CERTIFICADO EXAMEN MEDICO OCUPACIONAL DE PRE INGRESO

**SEDE:** CENDIATRA MEDELLÍN  
AGUACATALA

**DIRECCIÓN:** Carrera 48C # 105-04, Aguacatala

**CIUDAD DE LA SEDE:** MEDELLIN

**TELÉFONO:** 6044294516

**EMAIL:** citas.medellin2@cendiatra.com

**FECHA EXAMEN:** 2024-12-30

**Nombres y apellidos:** LUIS ELIAM DAZA RUBIO  
**Fecha de nacimiento:** 30/11/2000  
**Empresa:** INGETRANS S.A.S.  
**Empresa usuaria:**  
**Cargo:** CONDUCTOR

**CC:** 1006697078  
**Edad:** 24 **Sexo:** MASCULINO  
**Fecha ingreso:** 2024-12-30 / 07:28:20  
**Fecha salida:** 2025-01-02 / 12:04:58

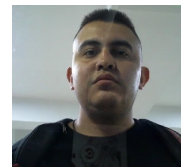

### EXÁMENES REALIZADOS

- EXAMEN MEDICO OCUPACIONAL DE PRE INGRESO
- AUDIOMETRIA OCUPACIONAL
- ELECTROCARDIOGRAMA DE RITMO O DE SUPERFICIE SOD

- ENFASIS OSTEOMUSCULAR
- GLUCOSA EN SUERO, U OTRO FLUIDO DIFERENTE A ORINA
- PSICOSENSOMETRICO

- VISIOMETRIA
- DROGAS DE ABUSO (MARIHUANA, COCAINA)
- ALCOHOLIMETRIA

### CONCEPTO DE APTITUD:

APTO Y SIN RESTRICCIONES PARA EL CARGO

:

La presente certificación se expide en base a la historia clínica ocupacional del trabajador, la cual tiene carácter confidencial y su manejo está regulado por la Resolución 1995 de 1999, Resolución 2346 de 2007, Resolución 1918 de 2009. Acepto las anteriores valoraciones Médicas realizadas, hago constar que la información suministrada sobre mi condición de salud es verdadera, y me comprometo a cumplir las recomendaciones y las restricciones a que haya lugar. Cualquier omisión o falsedad será causa justa de finalización del contrato. Artículo 62 CST. La firma de este documento no significa aceptación de los conceptos médicos expresados y de su contenido. Sirve adicionalmente para constatar quien presento la valoración.

  
Dr. Sandra Liliana Rueda Arias  
Médico Especialista en Seguridad  
y Salud en el Trabajo  
Resolución No 2018060363281 del 09/10/2018

SANDRA LILIANA RUEDA ARIAS  
RM: 43154845  
Firma y sello del médico



LUIS ELIAM DAZA RUBIO  
CC: 1006697078  
Firma del paciente

### Sedes Bogotá

Principal - Centro - Connecta 26 - Norte 106 - Norte 83  
- Norte 86 - Occidente 1 - Occidente 2 - Sur 1 - Sur 2 -  
Zona Franca Fontibón

### Sedes Nacionales

Barranquilla - Bello - Bucaramanga - Buenaventura - Cajicá - Cali  
Éxito San Fernando - Cali La Flora - Cali Versalles - Cartagena -  
Ibagué - Manizales - Medellín Aguacatala - Medellín Alpujarra -  
Medellín La América - Montería - Pereira - Santa Marta -  
Villavicencio

## CERTIFICADO PSICOSENSOMETRICO

**SEDE:** CENDIATRA MEDELLÍN  
AGUACATALA

**DIRECCIÓN:** Carrera 48C # 105-04, Aguacatala

**CIUDAD DE LA SEDE:** MEDELLIN

**TELÉFONO:** 6044294516

**EMAIL:** citas.medellin2@cendiatra.com

**FECHA EXAMEN:** 2024-12-30

**Nombres y apellidos:** LUIS ELIAM DAZA RUBIO  
**Fecha de nacimiento:** 30/11/2000  
**Empresa:** INGETRANS S.A.S.  
**Empresa usuaria:**  
**Cargo:** CONDUCTOR

**CC:** 1006697078  
**Edad:** 24 **Sexo:** MASCULINO  
**Fecha ingreso:** 2024-12-30 / 07:47:20  
**Fecha salida:** 2024-12-30 / 07:47:20

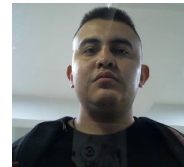

**ESTADO:**  
ESTADO:

APROBADO

*Eylin Baldiris*  
EYLIN CRISTINA BALDIRIS V.  
PSICÓLOGA SST  
RES. 104/10/03/2016

EYLIN CRISTINA BALDIRIS  
VERBEL  
RM: N/A  
Firma y sello del médico

*Luis Eliam Daza*

LUIS ELIAM DAZA RUBIO  
CC: 1006697078  
Firma del paciente

### Sedes Bogotá

Principal - Centro - Connecta 26 - Norte 106 - Norte 83  
- Norte 86 - Occidente 1 - Occidente 2 - Sur 1 - Sur 2 -  
Zona Franca Fontibón

### Sedes Nacionales

Barranquilla - Bello - Bucaramanga - Buenaventura - Cajicá - Cali  
Éxito San Fernando - Cali La Flora - Cali Versalles - Cartagena -  
Ibagué - Manizales - Medellín Aguacatala - Medellín Alpujarra -  
Medellín La América - Montería - Pereira - Santa Marta -  
Villavicencio

**Fecha**

30/12/2024

**Señores**

INGETRANS

**Medellín**

El día 30 de Diciembre del 2024, se le realizó exámen teórico práctico al señor LUIS ELIAM DAZA RUBIO con Documento 1.006.697.078 Para licencia de categoría C2.

**Los siguientes son los resultados :**

**El Usuario No Cuenta con Multas.**

EVALUACIÓN TEÓRICA Resolución : 2022304009425			
MODULO	Preguntas Aprobadas	Preguntas Reprobadas	Calificación
Núcleo 1 : Señalización e infraestructura vial	9	6	3
Núcleo 2 : Formación integral, ética y valores	7	3	3.5
Núcleo 3 : Movilidad segura y sostenible	13	1	4.6
Núcleo 4: Normas de transito	9	2	4.1
<b>CALIFICACIÓN EVALUACIÓN TEÓRICA</b> El estándar de aprobación del examen teórico es de 3 sobre 5		<b>3.8</b>	

EVALUACIÓN PRÁCTICA El estándar de aprobación del examen práctico es de 3 sobre 5			
Inspección pre operacional	0.125	Maniobras de cruces y adelantamiento	0.05
Ajustar el asiento, cabrilla y espejos	0.075	Utilización calzadas y carril	0.375
Puesta en marcha del vehículo	0.15	Maniobras con el cambio de reversa	0.15
Como maneja partes del vehículo: Clutch, acelerador y freno	0.45	Entrada y salida en curva	0.3
Como es el manejo de la velocidad: si sigue la normatividad	0.375	Utilización de señales luminosas (direccionales)	0.05
La distancia de reacción frenada y parada	0.075	Respeto de marcaciones viales y señales de transito	0.1
Marcha regresiva de 2da, 3ra y 4ta progresiva	0.075	Parqueo: Estacionamiento en reversa	0.45
Puesta en marcha del vehículo en pendiente y bajada	0.3	Afrontar intersecciones	0.1
<b>TOTAL : 3.2</b>			

**Resultados**

Obtuvo una calificación 3.8 en examen teórico y 3.2 en examen práctico por lo cual se da como APROBADO el examen teórico y APROBADO el examen práctico.

**Pablo Andrés Jiménez**

Director Administrativo

Grupo Antioqueño de Educación para el empleo GAEE SAS

NIT: 901.373.701