

CERTIFICADO MÉDICO DE PREINGRESO OCUPACIONAL

Fecha: 2025-12-15

1. INFORMACIÓN GENERAL

Empresa Usaria:	LAS BUSETICAS S.A.S	Actividad económica:	Transporte de pasajeros
Nombre:	ELVIS ALBERTO BEDOYA ROMAN	Documento:	CC 1039453135
Fecha de nacimiento:	1990-04-05	Lugar de nacimiento:	MEDELLIN (ANTIOQUIA)
Edad:	35 años	Identidad de Género:	Masculino
Estado civil:	Soltero	No. hijos vivos:	2
Dirección actual:	CARRERA 49B # 106-66	Municipio:	MEDELLIN
Teléfono:	3017150437	Escolaridad:	Secundaria_completa
Ocupación:	CONDUCTOR	EPS:	Sura
Responsable**:	GILMA ROMAN (MADRE)	Teléfono:	3008188850
Acompañante:	El trabajador asiste a la evaluación sin acompañante.		

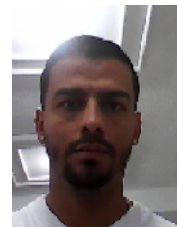

*** La información de responsable se encuentra actualizada de acuerdo a la última suministrada por el paciente en la historia para efectos de un contacto oportuno ante cualquier eventualidad.*

INMUNIZACIONES Relación de biológicos aplicados:

No presenta carnet de vacunación para revisión. Covid-19, dice tener #3 dosis.

PRUEBAS COMPLEMENTARIAS

Visiometría: Su capacidad visual es adecuada para la ocupación.
Audiometría: Su capacidad auditiva es adecuada para la ocupación.
Espirometría computarizada: Su capacidad respiratoria es adecuada para la ocupación.

CONCLUSIONES OCUPACIONALES

De acuerdo al examen ocupacional realizado a ELVIS ALBERTO BEDOYA ROMAN con documento de identificación No. 1039453135 se considera No presenta restricciones para desempeñar la ocupación de CONDUCTOR del sector económico Transporte de pasajeros

RECOMENDACIONES MEDICAS Y TERAPEUTICAS (Para el manejo de enfermedades generales o comunes)

1. Solicitar en su entidad de salud valoración de su alteración metabólica de los lípidos.

CONCEPTO MEDICO OCUPACIONAL**NO PRESENTA RESTRICCIONES**

Clasificación PVE:

CLASIFICACIÓN EN EL SISTEMA DE VIGILANCIA EPIDEMIOLOGICA OSTEOMUSCULAR: De acuerdo con la información disponible y el examen realizado, se clasifica como NO CASO.

OBSERVACIONES FINALES

Clasificación PVE Osteomuscular: Se clasifica como NO CASO.

RESULTADO DE LOS EXAMENES DE LABORATORIO CLINICO PARA EL SISTEMA DE VIGILANCIA EPIDEMIOLOGICA DE PREVENCION AL CONSUMO DE SUSTANCIAS PSICOACTIVAS:

Los exámenes de Laboratorio Clínico realizaron los siguientes resultados:

- Determinación cualitativa para cocaína: No se detectó en la muestra analizada.
- Determinación cualitativa para marihuana: No se detectó en la muestra analizada.
- Alcoholimetría: No se detectó en la muestra analizada.

RESULTADO DE EXAMENES DE LABORATORIO CLÍNICO PARA EL SISTEMA DE VIGILANCIA EPIDEMIOLOGICA OCUPACIONAL:

Los exámenes de Laboratorio Clínico realizaron los siguientes resultados:

- Glucosa en suero: Dentro de valores límites normales;
- Triglicéridos: Dentro de valores límites normales;
- Colesterol total: alterado;
- Colesterol de alta densidad (HDL): Dentro de valores límites normales;
- Colesterol de baja densidad (LDL): alterado;
- Colesterol de muy baja densidad (VLDL): Dentro de valores límites normales.

RESULTADO DE PRUEBA PSICOSENSOMETRICA PARA EL PROGRAMA DE SEGURIDAD VIAL:

El resultado de la Evaluación psicosenométrica es: Evaluación motriz: sin alteraciones, Test de personalidad: sin alteraciones.

ENFASIS EN EL EXAMEN DEL SISTEMA OSTEOMUSCULAR: En el Examen Médico Ocupacional realizado se hizo una completa revisión

de su sistema osteomuscular, extremidades y columna, buscando patologías o secuelas de estas que pudieran constituir un riesgo aumentado para la realización de las actividades de su trabajo habitual, o de aquellas que impliquen posturas forzadas o movimientos repetitivos. Cualquier alteración significativa encontrada se ampliará en el Certificado Médico, con el objeto de definir su estado, implicaciones ocupacionales o la necesidad de tratamiento.



VICTOR MANUEL LA ROSA ISAZA

Doc: 71739768

Médico y Cirujano

UDEA

TP 71739768 29/12/2010

Esp. Seg y Salud en el trabajo

UMB

Res No 2022060004164 17/02/2022

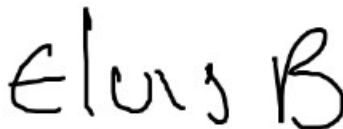

Firma para identificación de usuario

ELVIS ALBERTO BEDOYA ROMAN

Documento: 1039453135



Indice der



Escanee el código si desea verificar datos

CONSIDERACIONES LEGALES RELATIVAS A LOS EXAMENES MÉDICOS: La Resolución 1843 de 2025 del Ministerio de la Protección Social (actualmente Ministerios de Trabajo y de Salud y Protección Social) reglamentan la práctica y contenido de las evaluaciones médicas ocupacionales, con el objeto de determinar la existencia de restricciones para el trabajo a desempeñar, acorde con los requerimientos definidos por el empleador en el perfil del cargo. También establece que la Empresa solo puede conocer el CERTIFICADO MÉDICO correspondiente del aspirante. Los documentos completos de la Historia Clínica Ocupacional están sometidos a reserva profesional y quedan bajo nuestra guarda y custodia, según lo establecido en la Resolución 1843 de 2025 el trabajador puede obtener una copia de ellos cuando lo requiera, entendiendo que hacen parte integral de su historial médico.

Calle 50 No. 46-36 Edificio Furatena piso 14 Medellín - Antioquia - Colombia**PBX: (604) 5 100 500**

www.colmedicos.com info@colmedicos.com

Impreso por:

Fecha: 2025-12-18 Hora: 07:31