

IDENTIFICACIÓN DEL PACIENTE

FECHA DEL EXAMEN: 18/05/2022 8:47 a. m.

Documento: 1143357854
Sexo: M
Fecha nacimiento: 9/03/1992
Municipio de residencia: 05001
Teléfono: 3232951490
Profesión: CONDUCTOR
Escolaridad: Secundaria COMPLETA
Estrato: 2
ARL: N

Paciente: ESNEIDER PIEDRAHITA ESPINAL
Edad: 30 años
Lugar de nacimiento: MEDELLIN- ANTIOQUIA
Dirección: CRA 84 A N 36-222
Empresa: LOGI TOURS S.A.S
Cargo: CONDUCTOR
Estado civil: SOLTERO(A)
EPS: Nueva EPS
AFP: PROTECCION

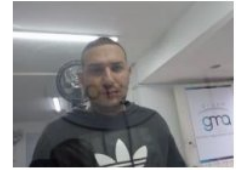

MOTIVO DE CONSULTA: Ingreso laboral

CONCEPTO MÉDICO DE APTITUD OCUPACIONAL

CON RESTRICCIONES PARA EL CARGO A DESEMPEÑAR

OBSERVACIONES Y DETALLES DE LA RESTRICCIÓN:

OBSERVACIONES GENERALES
El trabajador al momento de la valoración no presenta síntomas sugestivos de infección por Covid-19, sin embargo no puede garantizarse que no presente una infección en ausencia de síntomas. Se recomienda adoptar medidas de bioseguridad en su trabajo en el contexto de la pandemia por COVID-19. ORINA SIN HALLAZGOS, COLESTEROL Y TRIGLICÉRIDOS NORMALES GLICEMIA LEVE ALTERACIÓN Se realiza prueba psicosenométrica, audiometría, visíometría sin alteraciones restrictivas para el cargo a desempeñar, según resolución 217 de 2014 del ministerio de transporte y seguridad vial. Paciente en el momento en buenas condiciones generales con examen médico en énfasis osteomuscular, cardiovascular, dermatológico, y neurológico sin alteraciones de importancia. Observaciones generales preventivas: 1. Uso de EPP de acuerdo al cargo a desempeñar 2. Capacitar en higiene postural y cuidados de espalda 3. Pausas activas durante la jornada laboral 4. Estilos de vida saludable: Dieta y ejercicio 5. Adoptar medidas de bioseguridad para covid - 19, de acuerdo a su labor.
RECOMENDACIONES
1. Valoración por médico para seguimiento de alteración del metabolismo de los carbohidratos
2. Se sugiere completar esquema de vacunación contra covid 19.
3.
4.
5.
EXAMEN PARA USO EXCLUSIVO DE LOGI TOURS S.A.S NIT 900430332-1, EN NINGÚN CASO PODRÁ SER UTILIZADA POR OTRA EMPRESA SO PENA DE LAS SANCIONES DESCRITAS EN EL ART 3. DE LA RESOLUCIÓN 1918 DE 2009, MINISTERIO DE PROTECCIÓN SOCIAL.

Para efectos legales el paciente y el médico especialista en salud ocupacional declaran BAJO GRAVEDAD DE JURAMENTO que la información suministrada en este documento es verdadera
Queda bajo facultad de la empresa contratante el vincular laboralmente el paciente en el cargo a desempeñar teniendo en cuenta la evaluación del CONCEPTO MÉDICO DE APTITUD OCUPACIONAL,
las exigencias de la empresa y demás requisitos de la misma.

BEATRIZ ESCOBAR
Mon Sep 27 2021 06:22:42
BEATRIZ ELENA ESCOBAR ACOSTA
MEDICO SST
Registro: 302

ESNEIDER PIEDRAHITA
Wed May 18 2022 07:09:04
Firma del paciente