

IDENTIFICACIÓN DEL PACIENTE

Documento: 1214740858
Sexo: F
Fecha nacimiento: 25/10/1997
Municipio de residencia: 05001
Teléfono: 3193709794
Profesión: BACHILLER
Escolaridad: Secundaria, COMPLETA
Estrato: 2
ARL: N

FECHA DEL EXAMEN: 2/07/2024 10:06 a. m.

Paciente: ANYI PAOLA OSORIO BARRIENTOS
Edad: 26 años
Lugar de nacimiento: MEDEL-ANTIOQUIA
Dirección: CLL 52 N 7- 19
Empresa: LAS BUSETICAS S.A.S
Cargo: AUXILIAR DE RUTA
Estado civil: SOLTERO(A)
EPS: Sura
AFP: PORVENIR

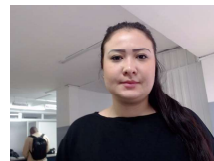

MOTIVO DE CONSULTA: Ingreso laboral

CONCEPTO MÉDICO DE APTITUD OCUPACIONAL

SIN RESTRICCIONES PARA EL CARGO A DESEMPEÑAR

OBSERVACIONES Y DETALLES DE LA RESTRICCIÓN:

OBSERVACIONES GENERALES
GLICEMIA: NORMAL. TOXICOS: NEGATIVOS. Se le realiza audiometría y visiometría sin alteraciones restrictivas para el cargo a desempeñar. Paciente en buenas condiciones generales con examen médico: osteomuscular, cardiovascular, dermatológico y neurológico sin alteraciones de importancia que le impidan realizar su actividad laboral. Observaciones generales preventivas: 1. Higiene postural de acuerdo al cargo a desempeñar 2. Uso de elementos de protección personal de acuerdo al cargo a desempeñar 3. Capacitar en higiene postural y cuidados de espalda
RECOMENDACIONES
1. Valoración por NUTRICION en su eps. SE RECOMIENDAN HABITOS DE VIDA SALUDABLE Y EJERCICIO.
2. Continuar controles de optometría anual.
3.
4.
5.
EXAMEN PARA USO EXCLUSIVO DE LAS BUSETICAS S.A.S NIT 800183606-1, EN NINGÚN CASO PODRÁ SER UTILIZADA POR OTRA EMPRESA SO PENA DE LAS SANCIONES DESCRITAS EN EL ART 3.DE LA RESOLUCIÓN 1918 DE 2009, MINISTERIO DE PROTECCIÓN SOCIAL.

Para efectos legales el paciente y el médico especialista en salud ocupacional declaran BAJO GRAVEDAD DE JURAMENTO que la información suministrada en este documento es verdadera.
Queda bajo facultad de la empresa contratante el vincular laboralmente el paciente en el cargo a desempeñar teniendo en cuenta la evaluación del CONCEPTO MÉDICO DE APTITUD OCUPACIONAL, las exigencias de la empresa y demás requisitos de la misma.

LIZBETH CRISTINA CAÑOLA
Thu Oct 8 2020 07:12:04
LIZBETH CRISTINA CAÑOLA MARQUEZ
MEDICA SALUD OCUPACIONAL
Registro: 058102

ANYI OSORIO
Tue Jul 2 2024 08:14:49

Firma del paciente