

Certificado Médico Laboral

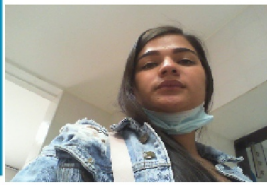

SERVICIOS MÉDICOS SAN IGNACIO S.A.S. - NIT: 890933726-1



Fecha Cierre: 1/07/2023 12:11:49 p. m.

Certificado de aptitud: 1035918806-1366143

HISTORIA CLINICA OCUPACIONAL

Información del Paciente

Fecha y Lugar:	01 jul. 2023 - MEDELLIN	Tipo de Examen:	INGRESO
Paciente:	KELLY JOHANA GRISALES CIFUENTES	Identificación:	1035918806
Género:	FEMENINO Edad: 27	Teléfono:	Móvil: 3148697078
Fecha:	11/05/1996	Cargo:	LIDER COMERCIAL
Estado Civil:	SOLTERO(A)	EPS:	EPS SURA
Dirección:	SAN VICENTE GUARNE	ARL:	NO REPORTA
Escolaridad:	TÉCNICO	AFP:	PORVENIR S.A.
Empresa:	TRANSPORTES SUPERIOR SAS	AREA: OPERATIVA	
		Peso: 55 Talla: 160 IMC: 21	

Exámenes Diagnósticos Realizados

AUDIOMETRIA TAMIZ	NORMAL	1. CONTROL PERIÓDICO, 2. PAUTAS DE CUIDADO AUDITIVO, 3. USO DE ELEMENTOS DE PROTECCIÓN AUDITIVA EN EXPOSICIÓN A RUIDO
VISIOMETRIA	NORMAL	
MEDICINA OCUPACIONAL		ACTIVIDAD FISICA, MINIMO 30 MINUTOS MINIMO 4 VECES POR SEMANA. CREAR Y/O MANTENER HÁBITOS SALUDABLES. MANTENER UNA ADECUADA HIGIENE POSTURAL
EVALUACION OSTEOMUSCULAR	NORMAL	
ESQUEMA VACUNACION COVID-19	COMPLETO	
VERIFICACION DE SINTOMAS Y PREEXISTENCIAS DE RIESGO PARA COVID-19	SIN RIESGO	

Concepto Laboral

PUEDE DESEMPEÑAR EL CARGO

Observaciones:

RECOMENDACIONES PARA EL CARGO: PAUSAS ACTIVAS EN EL PUESTO DE TRABAJO PARA PREVENIR LESIONES OSTEOMUSCULARES Y MEJORAR EL DESEMPEÑO

Tipo de Restricción	Condiciones, Factores, Agentes Asociados	Permanente
----------------------------	---	-------------------

NO

Ingresar al Sistema de Vigilancia Epidemiológica (SVE) o Programa de Prevención y Promoción (PPyP)

PROGRAMAS DE VIGILANCIA DE ACUERDO A LOS RIESGOS LABORALES PRIORITARIOS PARA EL CARGO DEFINIDOS EN LA MATRIZ DE RIESGOS DE LA EMPRESA

SVE

Información de Remisiones

NO

Sede Centro
Cra 44 N° 48 – 51
Plazuela San Ignacio
Medellín

Sede Poblado
Cra 48 B N° 16 Sur – 38
Sector Aguacatala
Medellín

(604) 216 1144

www.smsi.com.co
smsi@une.net.co

Medellín, Colombia

Consideraciones Jurídicas

CONSIDERACIONES JURÍDICAS

Las resoluciones 2346 de 11 de julio de 2007 y la 1918 de junio de 2009, la resolución 839 de 2017 y decreto 1072 de 2015 Art. 2.2.4.6.13 numerales 1 y 2 del ministerio de trabajo y salud y protección social y las normas que la modifiquen, adicionen, sustituyan o deroguen que reglamentan la práctica y contenido de las evaluaciones médicas ocupacionales, con el objetivo de determinar la aptitud para el trabajo a desempeñar, acorde con los requerimientos definidos por el empleador en el perfil del cargo y establecer la existencia de restricciones o limitaciones del aspirante. También establece que la empresa solo puede conocer el CERTIFICADO MÉDICO del paciente. Los documentos completos de la historia clínica ocupacional están bajo nuestra guarda y custodia, acorde con lo establecido en la resolución 1918 de junio 5 de 2009 del Ministerio de Protección Social y el trabajador puede obtener una copia de ellos cuando lo requiera, entendiendo que hace parte integral de su historial médico.

Se entrega al trabajador la información de los resultados, pruebas o valoraciones complementarias ocupacionales dando cumplimiento a la Resolución 2346 de 2007 Art. 10 y Resolución 0312 de 2019 y las normas que la modifiquen, adicionen, sustituyan o deroguen, con la única finalidad en la promoción de la salud de los trabajadores y de los mecanismos de prevención y control de alteraciones de la salud.

Las respuestas dadas por mí en este(os) exámenes están completas y son verídicas; autorizo a la IPS SERVICIOS MEDICOS SAN IGNACIO para que emita un certificado de aptitud con unas recomendaciones médicas ocupacionales descritas anteriormente, dando cumplimiento al decreto 1072 del 2015 y las normas que la modifiquen, adicionen, sustituyan o deroguen, para el programas de seguridad y salud en el trabajo y se recomienda realizar exámenes ocupacionales acorde a la matriz de peligros y profesigramas.



Sandra Jácome

Médico Especialista en Salud Laboral
SANDRA FERNANDA JACOME MUÑOZ
LIC. 202006002243 RG. 50314

Kelly Grisales

Firma y cédula del Paciente
KELLY JOHANA GRISALES CIFUENTES
Identificación: 1035918806

Sede Centro
Cra 44 N° 48 – 51
Plazuela San Ignacio
Medellín

Sede Poblado
Cra 48 B N° 16 Sur – 38
Sector Aguacatala
Medellín



(604) 216 1144

www.smsi.com.co
smsi@une.net.co

Medellín, Colombia