

# CERTIFICADO MEDICO ESPECIFICO



SERVICIOS DE SALUD IPS CEDISALUD SAS

NIT: 901334492-2

LSO. RES. N° 23820 del 18/05/2020

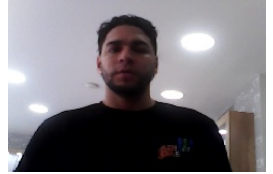

## CONDUCTOR DE VEHÍCULOS

Certificado: 1036672493-327020

### INFORMACIÓN GENERAL

<b>Fecha y Lugar:</b>	7/06/2025 - MEDELLIN	<b>Tipo de Examen:</b>	PERIODICO PARA CONDUCTORES
<b>Paciente:</b>	EDWIN ANDRES ROSSO QUINTERO	<b>Identificación:</b>	1036672493
<b>Género:</b>	MASCULINO <b>Edad:</b> 28	<b>Teléfono:</b>	3023292802 <b>Móvil:</b> 3023292802
<b>Fecha Nacimiento:</b>	11/02/1997	<b>Cargo:</b>	CONDUCTOR
<b>Estado Civil:</b>	SOLTERO(A)	<b>EPS:</b>	SALUD TOTAL S.A. EPS ARS
<b>Dirección:</b>	CLL 111 D 49 C 53	<b>ARL:</b>	
<b>Escolaridad:</b>	SECUNDARIA	<b>AFP:</b>	NO REPORTA
<b>Empresa:</b>	UNION TEMPORAL UT METRO 2024		

### RESULTADO

#### CERTIFICADO DE APTITUD PARA CONDUCCION

LA CERTIFICACIÓN DE LAS CONDICIONES DE SALUD PARA REALIZAR TRABAJOS DE CONDUCCIÓN DE VEHÍCULOS DE MANERA SEGURA, ESTÁ REGLAMENTADA POR EL MINISTERIO DE TRANSPORTE MEDIANTE LA LEY 1503 DE 2011 EL DECRETO 2852 DE 2013, LAS RESOLUCIONES 2984 DE 2007, 12336 DE 2012, 1565 Y 217 DE 2014, ESTABLECE QUE TODO TRABAJADOR QUE VAYA A REALIZAR ACTIVIDADES DE CONDUCCIÓN DE VEHÍCULOS, REQUIERE TENER UNA CERTIFICACIÓN DE CUMPLIMIENTO DE LOS REQUISITOS EXIGIDOS.

CONCEPTO DE APTITUD: APTO PARA CONDUCCIR, CUMPLE CON PARAMETROS DE APTITUD FISICA, MENTAL Y COORDINACION MOTRIZ PARA SEGURIDAD VIAL.

#### CONSIDERACIONES TENIDAS EN CUENTA PARA LA EXPEDICION DEL CERTIFICADO:

LA EVALUACIÓN MÉDICA SE CIÑE A LO ESTABLECIDO EN LAS RESOLUCIONES 2346 DE 2007 Y 1918 DE 2009 DE MIN.TRABAJO Y PROTECCIÓN SOCIAL, AL PROTOCOLO MEDICO DE SEGURIDAD VIAL, ACORDE CON EL ANEXO DE LA RESOLUCIÓN 12336 DE 2012, QUE DEFINE LA APTITUD DE LOS ASPIRANTES A REALIZAR ESTE TIPO DE TRABAJOS.

1. EVALUACIÓN PSICOLÓGICA, DESCARTAR TRASTORNOS QUE INFLUYAN DE MANERA NEGATIVA EN LA CONDUCCIÓN, MEDIANTE UN EXAMEN MENTAL, UN TEST DE PERSONALIDAD.
2. PRUEBA DE CONDUCCIÓN MOTRIZ: EVALÚA ALTERACIONES MOTRICES QUE IMPIDAN LA CONDUCCIÓN, COORDINACIÓN BIMANUAL Y MEDICIÓN DE LOS TIEMPOS REQUERIDOS PARA REACCIONES MÚLTIPLES.
3. EVALUACIÓN DE SU CAPACIDAD VISUAL.
4. AUDIOMETRÍA, VALORAR LA CAPACIDAD AUDITIVA PARA ESCUCHAR ADVERTENCIAS Y GARANTIZAR UN ADECUADO RELACIONAMIENTO CON EL ENTORNO.
5. EXAMEN MÉDICO, QUE INCLUYE UN ÉNFASIS OSTEOMUSCULAR Y UN EXHAUSTIVO EXAMEN DE EQUILIBRIO, PRUEBAS CLÍNICAS DE EQUILIBRIO Y ESTÁTICO.
6. PRUEBAS DE LABORATORIO.

LOS RESULTADOS DE LAS PRUEBAS CLÍNICAS Y DE LABORATORIO CLÍNICO REALIZADAS, ESTÁN CONSIGNADAS EN LA HISTORIA CLÍNICA OCUPACIONAL Y EL TRABAJADOR EVALUADO HA SIDO INFORMADO DE LOS RESULTADOS DE ESTA EVALUACIÓN Y DE CUALQUIER CONDICIÓN QUE REQUIERA UN PLAN DE MANEJO.

ESTA CERTIFICACIÓN TIENE LA VIGENCIA DEFINIDA EN EL SISTEMA DE GESTIÓN.

  
VICTOR HUGO BARAJAS DIAZ  
MEDICO ESPECIALISTA SST  
LIC 355901-22/12/2023

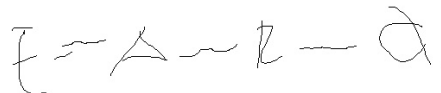

VICTOR HUGO BARAJAS DIAZ  
Médico Especialista en Salud Laboral

LSST 355901-22/12/23

EDWIN ANDRES ROSSO QUINTERO

1036672493

Firma y cédula del Paciente