

# CERTIFICADO MÉDICO OCUPACIONAL

ID: 54052

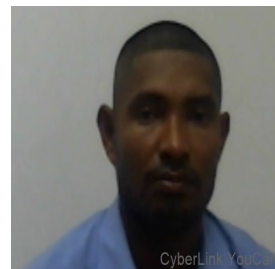

**Fecha de apertura:** 2023-02-03 11:56:50  
**Fecha de cierre:** 2023-02-03 14:33:38  
**Lugar:** Apartadó - Antioquia  
**Empresa:** 901020834-1 INTEGRALTRANS GROUP  
**Actividad económica:** transporte publico  
**Cargo:** Conductor **Área de trabajo:** TRANSPORTE  
**La Empresa aporta perfiles ocupacionales:** No  
**Antigüedad en la empresa:** 1 Años y 167 días  
**Antigüedad en el oficio:** 1 Años y 167 días  
**Examen Médico:** Periódico

## INFORMACIÓN GENERAL

**Nombre completo:** Anderson Nerio Polo  
**Fecha nacimiento:** 1993-06-17 (Turbo - Antioquia - Colombia)  
**Género:** Masculino  
**Lugar de residencia:** Apartadó - Antioquia  
**Dirección de residencia:** BARRIO PORVENIR  
**EPS:** Coosalud  
**ARL:** No refiere

**Identificación:** CC 1045514510  
**Edad:** 29 Años  
**Estado civil:** Unión libre  
**Teléfono:** 3023868888  
**AFP:** Porvenir

El teléfono y correo del paciente se encuentra actualizados de acuerdo a los última información suministrada por el mismo, para efectos de un contacto oportuno ante cualquier eventualidad

## LABORATORIOS:

Multidroga X 2 (03/02/2023).

## PRUEBAS COMPLEMENTARIAS:

Visiometría periódica (03/02/2023), Audiometría tamiz periódica (03/02/2023), Prueba Psicosensométrica (03/02/2023).

## INMUNIZACIONES:

No trae el carnet de vacunas.

## CONCEPTO

Sin restricciones para: Trabajo osteomuscular, Conductor.

## RESTRICCIONES

Sin restricciones.

## REMISIONES

Sin remisiones.

## RECOMENDACIONES GENERALES:

Usar los elementos de protección personal (EPP), Aplicar el autocuidado y la higiene postural, Reportar los riesgos de su puesto de trabajo, Asistir a evaluaciones médicas periódicas de salud ocupacional.

## OTRAS RECOMENDACIONES:

Modificar hábitos alimentarios, Realizar ejercicio físico 1 hora 5 veces por semana

## DEBE CONTINUAR EN EL SISTEMA DE VIGILANCIA EPIDEMIOLÓGICA (SVE)

(Decreto - Ley 1295 / 94, Art. 2 y Resolución 1016 / 89 Art. 10; Resolución No. 2346 de 2007);

**NOTA:** Los SVE se establecen según los factores de riesgos asociados al cargo.

Visual, Psicosocial, Trauma acumulativo, Auditivo.

## OBSERVACIONES:

ESTA VALORACIÓN MÉDICA SE HA REALIZADO PRESENCIALMENTE, DANDO CUMPLIMIENTO A TODOS LOS PROTOCOLOS DE BIOSEGURIDAD ESTABLECIDOS Y VIGENTES POR EL MINISTERIO DE SALUD PARA LA PREVENCIÓN DEL SARS-COV 2/COVID 19.

No porta carnet de vacunación contra la covid 19

## CERTIFICADO MÉDICO OCUPACIONAL

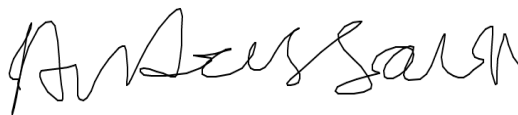

Firma el aspirante/trabajador



José Luis Albarracín Cabeza

Médico Especialista en Salud Ocupacional

Registro profesional: 5-2685-02 CES Licencia: 201500003416DSSA