

N° 54.533

CONCEPTO MÉDICO OCUPACIONAL

FECHA Y CIUDAD DE REALIZACIÓN DEL EXÁMEN				TIPO DE EXÁMEN MÉDICO OCUPACIONAL			
05 DÍA	02 MES	2026 AÑO	MEDELLÍN (ANTIOQUIA, COLOMBIA)	EVALUACIÓN MÉDICO OCUPACIONAL DE INGRESO			
			Ciudad				
DATOS DE LA EMPRESA DONDE LABORA, LABORARÁ O LABORO EL TRABAJADOR O ASPIRANTE							
Nombre de la empresa				Empresa en misión			
PRECOLTUR SAS				PRECOLTUR SAS			
CIIU (Actividad Económica) del empleador:							
SIN REGISTRAR							
DATOS DEL TRABAJADOR / ASPIRANTE (Tipo de Documento de Identificación CC, Cedula de Ciudadanía, CE, Cedula de Extranjería, TI, Tarjeta de Identidad, PT, Pasaporte)							
Apellidos y Nombres				Género	Edad	Documento de Identificación	
CARDONA CARDONA CARLOS ALBERTO				MASCULINO	25 AÑOS 2 MESES 25 DÍAS	CC	1007528009
						Tipo	Número
Cargo							
CONDUCTOR							
EPS		AFP			ARL		
NO TIENE		NO SABE			NO REFIERE		
CONCEPTO DE APTITUD OCUPACIONAL							
APTO (SIN PATOLOGÍAS EVIDENTES; CUMPLE CON LOS CRITERIOS MÉDICOS PARA EL CARGO)							
Observaciones: NO APLICA							
N/A NO SE EVALUARÁN REQUISITOS DE SALUD (Alturas, Espacios Confinados, Manipular Alimentos)							
RESTRICCIONES LABORALES			TIPO		RECOMENDACIONES		
NO APLICA			NO APLICA		NO APLICA		
El concepto de Aptitud se definió a partir de los siguientes exámenes practicados:							
EVALUACIÓN MÉDICO OCUPACIONAL CON ENFASIS OSTEOMUSCULAR Y COLUMNA				PRUEBA PSICOSENSOMETRICA			
AUDIOMETRÍA				PSICOACTIVO			
VISIOMETRÍA				-----			
RECOMENDACIONES MÉDICAS			RECOMENDACIONES OCUPACIONALES			HÁBITOS Y ESTILO DE VIDA SALUDABLES	
EXAMEN VISUAL DE CONTROL EN UN AÑO			PÁUSAS ACTIVAS E HIGIENE POSTURAL			HÁBITOS SALUDABLES	
AUDIOMETRÍA DE CONTROL EN UN AÑO			SVE OSTEOMUSCULAR			ACTIVIDAD FÍSICA AERÓBICA	
						HACER DEPORTE	
						DIETA BALANCEADA	
OTRAS OBSERVACIONES Y RECOMENDACIONES							
PRUEBA DE TOXICOS EN ORINA : NO REACTIVA							
Consentimiento informado del Aspirante o Trabajador: autorizo al doctor(a) abajo mencionado a realizar mi examen médico ocupacional registrado en este documento. El doctor(a) abajo mencionado me ha explicado la naturaleza y propósito del examen. He comprendido y he tenido la oportunidad de analizar el propósito, los beneficios, la interpretación, las limitaciones, y riesgos del examen médico a partir de la asesoría brindada. Entiendo que la realización de este examen es voluntaria y que tuve la oportunidad de retirar mi consentimiento en cualquier momento. Fui informado de las medidas para proteger la confidencialidad de mis resultados. Las respuestas dadas por mí en este examen son completas y verídicas. Autorizo al doctor(a) para que suministre a las personas o entidades contempladas en la legislación vigente, la información registrada en este documento, para el buen cumplimiento del sistema de seguridad y salud en el trabajo y para las situaciones contempladas en la misma legislación, igualmente para que remitan la Historia Clínica a la EPS a la cual me encuentro actualmente afiliado. Finalmente manifiesto que he leído y comprendido perfectamente lo anterior y que todos los espacios en blanco han sido completados antes de mi firma y que me encuentro en capacidad de expresar mi consentimiento.							

Médico

Firma:

Nombre: CC: 8101699 - JOHN JAIRO OCAMPO

R. M.: 5-1216-10

L.S.O.: 2017060104660

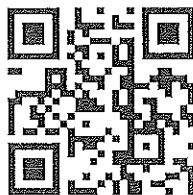

Código de Seguridad

M117S1Y54533

Aspirante o Trabajador

Firma:

Nombre: CARDONA CARDONA CARLOS ALBERTO

CC: 1007528009

RECOMENDACIONES

Paciente: CARDONA CARDONA CARLOS ALBERTO

Fecha: 05/02/2026

Identificación: CC: 1007528009

Fecha Nacimiento: 10/11/2000

Cargo: CONDUCTOR

Edad: 25 AÑOS 2 MESES 25 DÍAS

Género: MASCULINO

Estado Civil: SOLTERO(A)

Dirección: CARRERA 86 B 98B-16

Ciudad: MEDELLÍN (ANTIOQUIA, COLOMBIA)

RECOMENDACIONES MÉDICAS

EXAMEN VISUAL DE CONTROL EN UN AÑO, AUDIOMETRÍA DE CONTROL EN UN AÑO

RECOMENDACIONES HáBITOS Y ESTILOS DE VIDA SALUDABLES

HÁBITOS SALUDABLES, ACTIVIDAD FÍSICA AERÓBICA, HACER DEPORTE, DIETA BALANCEADA

RECOMENDACIONES OCUPACIONALES

PÁUSAS ACTIVAS E HIGIENE POSTURAL, SVE OSTEOMUSCULAR

MÉDICO

Firma: _____

Nombre: CC: 8101699 - JOHN JAIRO OCAMPO

R.M. 5-1216-10 L.S.O 2017060104660

PACIENTE

Firma:

Nombre: CARDONA CARDONA CARLOS ALBERTO

CC: 1007528009

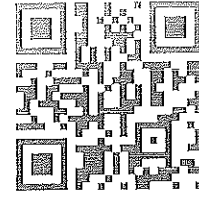

Código de Seguridad
F117L57R54533

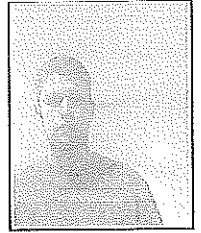

N° 54533

RECOMENDACIONES Y REMISIONES MÉDICAS LABORALES

FECHA Y CIUDAD DE REALIZACIÓN DEL EXÁMEN			TIPO DE EXÁMEN MÉDICO OCUPACIONAL		
05 DÍA	02 MES	2026 AÑO	MEDELLÍN (ANTIOQUIA, COLOMBIA)		
			EVALUACIÓN MÉDICO OCUPACIONAL DE INGRESO		
			Ciudad		
DATOS DE LA EMPRESA DONDE LABORA, LABORARÁ O LABORO EL TRABAJADOR O ASPIRANTE					
PRECOLTUR SAS			PRECOLTUR SAS		
Nombre de la empresa			Empresa en misión		
DATOS DEL TRABAJADOR / ASPIRANTE (Tipo de Documento de Identificación CC, Cedula de Ciudadanía, CE, Cedula de Extranjería, TI, Tarjeta de Identidad, PT, Pasaporte)					
CARDONA CARDONA CARLOS ALBERTO		Genero	Edad	Documento de Identificación	
Apellidos y Nombres		MASCULINO	25 AÑOS 2 MESES 25 DÍAS	CC	1007528009
				Tipo	Número
Cargo CONDUCTOR					
TIENE REMISIONES A SERVICIOS DE SALUD: NO					
RECOMENDACIONES MÉDICAS					
EXAMEN VISUAL DE CONTROL EN UN AÑO, AUDIOMETRÍA DE CONTROL EN UN AÑO					
RECOMENDACIONES HáBITOS Y ESTILOS DE VIDA SALUDABLES					
HÁBITOS SALUDABLES, ACTIVIDAD FÍSICA AERÓBICA, HACER DEPORTE, DIETA BALANCEADA					
RECOMENDACIONES OCUPACIONALES					
PÁUSAS ACTIVAS E HIGIENE POSTURAL, SVE OSTEOMUSCULAR					

Datos del Médico:

Responsable del SG-SST:

Recibido por el trabajador o aspirante

Profesional: CC: 8101699 - JOHN JAIRO OCAMPO
R. M.: 5-1216-10 L.S.O.: 2017060104660
Especialidad: MEDICO OCUPACIONAL

Documento: _____
Nombre: _____
Fecha: _____

Documento: 1007528009
Nombre: Carlos Alberto Cardona Cardona
Fecha: 05/02/2026

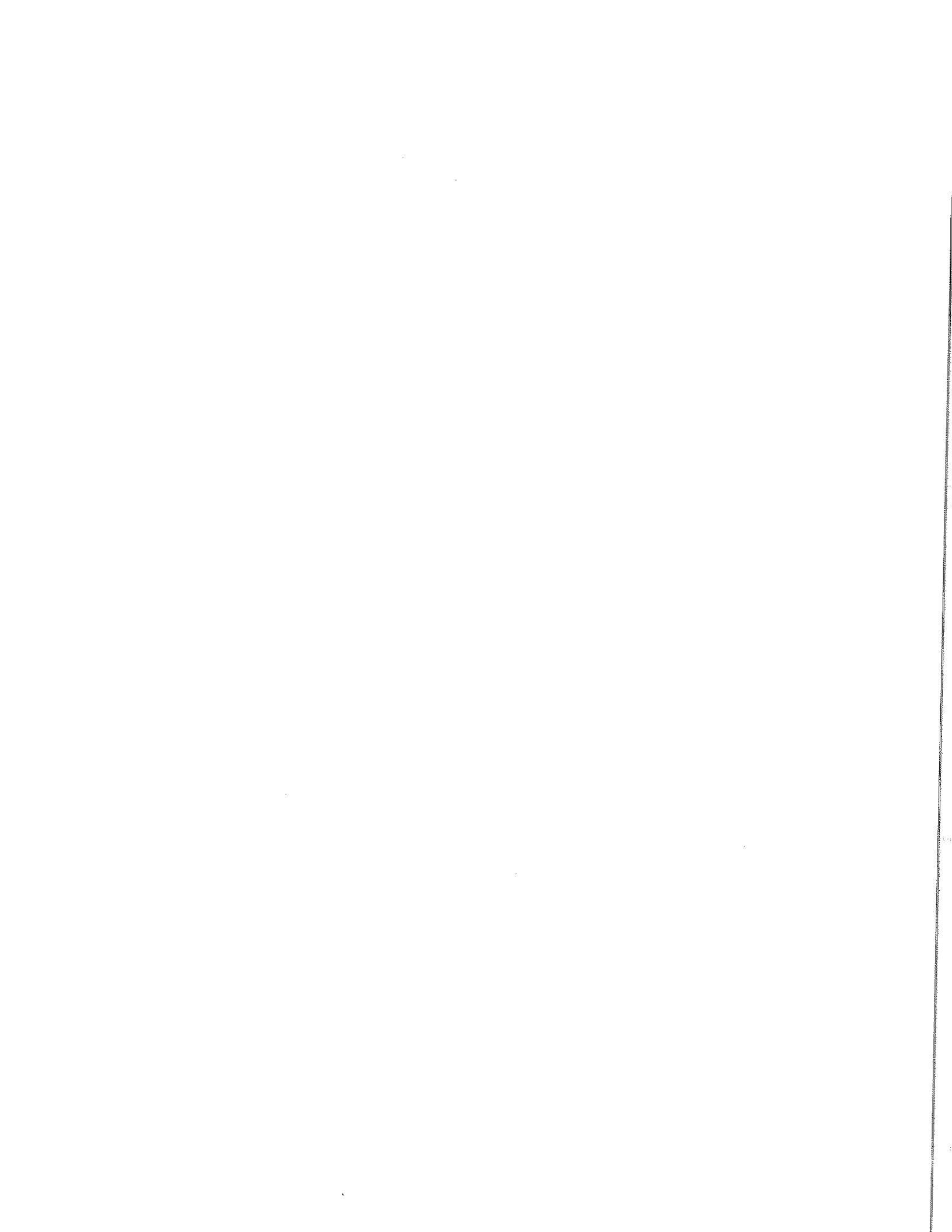



CARTA DE RECOMENDACIONES DE SALUD

Versión: 01

Edición: 17/01/2024

MEDELLIN, 05 de febrero de 2026

Empleado
CARLOS ALBERTO CARDONA CARDONA

ASUNTO: RECOMENDACIONES CONDICIONES DE SALUD

En el examen de ingreso realizado el día 05 de febrero de 2026, se le hace las siguientes recomendaciones de salud.

Concepto: **CONCEPTO MEDICO OCUPACIONAL**

Recuerde tener en cuenta las siguientes recomendaciones dadas por el médico:

- ✓ EXAMEN VISUAL DE CONTROL EN UN AÑO
- ✓ AUDIOMETRIA DE CONTROL EN UN AÑO
- ✓ HABITOS SALUDABLES
- ✓ DIETA BALANCEADA
- ✓ ACTIVIDAD FISICA AEROBICA
- ✓ HACER DEPORTE

Recuerde que para la empresa está como prioridad su bienestar físico, el autocuidado y el cuidado de su salud es primordial para el buen desempeño de sus funciones.

Es su deber atender las recomendaciones dadas, como lo establece el compromiso manifiesto en la implementación de Sistema de Gestión de Seguridad y Salud en el Trabajo.

Cordialmente,

Carlos Cardona

FIRMA DEL TRABAJADOR

CC 1007528004

