

**1. INFORMACIÓN GENERAL**

Empresa Usuaría:	INDEPENDIENTE	Actividad económica:	TRANSPORTE DE PASAJEROS
Nombre:	DUBER ANDRES GARCIA RODRIGUEZ	Documento:	CC 1018222476
Fecha de nacimiento:	2003-11-21	Lugar de nacimiento:	MEDELLIN (ANTIOQUIA)
Edad:	18 años	Género:	Masculino
Estado civil:	Soltero	No. hijos vivos:	0
Dirección actual:	CRA 67 B N 103-60	Municipio:	MEDELLIN
Teléfono:	3043807681	Escolaridad:	Secundaria_completa
Ocupación:	CONDUCTOR	EPS:	Sura
Responsable**:	DUBER GARCIA (PADRE)	Teléfono:	3233572785
Acompañante:	El trabajador asiste a la evaluación sin acompañante.		

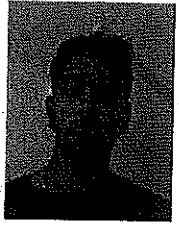

\*\* La información de responsable se encuentra actualizada de acuerdo a la última suministrada por el paciente en la historia para efectos de un contacto oportuno ante cualquier eventualidad.

**INMUNIZACIONES** Relación de biológicos aplicados:

No presenta carnet de vacunación para revisión.

**PRUEBAS COMPLEMENTARIAS**

Visiometría: Su capacidad visual es adecuada para la ocupación.  
Audiometría: Su capacidad auditiva es adecuada para la ocupación.  
Espirometría computarizada: NO REALIZADA.

**CONCLUSIONES OCUPACIONALES**

De acuerdo al examen ocupacional realizado a DUBER ANDRES GARCIA RODRIGUEZ con documento de identificación No. 1018222476 se considera no presenta restricciones para desempeñar la ocupación de CONDUCTOR del sector económico TRANSPORTE DE PASAJEROS

**RECOMENDACIONES GENERALES** (Para el manejo de enfermedades generales o comunes)

No se generan recomendaciones médicas para el trabajo

**CONCEPTO MEDICO DE APTITUD OCUPACIONAL**

NO PRESENTA RESTRICCIONES

**OBSERVACIONES FINALES**

RAYOS X DE COLUMNA LUMBOSACRA AP Y LATERAL: Normales.

RESULTADO DE EXAMENES DE LABORATORIO CLÍNICO PARA EL SISTEMA DE VIGILANCIA EPIDEMIOLOGICA OCUPACIONAL: Los exámenes de Laboratorio Clínico realizados presentaron los siguientes resultados: - Glucosa en suero: Dentro de valores límites normales; - Triglicéridos: Dentro de valores límites normales; - Colesterol total: Dentro de valores límites normales; - Colesterol de alta densidad (HDL): Dentro de valores límites normales; - Colesterol de baja densidad (LDL): Dentro de valores límites normales; - Colesterol de muy baja densidad (VLDL): Dentro de valores límites normales.

RESULTADO DE PRUEBA PSICOSENSOMETRICA PARA EL PROGRAMA DE SEGURIDAD VIAL: El resultado de la Evaluación psicosenométrica es: Evaluación motriz: sin alteraciones, Test de personalidad: sin alteraciones.

CONSIDERACIONES OCUPACIONALES ESPECIALES DECRETO 1374 DE 2020 POR COVID 19: Según lineamientos del Ministerio de Salud y de acuerdo a la valoración médica realizada el usuario NO PRESENTA comorbilidades o condiciones que le ponen en riesgo de hacer complicaciones en caso de infección por COVID 19, de acuerdo a lo establecido en el Anexo Técnico del Decreto 1374 de 2020."

ENFASIS EN EL EXAMEN DEL SISTEMA OSTEOMUSCULAR: En el Examen Médico Ocupacional realizado se hizo una completa revisión de su sistema osteomuscular, extremidades y columna, buscando patologías o secuelas de estas que pudieran constituir un riesgo aumentado para la realización de las actividades de su trabajo habitual, o de aquellas que impliquen posturas forzadas o movimientos repetitivos. Cualquier alteración significativa encontrada se ampliará en el Certificado Médico, con el objeto de definir su estado, implicaciones ocupacionales o la necesidad de tratamiento.

CONSIDERACIONES ESPECIALES DE HISTORIA OCUPACIONAL EN PANDEMIA POR CORONAVIRUS: La presente evaluación médica ocupacional que se realiza durante la pandemia por COVID 19, Se lleva a cabo de forma integral, teniendo en cuenta una encuesta de síntomas, presencia de signos y síntomas respiratorios agudos, verificación de antecedentes de patologías o condiciones que lo enmarquen en una población de manejo especial o de mayor riesgo de complicación en caso de sufrir la infección y verificación de estado de la vacunación contra COVID 19. Cualquier hallazgo significativo encontrado se ampliará en el Certificado Médico, con el objeto de definir su estado e implicaciones ocupacionales. Esta evaluación no garantiza que a futuro el trabajador no padezca la enfermedad. En caso de presentar algún síntoma al respecto, será pertinente que se le haga una nueva valoración médica en su Entidad de Salud. Por todo lo anterior se recomienda implementar las medidas generales y específicas según proceso productivo y sector económico, en el marco del Programa de Bioseguridad de cada empresa y en atención a los lineamientos de autoridades competentes como Ministerios de Trabajo, Salud y Seguridad Social.

Es de vital importancia para PROTEGERNOS DEL CORONAVIRUS:

**COPIA DE USO EXCLUSIVO DEL TITULAR DE LA HISTORIA:**

Este documento es propiedad exclusiva del titular de la historia clínica que en él figura en virtud de lo consignado en la resolución 1995 de 1999 que establece las normas para el manejo de historias clínicas generales y las resoluciones 2346 de 2007 y 1918 de 2009 para historias clínicas relacionadas con procesos de salud ocupacional. Para la protección y confidencialidad de la historia clínica del paciente este documento sólo podrá ser entregado a terceras personas o empresas con la autorización previa y escrita del titular de la historia.

**1. INFORMACIÓN GENERAL**

Empresa Usuaría: INDEPENDIENTE  
 Nombre: DUBER ANDRES GARCIA RODRIGUEZ  
 Fecha: 2022-06-03  
 Edad: 18 años  
 Documento: 1018222476  
 Ocupación: CONDUCTOR  
 Género: Masculino  
 Nivel de ruido en el puesto de trabajo: Desconocido  
 Teléfono: 3043807681



**2. ANTECEDENTES PATOLOGICOS PERSONALES (P=Positivo, N=Negativo)**

Acufenos	N Diabetes	N Otitis media	N Hipertensión arterial	N
Adenoidectomía	N Epilepsia	N Otorrea	N Reumatoícos	N
Alergias	N Labio y paladar hendido	N Ototóxicos	N Sordera familiar	N
Amigdalitis	N Mareos	N Patología infecciosa	N Tabaquismo	N
Amigdalectomía	N Meningitis	N Patología viral	N Vertigos	N
Cirugía de oído	N Otolgia	N Trauma craneo encefálico	N Otros	N

Observaciones: No refiere patologías personales de importancia audiológica.

**3. EXPOSICION AL RUIDO NO INDUSTRIAL**

Conducción de vehículos Diario.

**4. EXPOSICION OCUPACIONAL AL RUIDO**

Ocupación(Ocup)-Tiempo de exposición(Te)-Protección auditiva(PA)  
 Ocup: Conductor - Te: 6 Meses - Fr: Diariamente - PA: Ninguna

**5. EVALUACIÓN DEL OIDO (N=Normal, A=Anormal)**

Pabellón N Conductos N Tímpanos N Lóbulos N

Ampliación de hallazgos: El examen de los oídos es normal y no se evidencian patologías.

**6. AUDIOMETRIA TONAL**

**OIDO DERECHO**

FRECUENCIA EN Hz

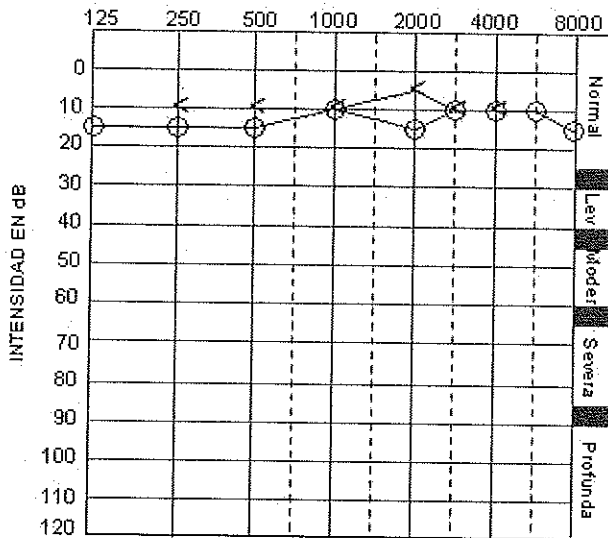

**OIDO IZQUIERDO**

FRECUENCIA EN Hz

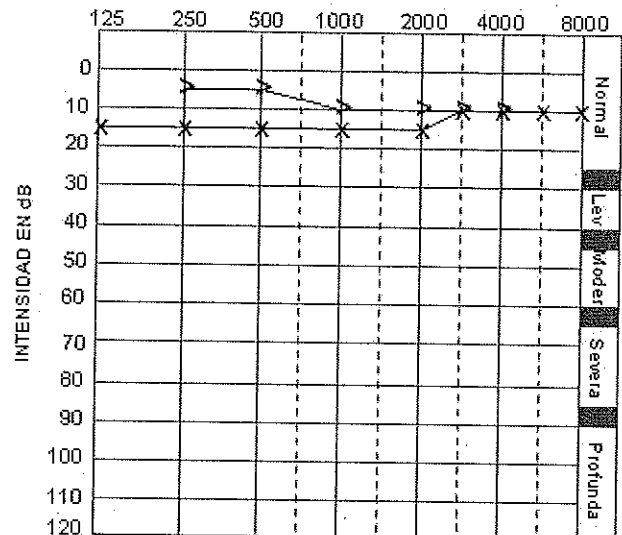

PROMEDIO (Frec. 500-1k-2k-3k)

Oído derecho: 13  
 Oído izquierdo: 14

CLASIFICACION ELI

B  
 B

INTERPRETACION

Normal bueno  
 Normal bueno

CLASIFICACION S.A.L.: A

PRESBIACUSIA: 0 dB

Normal

**COPIA DE USO EXCLUSIVO DEL TITULAR DE LA HISTORIA:**

Este documento es propiedad exclusiva del titular de la historia clínica que en él figura en virtud de lo consignado en la resolución 1995 de 1999 que establece las normas para el manejo de historias clínicas generales y las resoluciones 2346 de 2007 y 1918 de 2009 para historias clínicas relacionadas con procesos de salud ocupacional. Para la protección y confidencialidad de la historia clínica del paciente este documento sólo podrá ser entregado a terceras personas o empresas con la autorización previa y escrita del titular de la historia.

**INFORMACIÓN GENERAL**

Equipo utilizado: Optec 1000  
Nombre: DUBER ANDRES GARCIA RODRIGUEZ  
Documento: 1018222476  
Empresa usuaria: INDEPENDIENTE  
Usa lentes: NO Tipo de lentes:  
Frecuencia: Exámen realizado con lentes de contacto: NO

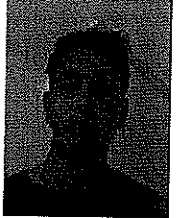

**VISION LEJANA SIN LENTES**

Ojo Derecho: 20/20

Ojo Izquierdo: 20/20

Ambos ojos: 20/20

**VISION CERCANA SIN LENTES**

Ojo Derecho: 20/20

Ojo Izquierdo: 20/20

Ambos ojos: 20/20

PERCEPCION DE COLORES AMBOS OJOS: Normal

VISION LATERAL VISION LEJANA: Negativa

VISION LATERAL VISION CERCANA: Negativa

**VISION PERIFERICA: (CAMPIMETRIA)**

**OJO DERECHO**

Nasal 45 grados: Normal

Temporal 55 grados: Normal

Temporal 70 grados: Normal

Temporal 85 grados: Normal

**OJO IZQUIERDO**

Nasal 45 grados: Normal

Temporal 55 grados: Normal

Temporal 70 grados: Normal

Temporal 85 grados: Normal

**OBSERVACIONES:** Visión de profundidad normal 40 seg/ arco

Visión cromática normal

*Jhon Mappe Rodriguez*

Jhon Mappe Rodriguez  
Óptico  
Universidad de la Salle  
Rethus: 79904945

*Duber Garcia*



Índice der

DUBER ANDRES GARCIA RODRIGUEZ  
Documento: 1018222476



Escanee el código si desea verificar datos

**Carrera 50 No. 45-11 Local 212 Bloque 6 Centro comercial Cordoba Rionegro - Antioquia**  
www.colmedicos.com info@colmedicos.com

**PBX: (604) 444 06 55**

Impreso por: diana.marin  
Fecha: 2022-06-07 Hora: 10:54

**CERTIFICADO DE APTITUD FISICA, MENTAL Y DE COORDINACION MOTRIZ PARA SEGURIDAD VIAL**

**NOMBRE:** DUBER ANDRES GARCIA RODRIGUEZ  
**DIRECCIÓN:** CRA 67 B N 103-60 MEDELLIN  
**EMPRESA:** INDEPENDIENTE  
**DOCUMENTO:** 1018222476  
**TELÉFONO:** 3043807681  
**EDAD:** 18.54 Años  
**F.Nacimiento:** 2003-11-21  
**GENERO:** M



**ANALISIS:** La certificación de las condiciones de salud para realizar trabajos de conducción de vehículos de manera segura, está reglamentada por el Ministerio de Transporte mediante la Ley 1503 de 2011; el Decreto 2852 de 2013; las Resoluciones 2984 de 2007, 12336 de 2012, 1565 y 217 de 2014 y establece que todo trabajador que vaya a realizar actividades de conducción de vehículos, requiere tener una certificación de cumplimiento de los requisitos exigidos.

**CERTIFICADO MÉDICO DE APTITUD PARA INGRESAR AL PROGRAMA DE SEGURIDAD VIAL: APTO**

**NOTA:** CONSIDERACIONES TENIDAS EN CUENTA PARA LA EXPEDICIÓN DEL CERTIFICADO DE APTITUD FÍSICA, MENTAL Y DE COORDINACIÓN MOTRIZ PARA EL INGRESO AL PROGRAMA DE SEGURIDAD VIAL: Este tipo de actividades están considerado como de alto riesgo para la seguridad y vida de los trabajadores que los realizan y de terceros, lo que hace necesario tomar todas las medidas de seguridad necesarias para minimizar el riesgo de eventos adversos. La evaluación médica se cñe a lo establecido en las Resoluciones 2346 de 2007 y 1918 de 2009 de los Ministerios de Trabajo y de Salud y Protección Social y al Protocolo Médico de Seguridad Vial, acorde con el Anexo de la Resolución 12336 de 2012, para definir la aptitud en aspirantes a realizar este tipo de trabajos.

Esta certificación establece que las condiciones del evaluado son adecuadas, con relación a las exigencias psicofísicas de la actividad.

Para esta certificación se tuvieron en cuenta:

1. La Evaluación Psicológica se hace para descartar posibles trastornos que influyan de manera negativa en la conducción, mediante un examen mental y un test de personalidad.
2. La prueba de coordinación motriz evalúa que no existan alteraciones motrices que impidan la conducción. Se hace mediante la verificación de la respuesta visual para adecuarse a condiciones cambiantes, la coordinación bimanual y la medición de los tiempos requeridos para reacciones múltiples.
3. La evaluación de su capacidad visual, la cual es indispensable para la identificación de peligros.
4. La Audiometría, para valorarla capacidad auditiva para escuchar advertencias y garantizar un adecuado relacionamiento con el entorno.
5. Un completo examen médico, que incluye un énfasis osteomuscular y un exhaustivo examen del equilibrio, el cual incluye pruebas clínicas de equilibrio dinámico y estático.

Esta certificación brinda una herramienta al Sistema de Gestión de la Seguridad y Salud en el Trabajo, para ayudar a la Empresa a reducir la incidencia de eventos relacionados con fallas de seguridad vial.

Responsable: Javier Alberto Castro Gomez  
Médico y Cirujano U. de A.  
REG. 4562

Especialista en Medicina del Trabajo y Laboral  
U. CES LIC. 0032484-09

Duber Garcia  
Indice der  
DUBER ANDRES GARCIA RODRIGUEZ



Escanee el código si desea verificar datos

**GLUCOSA EN SUERO**

**COPIA DE USO EXCLUSIVO DEL TITULAR DE LA HISTORIA:**

Este documento es propiedad exclusiva del titular de la historia clínica que en él figura en virtud de lo consignado en la resolución 1995 de 1999 que establece las normas para el manejo de historias clínicas generales y las resoluciones 2346 de 2007 y 1918 de 2009 para historias clínicas relacionadas con procesos de salud ocupacional. Para la protección y confidencialidad de la historia clínica del paciente este documento sólo podrá ser entregado a terceras personas o empresas con la autorización previa y escrita del titular de la historia.

**NOMBRE:** DUBER ANDRES GARCIA RODRIGUEZ      **DOCUMENTO:** 1018222476      **EDAD:** 18.54 Años  
**DIRECCIÓN:** Rionegro      **TELÉFONO:**      **F.Nacimiento:** 2003-11-21  
**EMPRESA:** INDEPENDIENTE      **GENERO:** M

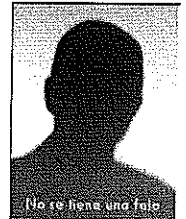

**ANALISIS**

GLICEMIA EN AYUNAS

**RESULTADO**

91 mg / dl

**V.REFERENCIA**

70 - 105

DUBER ANDRES GARCIA RODRIGUEZ

Responsable: ANA MARÍA ARISTIZÁBAL VELASQUEZ  
Bacterióloga y Laboratorista Clínica  
Institución Universitaria Colegio Mayor de Antioquia  
Registro N° 5-1129-09



Escanee el código si desea verificar datos

**PERFIL LIPIDICO**

**COPIA DE USO EXCLUSIVO DEL TITULAR DE LA HISTORIA:**

Este documento es propiedad exclusiva del titular de la historia clínica que en él figura en virtud de lo consignado en la resolución 1995 de 1999 que establece las normas para el manejo de historias clínicas generales y las resoluciones 2346 de 2007 y 1918 de 2009 para historias clínicas relacionadas con procesos de salud ocupacional. Para la protección y confidencialidad de la historia clínica del paciente este documento sólo podrá ser entregado a terceras personas o empresas con la autorización previa y escrita del titular de la historia.

**NOMBRE:** DUBER ANDRES GARCIA RODRIGUEZ  
**DIRECCIÓN:** Rionegro  
**EMPRESA:** INDEPENDIENTE

**DOCUMENTO:** 1018222476  
**TELÉFONO:**

**EDAD:** 18.54 Años  
**F.Nacimiento:** 2003-11-21  
**GENERO:** M

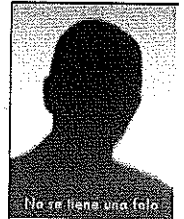

**ANALISIS**

COLESTEROL TOTAL  
COLESTEROL HDL  
TRIGLICERIDOS  
COLESTEROL VLDL  
COLESTEROL LDL

**RESULTADO**

130.00 mg / dl  
41.30 mg/dl  
46.00 mg/dl  
9.20 mg/dl R-X  
79.50 mg/dl R-X

**V.REFERENCIA**

0 - 200  
35 - 120  
1 - 150  
0 - 40  
0 - 130

DUBER ANDRES GARCIA RODRIGUEZ

Responsable: ANA MARÍA ARISTIZÁBAL VELASQUEZ  
Bacterióloga y Laboratorista Clínica  
Institución Universitaria Colegio Mayor de Antioquia  
Registro N° 5-1129-09



Escanee el código si desea verificar datos