

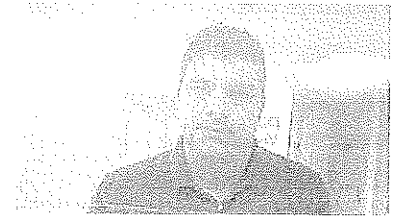

CALLE 48C # 65 - 23
SECTOR SURAMERICANA
TELÉFONOS: 604 230 1810 - 300 912 5411
MEDELLÍN - COLOMBIA
E-mail: solicitudservicios@previlabor.co



| DÍA | MES | AÑO |
|-----|-----|------|
| 20 | 8 | 2025 |

Hora Registro: 8:17 AM

CONCEPTO DE VALORACIÓN PERIODICA

| | | | | | |
|---------|------------------------|---------|-----------|----------------------|------------------------|
| NOMBRE: | PEDRO LUIS GIL SANCHEZ | CEDULA: | 70290939 | EMPRESA CONTRATANTE: | PEDRO LUIS GIL SANCHEZ |
| CIUDAD | Rionegro | CARGO: | CONDUCTOR | EMPRESA EN MISIÓN | PEDRO LUIS GIL SANCHEZ |
| EPS | EPS SURA | | | | |

A QUIEN SE LE REALIZARON LOS SIGUIENTES EXAMENES

| EXAMEN | FECHA |
|---|-----------|
| AUDIOMETRIA TAMIZ | 20/8/2025 |
| DROGAS DE ABUSO PANEL X | 21/8/2025 |
| GLUCEMIA | 21/8/2025 |
| OPTOMETRIA | 20/8/2025 |
| PERFIL LIPIDICO | 21/8/2025 |
| TEST PSICOSENSOMETRICO-EVALUACION PSICOLOGICA | 20/8/2025 |

CONCEPTO VALORACION MEDICA

EXAMEN MEDICO OCUPACIONAL PERIODICO SIN ALTERACIONES RELACIONADAS CON RIESGOS LABORALES

Se realizó examen médico con evaluación osteomuscular

CONDUCTA:

Para Empresa

- CAPACITAR EN HIGIENE POSTURAL
- INGRESAR AL SISTEMA DE VIGILANCIA AUDITIVO
- INGRESAR AL SISTEMA DE VIGILANCIA PSICOLABORAL
- APLICAR PAUSAS ACTIVAS
- INGRESAR AL SISTEMA DE VIGILANCIA VISUAL
- INGRESAR AL SISTEMA DE VIGILANCIA OSTEOMUSCULAR
- CAPACITAR EN HIGIENE POSTURAL Y MANEJO DE CARGAS

Para el Trabajador

- ACATAR NORMAS DE SEGURIDAD Y SALUD EN EL TRABAJO
- USO DE ELEMENTOS DE PROTECCIÓN PERSONAL
- CONSULTAR Y CONTINUAR MANEJO CON MEDICO DE EPS
- REALIZAR EJERCICIO FISICO TRES VECES POR SEMANA
- BAJAR DE PESO

OBSERVACIONES Y RECOMENDACIONES:

INGRESAR AL PROGRAMA O SISTEMA DE VIGILANCIA EPIDEMIOLOGICA OSTEOMUSCULAR, SI SU CARGO ESTA INCLUIDO DENTRO DE LA MATRIZ DE RIESGOS DE LA EMPRESA COMO POBLACION OBJETO.

REALIZAR EVALUACION VISUAL PERIODICA PARA VERIFICAR EL ESTADO DE LA SALUD VISUAL, EL CUAL DEBE ESTAR ACORDE A LAS EXIGENCIAS LABORALES.

USO PERMANENTE DE PROTECCIÓN AUDITIVA EN ÁREAS RUIDOSAS LABORALES.

INGRESAR A LOS PROGRAMAS Y/O SISTEMAS DE VIGILANCIA DE ACUERDO A LO DEFINIDO PARA SU CARGO Y TAREAS EN LA MATRIZ DE RIESGOS DE LA EMPRESA Y EN EL SISTEMA DE GESTIÓN DE SEGURIDAD Y SALUD EN EL TRABAJO (SGSST).

CONCEPTO DE APTITUD PARA INGRESO AL PROGRAMA DE SEGURIDAD VIAL: De acuerdo con los resultados de las Pruebas Complementarias y la evaluación médica, que incluye un completo examen osteomuscular y neurológico, con pruebas clínicas de equilibrio dinámico y estático, se considera APTO PARA EL PROGRAMA DE SEGURIDAD VIAL.

RESULTADOS DE EXAMENES DE LABORATORIO CLINICO PARA EL SISTEMA DE VIGILANCIA EPIDEMIOLOGICA OCUPACIONAL: Los siguientes son los resultados de los exámenes de Laboratorio Clínico realizados el 20 agosto del 2025 : - Glucosa en suero: Dentro de valores límites normales; - Triglicéridos: Ligeramente elevados; - Colesterol total: Ligeramente elevados; - Colesterol de alta densidad (HDL):Dentro de valores límites normales; - Colesterol de baja densidad (LDL):ligeramente Elevados;- Colesterol de muy baja densidad (VLDL):Dentro de valores límites normales.

RESULTADO DE LAS PRUEBAS COMPLEMENTARIAS DE LABORATORIO CLÍNICO PARA EL SISTEMA DE VIGILANCIA EPIDEMIOLOGICA DE PREVENCIÓN AL CONSUMO DE SUSTANCIAS PSICOACTIVAS: Los exámenes de Laboratorio Clínico realizados el 20 agosto 2025 presentaron los siguientes resultados: - Determinación cualitativa para Marihuana: No se detectó en la muestra analizada; - Determinación cualitativa de Cocaína: No se detectó en la muestra analizada; - Determinación cualitativa de Anfetaminas: No se detectó en la muestra analizada; - Determinación cualitativa de Benzodiazepinas: No se detectó en la muestra analizada; - Determinación cualitativa de Opiáceos (Morfina): No se detectó en la muestra analizada. Determinación Cualitativa de Metanfetaminas: No se detectó en la muestra analizada; - Determinación Cualitativa de Barbitúricos: No se detectó en la muestra analizada; - Determinación Cualitativa de Metadona: No se detectó en la muestra analizada. - Determinación cualitativa de Antidepresivos Tricíclicos: No se detectó en la muestra analizada; -Determinación Cualitativa de Fenciclidina: No se detectó en la muestra analizada.

Se recomienda valoración por síntomas osteomusculares en su entidad de salud(EPS).

Sugiero extracción de Tapon de cerumen bilateral.

Realizar actividad física, mínimo 150 minutos a la semana.

Certifico que no he omitido información acerca de mi estado de salud, todo es verídico y puede ser confirmado

CONSENTIMIENTO INFORMADO

Certifico que he comprendido el propósito, los beneficios, la interpretación, las limitaciones y riesgos de la Historia Clínica Ocupacional. También certifico que he discutido con la persona que me ha brindado la asesoría, el procedimiento mediante el cual recibiré mis resultados y que estoy de acuerdo con el proceso. Entiendo que la realización de ésta(s) prueba(s) es voluntaria y que puedo retirar mi consentimiento en cualquier momento antes de que sea realizado el examen.

Certifico que no he omitido información acerca de mi estado de salud, todo es verídico y puede ser confirmado, además que fui informado de las medidas que se tomarán para proteger la confiabilidad de mis resultados.

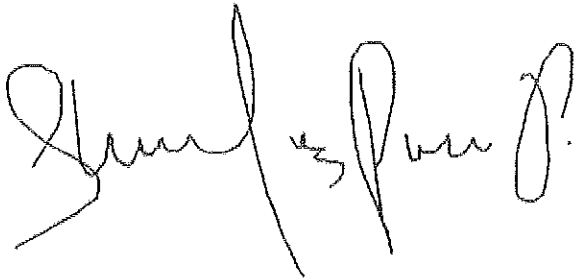

ADRIANA LUZ PARRA PARRA

Licencia No. 2711

NOMBRE Y LICENCIA DEL ESPECIALISTA
EN SALUD OCUPACIONAL

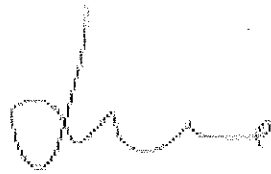

FIRMA DEL TRABAJADOR

C.C. No.70290939

