

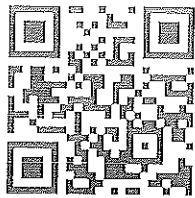

N° 54.771

CONCEPTO MÉDICO OCUPACIONAL

FECHA Y CIUDAD DE REALIZACIÓN DEL EXÁMEN				TIPO DE EXÁMEN MÉDICO OCUPACIONAL				
11 DÍA	02 MES	2026 AÑO	MEDELLÍN (ANTIOQUIA, COLOMBIA) Ciudad	EVALUACIÓN MÉDICO OCUPACIONAL DE INGRESO				
DATOS DE LA EMPRESA DONDE LABORA, LABORARÁ O LABORO EL TRABAJADOR O ASPIRANTE								
Nombre de la empresa				Empresa en misión				
PRECOLTUR SAS				PRECOLTUR SAS				
CIIU (Actividad Económica) del empleador:								
SIN REGISTRAR								
DATOS DEL TRABAJADOR / ASPIRANTE (Tipo de Documento de Identificación CC, Cedula de Ciudadanía, CE, Cedula de Extranjería, TI, Tarjeta de Identidad, PT, Pasaporte)								
Apellidos y Nombres				Género	Edad	Documento de Identificación		
ESCOBAR ESCOBAR WALTER DE JESUS				MASCULINO	61 AÑOS 9 MESES 20 DÍAS	CC	71648641	
						Tipo	Número	
Cargo								
CONDUCTOR								
EPS		AFP			ARL			
NO REFIERE		NO REFIERE			NO REFIERE			
CONCEPTO DE APTITUD OCUPACIONAL								
APTO CON PATOLOGÍAS (QUE NO LIMITAN SU CAPACIDAD LABORAL)								
Observaciones: NO APLICA								
N/A	NO SE EVALUARÓN REQUISITOS DE SALUD (Alturas, Espacios Confinados, Manipular Alimentos)							
RESTRICCIONES LABORALES			TIPO		RECOMENDACIONES			
NO APLICA			NO APLICA		NO APLICA			
El concepto de Aptitud se definió a partir de los siguientes exámenes practicados:								
EVALUACIÓN MÉDICO OCUPACIONAL CON ENFASIS OSTEOMUSCULAR Y COLUMNA				<input checked="" type="checkbox"/>	PRUEBA PSICOSENSOMETRICA			<input checked="" type="checkbox"/>
AUDIOMETRÍA				<input checked="" type="checkbox"/>	PSICOACTIVO			<input checked="" type="checkbox"/>
VISIONOMETRÍA				<input checked="" type="checkbox"/>	-----			
RECOMENDACIONES MÉDICAS			RECOMENDACIONES OCUPACIONALES			HÁBITOS Y ESTILO DE VIDA SALUDABLES		
CONTINUAR MANEJO MÉDICO : CONTINUAR CONTROLES MÉDICOS EN SU EPS			SVE AUDITIVO			HÁBITOS SALUDABLES		
			SVE CARDIOVASCULAR			CONTROL DE PESO		
			PÁUSAS ACTIVAS E HIGIENE POSTURAL			DIETA BALANCEADA		
OTRAS OBSERVACIONES Y RECOMENDACIONES								
<p>- TOXICOS EN ORINA NO REACTIVO</p> <p>- SOLICITAR VALORACIÓN POR MEDICINA GENERAL Y/O NUTRICIÓN EN SU ENTIDAD DE SALUD PARA EL CONTROL DE SU ALTERACIÓN DEL PESO CORPORAL. ESTA CONDICIÓN NO LE GENERA RESTRICCIONES PARA LABORAR</p> <p>- SE SUGIERE SOLICITAR CITA ANUAL POR OPTOMETRÍA EN SU EPS PARA EVALUACIÓN, CONTROL Y TRATAMIENTO</p> <p>- REALIZAR CONTROLES DE CIFRAS TENSIONALES EN SU EPS, AL IGUAL QUE LA TOMA JUICIOSA DE LOS MEDICAMENTOS EN DOSIS Y HORARIOS ESTABLECIDOS. ESTA CONDICIÓN NO LIMITA SU DESEMPEÑO LABORAL.</p> <p>- EVITAR EXPOSICIÓN A RUIDO ENCIMA DE LOS 85 DB POR MAS DE 8 HORAS , EVITAR EL USO DE MANOS LIBRES O AUDÍFONOS , EVITAR EXPOSICIÓN A MÚSICA A ALTO VOLUMEN . MANEJAR CON VIDRIOS CERRADOS. SE SUGIERE AUDIOMETRÍA CONTROL EN 6 MESES.</p>								
<p>Consentimiento informado del Aspirante o Trabajador: autorizo al doctor(a) abajo mencionado a realizar mi examen médico ocupacional registrado en este documento. El doctor(a) abajo mencionado me ha explicado la naturaleza y propósito del examen. He comprendido y he tenido la oportunidad de analizar el propósito, los beneficios, la interpretación, las limitaciones, y riesgos del examen médico a partir de la asesoría brindada. Entiendo que la realización de este examen es voluntaria y que tuve la oportunidad de retirar mi consentimiento en cualquier momento. Fui informado de las medidas para proteger la confidencialidad de mis resultados. Las respuestas dadas por mí en este examen son completas y verídicas. Autorizo al doctor(a) para que suministre a las personas o entidades contempladas en la legislación vigente, la información registrada en este documento, para el buen cumplimiento del sistema de seguridad y salud en el trabajo y para las situaciones contempladas en la misma legislación, igualmente para que remitan la Historia Clínica a la EPS a la cual me encuentro actualmente afiliado. Finalmente manifiesto que he leído y comprendido perfectamente lo anterior y que todos los espacios en blanco han sido completados antes de mi firma y que me encuentro en capacidad de expresar mi consentimiento.</p>								



Código de Seguridad
D117J1P54771

Firma: _____

Nombre: CC: 98644893 - RAUL FERNANDO ZAPATA

R. M.: 5065404 L.S.O.: S2017060104075

Firma: _____

Nombre: ESCOBAR ESCOBAR WALTER DE JESUS

CC: 71648641

MAS MEDICOS
Especialistas en tu Empresa

NIJ: 901154336-9

Cel. 301 251 9764

Carrera 64a No 78- 581 Barrio Caribe - Medellín
gerenciamasmedicos@masmedellin.com

RECOMENDACIONES

Paciente: ESCOBAR ESCOBAR WALTER DE JESUS

Fecha: 11/02/2026

Identificación: CC: 71648641

Fecha Nacimiento: 22/04/1964

Cargo: CONDUCTOR

Edad: 61 AÑOS 9 MESES 20 DÍAS

Género: MASCULINO

Estado Civil: CASADO(A)

Dirección: CRA 45 # 60 77

Ciudad: MEDELLÍN (ANTIOQUIA, COLOMBIA)

RECOMENDACIONES MÉDICAS

CONTINUAR MANEJO MÉDICO: CONTINUAR CONTROLES MÉDICOS EN SU EPS

RECOMENDACIONES HáBITOS Y ESTILOS DE VIDA SALUDABLES

HÁBITOS SALUDABLES, CONTROL DE PESO, DIETA BALANCEADA

RECOMENDACIONES OCUPACIONALES

SVE AUDITIVO, SVE CARDIOVASCULAR, PÁUSAS ACTIVAS E HIGIENE POSTURAL

MÉDICO

Raul Zapata

Firma: _____

Nombre: CC: 98644893 - RAUL FERNANDO ZAPATA

R.M. 5065404 L.S.O S2017060104075

PACIENTE

Walter de Jesus

Firma: _____

Nombre: ESCOBAR ESCOBAR WALTER DE JESUS

CC: 71648641

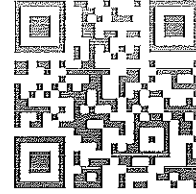

Código de Seguridad
Y117E57K54771

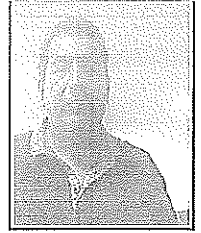

Nº 54771

RECOMENDACIONES Y REMISIONES MÉDICAS LABORALES

FECHA Y CIUDAD DE REALIZACIÓN DEL EXÁMEN				TIPO DE EXÁMEN MÉDICO OCUPACIONAL			
11	02	2026	MEDELLÍN (ANTIOQUIA, COLOMBIA)	EVALUACIÓN MÉDICO OCUPACIONAL DE INGRESO			
DÍA	MES	AÑO	Ciudad				
DATOS DE LA EMPRESA DONDE LABORA, LABORARÁ O LABORO EL TRABAJADOR O ASPIRANTE							
PRECOLTUR SAS				PRECOLTUR SAS			
Nombre de la empresa				Empresa en misión			
DATOS DEL TRABAJADOR / ASPIRANTE (Tipo de Documento de Identificación CC, Cedula de Ciudadanía, CE, Cedula de Extranjería, TI, Tarjeta de Identidad, PT, Pasaporte)							
ESCOBAR ESCOBAR WALTER DE JESUS				Genero	Edad	Documento de Identificación	
				MASCULINO	61 AÑOS 9 MESES 20 DÍAS	CC	71648641
Apellidos y Nombres						Tipo	Número
Cargo CONDUCTOR							
TIENE REMISIONES A SERVICIOS DE SALUD: NO							
RECOMENDACIONES MÉDICAS							
CONTINUAR MANEJO MÉDICO: CONTINUAR CONTROLES MÉDICOS EN SU EPS							
RECOMENDACIONES HáBITOS Y ESTILOS DE VIDA SALUDABLES							
HÁBITOS SALUDABLES, CONTROL DE PESO, DIETA BALANCEADA							
RECOMENDACIONES OCUPACIONALES							
SVE AUDITIVO, SVE CARDIOVASCULAR, PÁUSAS ACTIVAS E HIGIENE POSTURAL							

Datos del Médico:

Responsable del SG-SST:

Recibido por el trabajador o aspirante

Raul Zapata

Profesional: CC: 98644893 - RAUL FERNANDO ZAPATA
R. M.: 5065404 L.S.O.: S2017060104075
Especialidad: MEDICO OCUPACIONAL

Documento: _____
Nombre: _____
Fecha: _____

Documento: 71648641
Nombre: WALTER ESCOBAR
Fecha: 27-02-2026





CARTA DE RECOMENDACIONES DE SALUD

Versión: 01

Edición: 17/01/2024

MEDELLIN, 11 de febrero de 2026

Empleado
WALTER DE JESUS ESCOBAR ESCOBAR

ASUNTO: RECOMENDACIONES CONDICIONES DE SALUD

En el examen de ingreso realizado el día 11 de febrero de 2026, se le hace las siguientes recomendaciones de salud.

Concepto: **CONCEPTO MEDICO OCUPACIONAL**

Recuerde tener en cuenta las siguientes recomendaciones dadas por el médico:

- ✓ EXAMEN VISUAL DE CONTROL EN UN AÑO
- ✓ AUDIOMETRIA DE CONTROL EN UN AÑO
- ✓ CONTINUAR MANEJO MEDICO: CONTINUAR CONTROLES MÉDICOS EN SU EPS
- ✓ HABITOS SALUDABLES
- ✓ DIETA BALANCEADA
- ✓ CONTROL DE PESO

Recuerde que para la empresa está como prioridad su bienestar físico, el autocuidado y el cuidado de su salud es primordial para el buen desempeño de sus funciones.

Es su deber atender las recomendaciones dadas, como lo establece el compromiso manifiesto en la implementación de Sistema de Gestión de Seguridad y Salud en el Trabajo.

Cordialmente,

FIRMA DEL TRABAJADOR
CC 71048643.

