



REPÚBLICA DE COLOMBIA

MINISTERIO DE TRANSPORTE



Libertad y Orden

LICENCIA DE TRÁNSITO No.

10036715787

| | | | |
|---|---------------------------------|--|--------------------------------|
| PLACA SNZ236 | MARCA CHANGAN | LÍNEA MINI VAN | MODELO 2016 |
| CILINDRADA CC 1.243 | COLOR BLANCO | SERVICIO PÚBLICO | |
| CLASE DE VEHICULO CAMIONETA | TIPO CARROCERÍA PANEL | COMBUSTIBLE GASOLINA | CAPACIDAD Kg/PSJ 460 |
| NÚMERO DE MOTOR JL473QF30F043211 | REG N | VIN LS4AAB3R0GG801277 | |
| NÚMERO DE SERIE LS4AAB3R0GG801277 | REG N | NÚMERO DE CHASIS LS4AAB3R0GG801277 | REG N |

PROPIETARIO: APELLIDO(S) Y NOMBRE(S)
PAMPLONA MAZO HERNAN ESTIVEN

IDENTIFICACIÓN
C.C. 1000755882

Powered by CamScanner

| | | |
|---|------------------------------------|--------------------------|
| RESTRICCIÓN MOVILIDAD ***** | BLINDAJE ***** | POTENCIA HP 97 |
| DECLARACIÓN DE IMPORTACIÓN VE 882015000117995 | FECHA IMPORT. 28/10/2015 | PUERTAS 5 |
| LIMITACIÓN A LA PROPIEDAD ***** | | |



| | | |
|--------------------------------------|--|----------------------------|
| FECHA MATRÍCULA 06/05/2016 | FECHA EXP. LIC TTO. 23/10/2025 | FECHA VENCIMIENTO ***** |
|--------------------------------------|--|----------------------------|

ORGANISMO DE TRÁNSITO
STR/A TTOyTTE MCPAL SABANETA

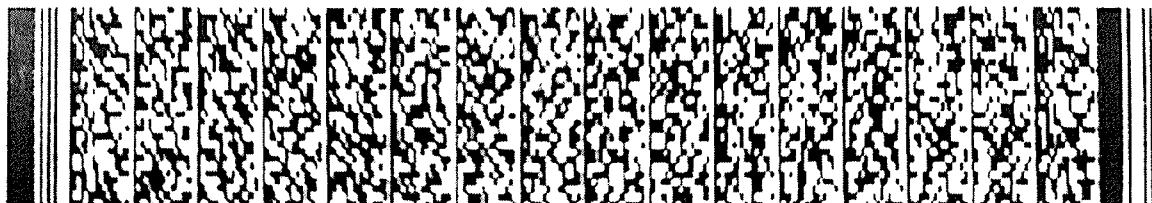

LT10000672143

Powered by CamScanner



AXA COLPATRIA



FECHA DE EMISION: 2025 05 02
 VIGENCIA: 2025 05 05
 HASTA: 2026 05 04

| | | | | | | |
|--------------------------------|--------------------------|----------------------|-------------------------------|--|---------------------------|---|
| Nº DE PÓLIZA | POLIZA Nº | CLAVE DE VEHICULO | REPURO | COMPARTIMIENTOS | USUARIO | |
| 3393401800 | SNZ236 | CAMPEROS Y | TRANSPORTE DE CARGA | 1243 | 2016 | |
| PASAJEROS | MARCA | CAPACIDAD | | | | |
| 2 | CHANGAN | CAMPEROS Y | | | | |
| | UNTA VEHICULO | MINI VAN | | | | |
| Nº MOTOR | No CHASIS o No SERIE | No VIN | CAPACIDAD TON | | | |
| JL473QF30F043211 | LS4AAB3R0GG801277 | LS4AAB3R0GG801277 | 0,046 | | | |
| APELLIDOS Y NOMBRE DEL TOMADOR | | TELÉFONO DEL TOMADOR | TIPO DE DOCUMENTO DEL TOMADOR | Nº DE DOCUMENTO DEL TOMADOR | CIUDAD RESIDENCIA TOMADOR | |
| MARIO ANDRES RUIZ MONSALVE | | null | CC | 70193951 | BOGOTA D.C | |
| CÓDIGO DE ASEGURADORA | COD. SUCURSAL EXPEDIDORA | CLAVE PRODUCTO | Nº FORMULARIO | CIUDAD EMISIÓN | | |
| 1306 | 26 | 53880 | 3393401800 | BOGOTA D.C | | |
| TARIFA | PRIMA SOAT | CONTRIBUCIÓN FOSYGA | TASA RUNT | AMPAROS POR VÍCTIMA | HASTA | UNIDAD VALOR TRIBUTARIO (LVT) |
| | \$518.100,00 | \$269.400,00 | \$2.100,00 | A. GASTOS MEDICOS QUIRURGICOS, FARMACEUTICOS Y HOSPITALARIOS | 263,13 ¹ | |
| TOTAL A PAGAR | | | | B. GASTOS DE TRANSPORTE Y MOVILIZACION DE VICTIMAS | 701,68 ² | |
| | | | | C. INCAPACIDAD PERMANENTE | 8,77 | |
| | | | | D. MUERTE Y GASTOS FUNERARIOS | HASTA | SALARIOS MINIMOS LEGALES DIARIOS VIGENTES |
| | | | | | 180 | |
| | | | | | 750 | |

FECHA AUTORIZADA

¹Para las siguientes tarifas: 100, 110, 120, 140, 150, 711, 712, 721, 722, 731, 732, 810, 910, 920.
²Para las demás tarifas no citadas en (1).

El clausulado que aplica a esta póliza puede ser consultado y descargado en nuestro portal www.axacolpatria.co

CLAUSULA: Modificación unilateral de la vigencia por duplicidad de amparos: Con el fin de evitar duplicidad de amparos, si la aseguradora evidencia que existe una póliza vigente, la vigencia de la póliza que se expide se modificará, iniciando a partir del día siguiente de la póliza que ya se encuentra registrada en el RUNT.

Consulte información sobre la Defensoría del Consumidor Financiero aquí <https://www.axacolpatria.co/documents/42201273/76141280/Folleto-virtual-consumidor-financiero.pdf>

Señor usuario, tenga en cuenta las siguientes recomendaciones:

Ten en cuenta las siguientes recomendaciones:
 Siempre portar la SOAT ya que las autoridades de tránsito lo pueden solicitar en cualquier momento. Valida que tu póliza esté registrada en el RUNT y mantente atento al momento en que estas renovarla. No tener la SOAT vigente acarrea multas económicas, la detención del vehículo y en caso de accidente de tránsito el recobra por todos los costos de la atención de las víctimas del accidente. Adquiere la SOAT en lugares autorizados. Descarga tu factura electrónica ingresando usuario y contraseña igual al número de documento del tomador en: <https://www.facturatransfondo.transfondo.com/facturaAxaColpatriaFasellipetladquiere>

En caso de accidente de tránsito:

Si alguien resulta herido, debe ser atendido por el prestador de servicios de salud más cercano al lugar del accidente, siempre que tenga la capacidad para brindar la atención requerida por las víctimas. Ningún prestador de servicios de salud del país puede negarse a atender víctimas de accidentes de tránsito (Artículo 155 Decreto Ley 663 de 1993). En caso contrario, denuncia ante la Superintendencia Nacional de Salud. Para los gastos médicos, al cotiza ante la aseguradora o el ASES lo debe realizar la institución prestadora de servicios de salud. Para prevenir la reclamación ante la compañía aseguradora no se requiere acudir a terceros.

HABEAS DATA

Autorizo a la compañía de seguros AXA COLPATRIA SEGUROS GENERALES S.A identificada con NIT 60002184-6, al tratamiento de mis datos personales para que consulte, almacene, administre, realice tratamiento presente, transfiera, transmita y reporte a las entidades legítimamente autorizadas y aquellas que considere necesario, pero en este último caso únicamente con fines estadísticos y/o académicos y cumplimiento legal, la información derivada del contrato de seguros y que resulte en todas las formas que directa o indirectamente se les haya otorgado a las aseguradoras o en los otorguen en el futuro, así como novedades, retenciones y manejo de la póliza y demás servicios que surjan del presente contrato, el cual controla y declara aceptar en todos sus países. Declaro haber sido informado sobre el tratamiento que recibirán los datos personales incorporados en el presente contrato de seguros, así como sobre los derechos que me asisten como titular de los mismos y, sobre la dirección física y/o electrónica del responsable del tratamiento de dicha información, los cuales puedo conocer y consultar en la Política de Tratamiento de Datos Personales de AXA COLPATRIA en www.axacolpatria.co. Si usted realizó la adquisición del SOAT por nuestros canales digitales, tenga en cuenta que su información será utilizada para fines comerciales, venta cruzada, publicidad y marketing, teniendo lo autorizado por usted y que previamente leyó, comprendió y autorizó en el texto expuesto.



REPÚBLICA DE COLOMBIA
MINISTERIO DE TRANSPORTE
MINISTERIO DE AMBIENTE Y
DESARROLLO SOSTENIBLE

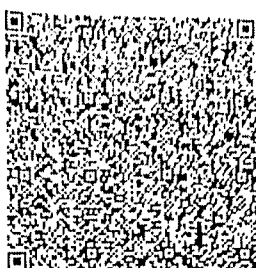

CERTIFICADO DE REVISIÓN TÉCNICO MECÁNICA Y DE EMISIONES CONTAMINANTES
No. 180767259

DATOS CENTRO DIAGNÓSTICO

Entidad que explde el certificado: CDA ENVISUR

NIT: 900166571

No. de Certificado de
Acreditación: 10-OIN-007-001

Fecha de expedición: 2025/04/14

Fecha de vencimiento: 2026/04/14

DATOS VEHÍCULO

PLACA: SNZ236

CLASE: CAMIONETA

MARCA: CHANGAN

MODELO: 2016

SERVICIO: Público

COMBUSTIBLE: GASOLINA

CILINDRAJE: 1243

NRO. MOTOR: JL473QF30F043211

NRO. CHASIS: LS4AAB3R0GG801277

VIN: LS4AAB3R0GG801277

LÍNEA: MINI VAN

COLOR: BLANCO

NOMBRE PROPIETARIO: MARIO A. RUIZ M.

FIRMA DEL RESPONSABLE

CLAUDIA ASTRID OSORIO VILLA



HERNAN ESTIVEN PAMPLONA MAZO

Datos Personales

Datos personales

| | | | |
|----------------------|------------------------|--|--|
| Cédula de Ciudadanía | de Fecha De Nacimiento | 1000.755.882 21/03/2003 |  |
| Barrio | Dirección | CR 72 A N°91-23 Alfonso López; Medellín | |
| Municipio | Celular | 3028440090 | |
| Licencia | | CI N° 1000.755.882 | |
| | | | |

Perfil Profesional

Perfil profesional

Soy una persona recursiva, creativa, con aspiraciones, facilidad de aprendizaje, capacidad para trabajar en equipo y adaptarme al ambiente laboral. Perseverante en mis propósitos, poseo valores como la responsabilidad, honestidad y respeto.

| | |
|--|---|
| Nombre Profesión Empresa Teléfono | Josari Ramirez Meza Técnica aplicador Fumigaciones industriales 3233032555 |
| Nombre Profesión Empresa Teléfono | Deya Maza Auxiliar de ventas Mercedes Campuzano 3117643320 |

HERNAN ESTIVEN PARRONA MAZO
CC. 1000.755.882

REPÚBLICA DE COLOMBIA
IDENTIFICACIÓN PERSONAL
CEDULA DE CIUDADANÍA

NÚMERO 1.000.755.882

PAMPLONA MAZO

APELLIDOS

HERNAN ESTIVEN

NOMBRES

Steven Pamplona

FIRMA



Scanned by CamScanner



FECHA DE NACIMIENTO 21-MAR-2003

MEDELLIN
(ANTIOQUIA)

LUGAR DE NACIMIENTO

1.76
ESTATURA

A+
G.S. RH

M
SEXO

29-MAR-2021 MEDELLIN
FECHA Y LUGAR DE EXPEDICIÓN

REGISTRADOR NACIONAL
ALEXANDER VEGA ROCHA

INDICE DE DERECHO

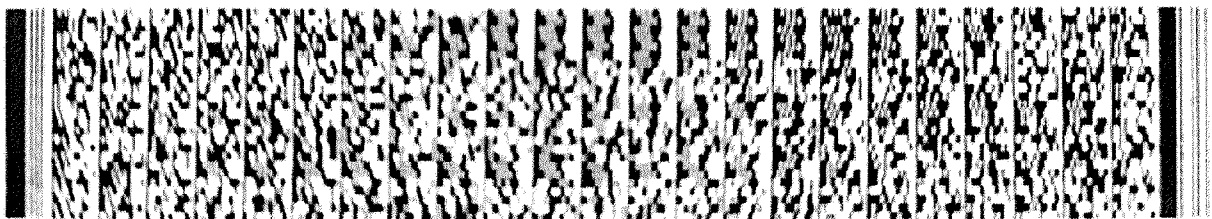

C 0100150 01230979 M 1000755882-20210503

0074277503A 1

8501810857

Scanned by CamScanner



Libertad y Orden

REPÚBLICA DE COLOMBIA

MINISTERIO DE TRANSPORTE

LICENCIA DE CONDUCCIÓN

No. 1000755882

NOMBRE

HERNAN ESTIVEN PAIPLONA MAZO

FECHA DE NACIMIENTO

21-03-2003

GRUPO SANGUÍNEO

A+

FECHA DE EXPEDICIÓN

31-01-2025

RESTRICCIONES DEL CONDUCTOR

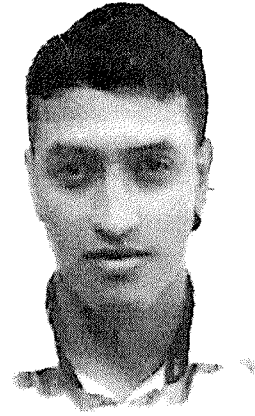

ORGANISMO DE TRÁNSITO EXPEDIDOR

SECRETARÍA DE TRÁNSITO MUNICIPAL LA ESTRELLA

Powered by CamScanner

CATEGORIAS AUTORIZADAS

| CATEGORIA | CLASE DE VEHICULO | VIGENCIA | SERVICIO |
|-----------|--|------------|------------|
| A2 | MOTOCICLETA Y MOTOTRICICLO DE CUALQUIER CILINDRAJE. | 29-05-2033 | PARTICULAR |
| B1 | AUTOMÓVIL, MOTOCARRO, CUATRIMOTO, CAMPERO, CAMIONETA Y MICROBÚS. | 31-01-2035 | PARTICULAR |
| C1 | AUTOMÓVIL, MOTOCARRO, CAMPERO, CAMIONETA Y MICROBÚS. | 31-01-2028 | PUBLICO |

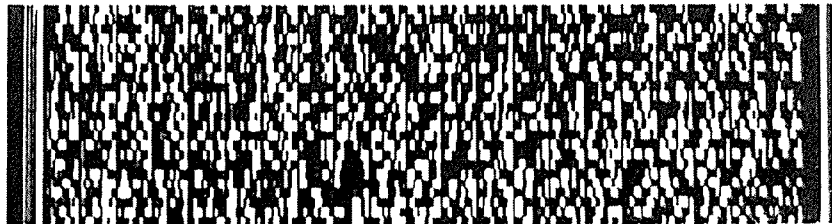

ESTA LICENCIA ES VALIDA EN TODO EL TERRITORIO NACIONAL

LC03008355394

2025-01-31 10:07:39-01-0303

Powered by CamScanner

\$267.414
Valor total a pagar

Documento Equivalente Electrónico SPD
N° DEE39464234
Contrato 1357667
Referente de pago: 1118046565-38
Documento No: 149 0677193

El pago después de esta fecha generará intereses de mora

CC/NIT: Dirección de cobro: CL 56 D CR 24 B -20
Medellín - Antioquia Estrato: 2 Cielo: 11
055216404200200000-11-001128086



PARA USO INTERNO DE EPM

Resumen de facturación enero de 2026

| Incrementó | Disminuyó | Igual | Consumos | Valor a pagar |
|------------------|-----------|-------|----------|---------------|
| Acueducto | 7 m3 | | | \$ 26.611,76 |
| Alcantarillado | 7 m3 | | | \$ 19.815,85 |
| Energía | 79 kwh | | | \$ 5.289,67 |
| Gas | 3,3 m3 | | | \$ 108.115,16 |
| Cuentas Vencidas | | | | \$ 21.421,37 |
| Otras entidades | | | | \$ 45.300,00 |
| Otros cobros EPM | | | | \$ 0,40 |
| Ajuste al peso | | | | |

Total a pagar
Contrato 1357667
\$267.414

Fecha de generación: 19/01/2026 08:50:57
Fecha de validación: 19/01/2026 08:50:57



10907 4412 2/2

Empresas Varias De Medellín E.s.p. Nit: 8909050559 Tel:6044445636 Email: contacto@emvarias.com.co Dir: cl 44 cr 50 - 42 punto limpio san Juan Web: www.emvarias.com.co **Producto:** 113304126

Usuario: Cordoba Henao Gloria Maria - Residencial - Estrato 2 - Cl 56 D Cr 24 B -20 - Medellín - Antioquia **Frecuencias: Semanal** No Aprovechables: 2 - Barrido: 2 **Mensual** Periodo de consumo: Noviembre 2025 **Aforo: Pago periodo anterior:** \$ 18.208,53

Valores facturados
Cargo Fijo \$ 15.137,83
Cargo Variable Aprovecha \$ 1.906,31
Subsidio 40% \$ -12.144,44
Interés Mora 50,4856 Env \$ 17,6,05
Cargo Variable \$ 13.316,97
Total Aseo \$ 18.392,72

Alumbrado Público Municipio De Medellín Nit: 8909052111 Tel: 604 4444144 Email: alumbradopublicomed@medellin.gov.co Dir: calle 44 Medellín #52-165 alcaldía medellin tesorería piso 1 taquilla 6 Web: www.medellin.gov.co **Producto:** 126099443

Valores Facturados
Alumbrado Público \$ 3.000,00
Interés Mora 50,4856 Env \$ 28,65
Total Alumbrado \$ 3.028,65
Total Otras Entidades \$21.421,37

Estamos ahí más cerca de ti: Reporta actos indebidos en línea ética 018000 522 955 Presenta tus reclamaciones en: www.epm.com.co
Línea gratuita para reporte de daños y validación de identidad 018000 415 115 **Consulta la oficina más cercana a tu residencia:** en la línea 6044444115 o en la página web www.epm.com.co

Empresas Públicas de Medellín E.S.P NIT:890.904.996-1
Carrera 58 #42-125 Edificio Inteligente
Commutador: (604)3808080

Puntos de Pago
Paga en línea: **APP-EPM**
<https://aplicaciones.epm.com.co/facturaweb/#/>
Almacenes de cadena: Almacenes Éxito, Carulla, Surtimax, Jumbo, Metro.
Pago por ventanilla: Bancolombia -Corresponsal Bancario-, BBVA, Banco de Bogotá, Scotiabank Colpatría, Davivienda-Corresponsal Bancario-, Sudameris, Itau, Banco de Occidente, Banco Popular
Centros de Pago: Gana, PTM, Movilred, Efecty, Súper Giros, Súper Efectivo, WinRed, Megared, Practi Red Multibanco
Electrónico: Daviplata, Cívica Pay, Claropay, Nequi, Redeban, ATH, Servibanca.
Cooperativas: Cotrafa, Confiar, Coofinap, CFA, Juriscoop, CooSanJulis, CoopSuya.

Información técnica
Energía: Noviembre-2025 Operador: epm - Dir. Oper: carrera 58 Nro 42, 125 - Tel. Oper: (604)4444115 - 018000415115 - Nit: 055216404200200000 - Circuito: r04-04 - Transfer: 0255550 - Grupo: 12 - Día Gara.: 6 - Flu Gara.: 4 - Día: 0 - Flu: 1 - Ccc: 0 - Cccf: 0 - %t: 20 - Dt: 306 - T. Compe.: 0 - Hc: 0 - Vc: 0
Gas: Duración Interru. 00 Horas - Ind.presión 100,00 % - Ind.respuesta 100,00 % - Ind.odorización 100,00 % - Interrupción Max. 00

La presente factura presta mérito ejecutivo en virtud del artículo 130 de la Ley 142 de 1994 modificado por el artículo 18 de la Ley 689 de 2001.

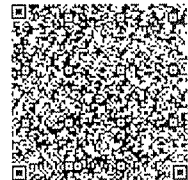

emp **Empresas Varias de Medellín S.A S.P.**
Nit: 8909050559
Represantante legal
De conformidad con el Decreto 2150 de 1995, la firma mecánica tiene plena validez para todos los efectos legales

CUDE: d52a658afdc6f7384df6044e7cbdddc029d57db035c8b67203c14489e56df8959a1b1657b95205b0c83685b18

30006226



FORMULARIO ÚNICO DE AFILIACIÓN Y REGISTRO DE NOVEDADES AL CGSSB

No. Radicación: 112730

nuevo EPS

Fecha de Emisión: 23/01/2026

HORA DE RADICACIÓN: 23 01 2026

N.º de Radicación: N1210

1. DATOS DEL TRABAJADOR

2. TIPO DE TRÁMITE

3. TIPO DE AFILIACIÓN

4. DISTRIBUCIÓN DE CUOTAS

5. AFIN PADRON

6. OTROS DATOS DE IDENTIFICACIÓN (del trabajador o cabeza de familia)

7. DATOS DE IDENTIFICACIÓN DEL TRABAJADOR

8. DATOS DE IDENTIFICACIÓN DEL EMPLEADOR

9. DATOS DE IDENTIFICACIÓN DEL EMPLEADOR Y DATOS AGREGADOS Y/O INDICADORES POR PRESTACIONES DE SERVICIO O DE LAS ENTIDADES DISPONIBLES DE LA AFILIACIÓN

10. DATOS DE IDENTIFICACIÓN DEL EMPLEADOR Y DATOS AGREGADOS Y/O INDICADORES POR PRESTACIONES DE SERVICIO O DE LAS ENTIDADES DISPONIBLES DE LA AFILIACIÓN

11. DATOS DE IDENTIFICACIÓN DEL EMPLEADOR Y DATOS AGREGADOS Y/O INDICADORES POR PRESTACIONES DE SERVICIO O DE LAS ENTIDADES DISPONIBLES DE LA AFILIACIÓN

| 11.1. NOMBRE DE LA ENTIDAD | 11.2. NOMBRE DE LA ENTIDAD | 11.3. NOMBRE DE LA ENTIDAD | 11.4. NOMBRE DE LA ENTIDAD | 11.5. NOMBRE DE LA ENTIDAD | 11.6. NOMBRE DE LA ENTIDAD | 11.7. NOMBRE DE LA ENTIDAD | 11.8. NOMBRE DE LA ENTIDAD | 11.9. NOMBRE DE LA ENTIDAD | 11.10. NOMBRE DE LA ENTIDAD |
|----------------------------|----------------------------|----------------------------|----------------------------|----------------------------|----------------------------|----------------------------|----------------------------|----------------------------|-----------------------------|
| | | | | | | | | | |

12. DATOS DE IDENTIFICACIÓN DEL EMPLEADOR Y DATOS AGREGADOS Y/O INDICADORES POR PRESTACIONES DE SERVICIO O DE LAS ENTIDADES DISPONIBLES DE LA AFILIACIÓN

13. DATOS DE IDENTIFICACIÓN DEL EMPLEADOR Y DATOS AGREGADOS Y/O INDICADORES POR PRESTACIONES DE SERVICIO O DE LAS ENTIDADES DISPONIBLES DE LA AFILIACIÓN

14. DATOS DE IDENTIFICACIÓN DEL EMPLEADOR Y DATOS AGREGADOS Y/O INDICADORES POR PRESTACIONES DE SERVICIO O DE LAS ENTIDADES DISPONIBLES DE LA AFILIACIÓN

15. DATOS DE IDENTIFICACIÓN DEL EMPLEADOR Y DATOS AGREGADOS Y/O INDICADORES POR PRESTACIONES DE SERVICIO O DE LAS ENTIDADES DISPONIBLES DE LA AFILIACIÓN

16. DATOS DE IDENTIFICACIÓN DEL EMPLEADOR Y DATOS AGREGADOS Y/O INDICADORES POR PRESTACIONES DE SERVICIO O DE LAS ENTIDADES DISPONIBLES DE LA AFILIACIÓN

17. DATOS DE IDENTIFICACIÓN DEL EMPLEADOR Y DATOS AGREGADOS Y/O INDICADORES POR PRESTACIONES DE SERVICIO O DE LAS ENTIDADES DISPONIBLES DE LA AFILIACIÓN

18. DATOS DE IDENTIFICACIÓN DEL EMPLEADOR Y DATOS AGREGADOS Y/O INDICADORES POR PRESTACIONES DE SERVICIO O DE LAS ENTIDADES DISPONIBLES DE LA AFILIACIÓN

19. DATOS DE IDENTIFICACIÓN DEL EMPLEADOR Y DATOS AGREGADOS Y/O INDICADORES POR PRESTACIONES DE SERVICIO O DE LAS ENTIDADES DISPONIBLES DE LA AFILIACIÓN

20. DATOS DE IDENTIFICACIÓN DEL EMPLEADOR Y DATOS AGREGADOS Y/O INDICADORES POR PRESTACIONES DE SERVICIO O DE LAS ENTIDADES DISPONIBLES DE LA AFILIACIÓN

21. DATOS DE IDENTIFICACIÓN DEL EMPLEADOR Y DATOS AGREGADOS Y/O INDICADORES POR PRESTACIONES DE SERVICIO O DE LAS ENTIDADES DISPONIBLES DE LA AFILIACIÓN

22. DATOS DE IDENTIFICACIÓN DEL EMPLEADOR Y DATOS AGREGADOS Y/O INDICADORES POR PRESTACIONES DE SERVICIO O DE LAS ENTIDADES DISPONIBLES DE LA AFILIACIÓN

23. DATOS DE IDENTIFICACIÓN DEL EMPLEADOR Y DATOS AGREGADOS Y/O INDICADORES POR PRESTACIONES DE SERVICIO O DE LAS ENTIDADES DISPONIBLES DE LA AFILIACIÓN

24. DATOS DE IDENTIFICACIÓN DEL EMPLEADOR Y DATOS AGREGADOS Y/O INDICADORES POR PRESTACIONES DE SERVICIO O DE LAS ENTIDADES DISPONIBLES DE LA AFILIACIÓN

25. DATOS DE IDENTIFICACIÓN DEL EMPLEADOR Y DATOS AGREGADOS Y/O INDICADORES POR PRESTACIONES DE SERVICIO O DE LAS ENTIDADES DISPONIBLES DE LA AFILIACIÓN

26. DATOS DE IDENTIFICACIÓN DEL EMPLEADOR Y DATOS AGREGADOS Y/O INDICADORES POR PRESTACIONES DE SERVICIO O DE LAS ENTIDADES DISPONIBLES DE LA AFILIACIÓN

Medellín, 24 de enero de 2026

CERTIFICADO DE AFILIACIÓN – ARL SURA

La Administradora de Riesgos Laborales, SEGUROS DE VIDA SURAMERICANA S.A.NIT 890.903.790 - 5, certifica:

Que HERNAN ESTIVEN PAMPLONA MAZO identificado(a) con C1000755882 se encuentra afiliado(a) a Riesgos Laborales y está en estado activo.

Si desea validar que este certificado haya sido realmente emitido por ARL Sura y la información aquí contenida sea real, visite www.arsura.com.co / validar certificados e ingrese el siguiente código único de generación válido por un mes:C10007558822602456085

2. Concepto 0 1 Inscripción

4. Número de formulario

141221275230



(415)7707212489984(8020) 000014122127523 0

5. Número de Identificación Tributaria (NIT)

1 0 0 0 7 5 5 8 8 2 | 0

6. DV

12. Dirección seccional
Impuestos de Medellín

14. Buzón electrónico

IDENTIFICACIÓN

24. Tipo de contribuyente

Persona natural o sucesión ilíquida

25. Tipo de documento
Cédula de Ciudadanía

1 3

26. Número de Identificación

1 0 0 0 7 5 5 8 8 2

Lugar de expedición

COLOMBIA

28. País

1 6 9

29. Departamento

Antioquia

0 5

30. Ciudad/Municipio

Medellín

0 0 1

31. Primer apellido

PAMPLONA

32. Segundo apellido

MAZO

33. Primer nombre

HERNAN

34. Otros nombres

ESTIVEN

35. Razón social

36. Nombre comercial

37. Siglas

UBICACIÓN

38. País

COLOMBIA

1 6 9

39. Departamento

Antioquia

0 5

40. Ciudad/Municipio

Medellín

0 0 1

41. Dirección principal

CR 72 A 21 23 BRR CASTILLA ALFONSO LOPEZ

42. Correo electrónico

antonellariveracardenas71@gmail.com

43. Código postal

44. Teléfono 1

3 0 2 8 4 4 0 0 9 0

45. Teléfono 2

CLASIFICACIÓN

Actividad económica

Ocupación

Actividad principal

46. Código 47. Fecha inicio actividad

4 9 2 3 | 2 0 2 3 0 1 1 9

Actividad secundaria

48. Código 49. Fecha inicio actividad

| |

Otras actividades

50. Código 1 2

| |

51. Código

|

52. Número establecimientos

|

Responsabilidades, Calidades y Atributos

| | | | | | | | | | | | | | | | | | | | | | | | | | |
|------------|---|---|---|---|---|---|---|---|----|----|----|----|----|----|----|----|----|----|----|----|----|----|----|----|----|
| 1 | 2 | 3 | 4 | 5 | 6 | 7 | 8 | 9 | 10 | 11 | 12 | 13 | 14 | 15 | 16 | 17 | 18 | 19 | 20 | 21 | 22 | 23 | 24 | 25 | 26 |
| 53. Código | 2 | 0 | | | | | | | | | | | | | | | | | | | | | | | |

20- Obtención NIT

Usuarios aduaneros

Exportadores

| | | | | | | | | | |
|------------|----|----|----|----|----|----|----|----|----|
| 1 | 2 | 3 | 4 | 5 | 6 | 7 | 8 | 9 | 10 |
| 54. Código | | | | | | | | | |
| 11 | 12 | 13 | 14 | 15 | 16 | 17 | 18 | 19 | 20 |
| | | | | | | | | | |

| | | | | | |
|-----------|----------|----------|---|---|---|
| 55. Forma | 56. Tipo | Servicio | 1 | 2 | 3 |
| | | 57. Modo | | | |
| | | 58. CPC | | | |

IMPORTANTE: Sin perjuicio de las actualizaciones a que haya lugar, la inscripción en el Registro Único Tributario -RUT-, tendrá vigencia indefinida y en consecuencia no se exigirá su renovación

Para uso exclusivo de la DIAN

59. Anexos SI NO

60. No. de Folios: 1

La información suministrada a través del formulario oficial de inscripción, actualización, suspensión y cancelación del Registro Único Tributario (RUT), deberá ser exacta y veraz; en caso de constatar inexactitud en alguno de los datos suministrados se adelantarán los procedimientos administrativos sancionatorios o de suspensión, según el caso, Parágrafo del artículo 1.6.1.2.6 del Decreto 1625 del 2016. De igual manera al formalizar el trámite el usuario fue informado y acepta la política de tratamiento de datos ley 1581 de 2012.

Firma del solicitante:

Juan PAMPLONA

Sin perjuicio de las verificaciones que la DIAN realice.

Firma autorizada:

984. Nombre SALAZAR SERNA SILVANA

985. Cargo Gestor III

[Handwritten signature]