

HOJA DE
VIDA
A

CARLOS ALBERTO
ECHEVERRY
CORRALES

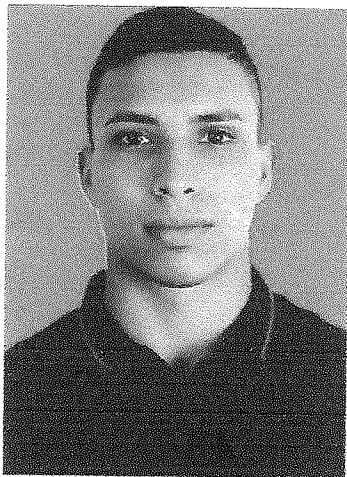

Datos Personales

Datos personales

Cédula	1.033.658.409
Fecha De Nacimiento	05 de Enero 2000
Lugar de Nacimiento	Bolivar - Ant
Estado Civil	Unión Libre
Dirección Residencia	Calle 29 # 27-08
Municipio Residencia	Marinilla - Ant
Celular	301 2211330
Pase de Conducción	Categoría C2
Correo electrónico	corrales2000caliche@gmail.com

Estudios Realizados

Estudiosrealizados

Institución	C.E General Santander
Titulo	Bachiller
Ciudad	San Gil - Santander
Año	2018

Experiencia Laboral

Referencias Laboral

Empresa	Supermercado y Distrigas (La Terraza)
Cargo	Auxiliar de Bodega
Funciones	Inventario de Bodega, Cargue y descargue, Manejo de productos perecederos.
Jefe Inmediato	Deyanira Quintero
Tiempo Laborado	1 Año
Teléfono	323 470 6348

Empresa	Manpower de Colombia Ltda. (En misión para la empresa AEROSAN
Cargo	Auxiliar de Plataforma.
Funciones	Cargue y descargue de Aviones, Selección de equipaje, Servicio al cliente (pasajeros).
Jefe Inmediato	Mario Rodríguez
Tiempo Laborado	15 meses
Teléfono	318 6497089

Empresa	Distribuciones Ikawy S.A.S . Nutresa
Cargo	Conductor
Funciones	Conductor, Entregador Crem Helado.

Jefe Inmediato	Arley Giraldo
Tiempo Laborado	32 Meses
Teléfono	314 701 0153

Referencias Personales

R e f e r e n c i a s P e r s o n a l e s

Nombre	Jorge Iván Hoyos Hincapié
Ocupación	Director Logística y Comercio Exterior
Teléfono	317 3771939

Nombre	Jorge Ivan Sepúlveda
Ocupación	Conductor
Teléfono	3128505962

Nombre.	Carolina Gómez Soto
Ocupación	Ama de Casa
Teléfono	321 862 9294

Referencias Familiares

Referencias Familiares

Nombre	Sandra María Corrales
Parentesco	Mamá
Ocupación	Ama de Casa
Teléfono	3194683484

Nombre	German Alonso Echeverry
Parentesco	Hermano
Ocupación	Estudiante
Teléfono	3194136781

CARLOS ALBERTO ECHEVERRY CORRALES
C.c 1.033.658.409