

# Milton Fabián Prado Muñoz

---

**Cedula de ciudadanía:**

94510589

**Estado Civil:**

unión libre

e-mail:

[Fabian35nj@gmail.com](mailto:Fabian35nj@gmail.com)

**Licencia de conducción:**

C2

**Libreta militar:**

1ª Clase

**Profesión:**

experto en logística, mensajería y transporte  
especializado de carga y de personal

**Contacto:**

3222116817

**Dirección:**

Cali, valle del cauca  
(o donde el empleador lo  
requiera)

---

## PERFIL PROFESIONAL

Experto en logística y transporte especializado con estudios de secundaria en el área industrial y cursos en programas de windows y secretariado bilingüe con sistemas.

Poseo capacidad y creatividad, planeación del trabajo organizado, disciplina, responsabilidad y emprendimiento; visión y permanente deseo de superación orientado al logro y la cualificación; excelentes relaciones interpersonales basadas en el diálogo, el respeto y la solidaridad y el trabajo mancomunado: habituado a trabajar bajo presión, con capacidad



Cali, valle del cauca

(o donde el empleador  
lo requiera)

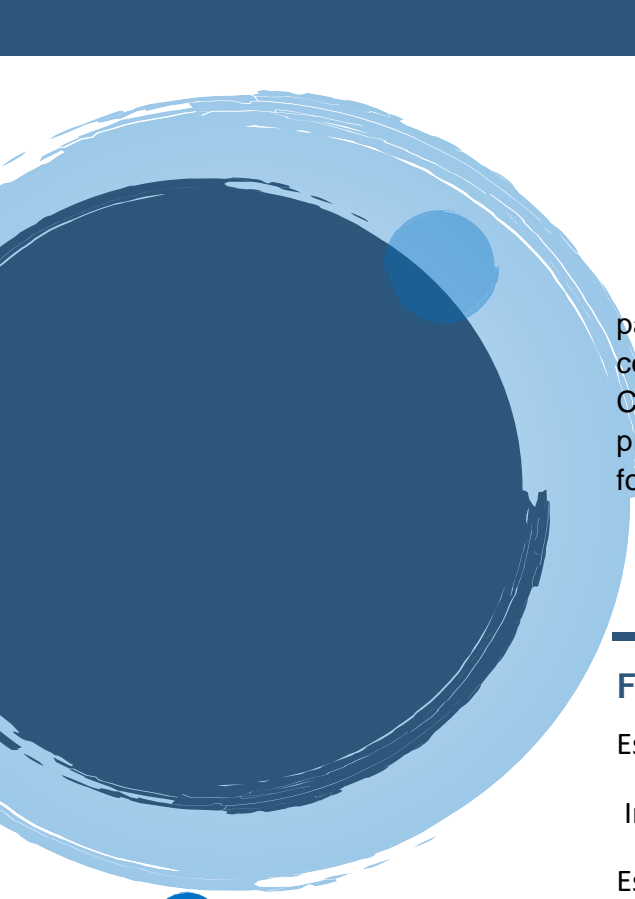

para escuchar y reflexionar y contribuir a la resolución de conflictos y circunstancias adversas.

Con excelente manejo verbal y escrito del español; manejo del programa del sistema operativo windows; herramientas de edición fotográfica y redes sociales.

---

## FORMACIÓN ACADÉMICA

Estudios:

Institución: Eustaquio palacios

Estudios realizados: Bachiller industrial

Ciudad, Cali año:1997

**Otros estudios:**

**CENTRO DE ACTUALIZACIÓN EMPRESARIAL DEL VALLE -CADS**

Especialidad:

Electricidad electrónica

Título obtenido: técnico industrial

Año :1999

## COMPUCLUB

estudios

Curso básico de sistemas (Word,excel, power point)

Año :2001

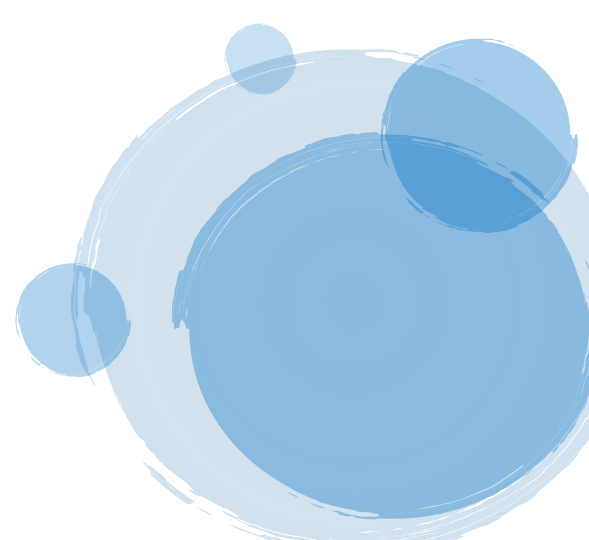

322 211 6817



Fabian35nj@gmail.com

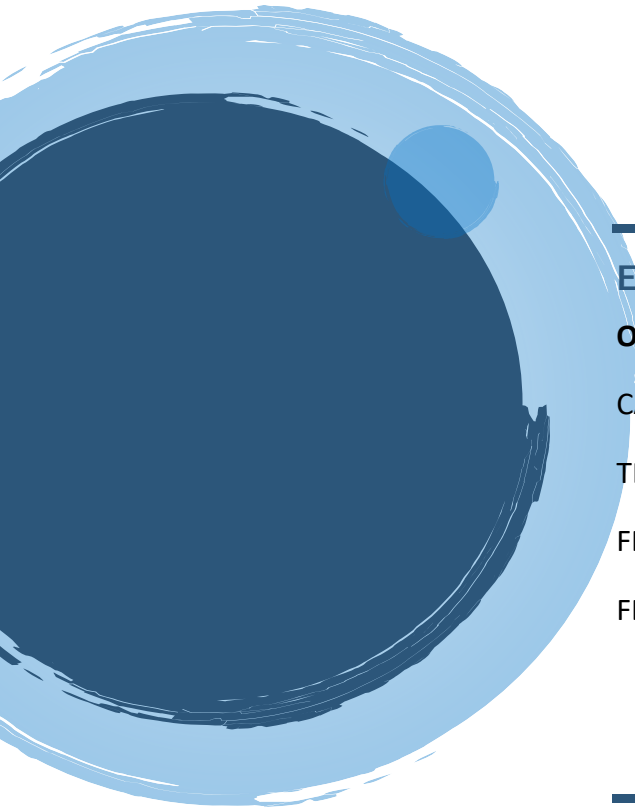

---

## EXPERIENCIA LABORAL

### OBRAS Y VIAS S.A.S

CARGO: TRANSPORTADOR Y SERVICIOS GENERALES

TELEFONO: 318 480 3420 - 339 28 93

FECHA DE INGRESO: 15-02-2018

FECHA DE RETIRO: 15- 02-2020

---

## EXPERIENCIA LABORAL

### MAQUINARIAS Y PARTES DEL VALLE

CARGO: MENSAJERO/CONDUCTOR

TELEFONO: 317 790 1236

FECHA DE INGRESO: 15-02-2016

FECHA DE RETIRO: 15- 03-2017

---

## EXPERIENCIA LABORAL

### PARAGON EMPAQUES

CARGO: operario de maquina – bodega

Jefe inmediato: DANIEL MENSEZ

FECHA DE INGRESO: 15-02-2015

Lugar: EE.UU- NEW JERSEY (RANWEY)

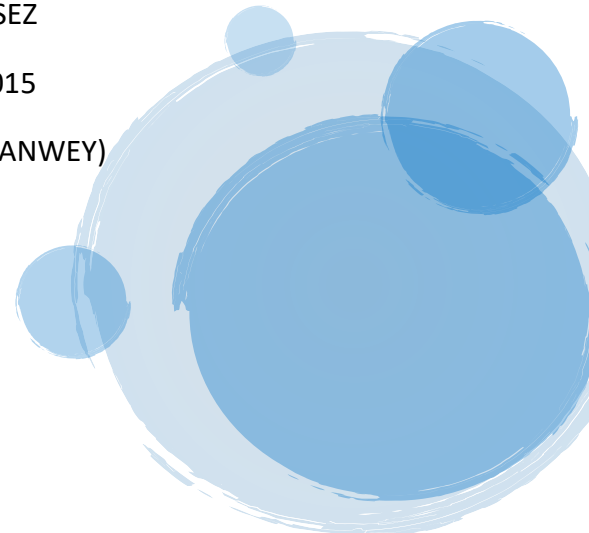

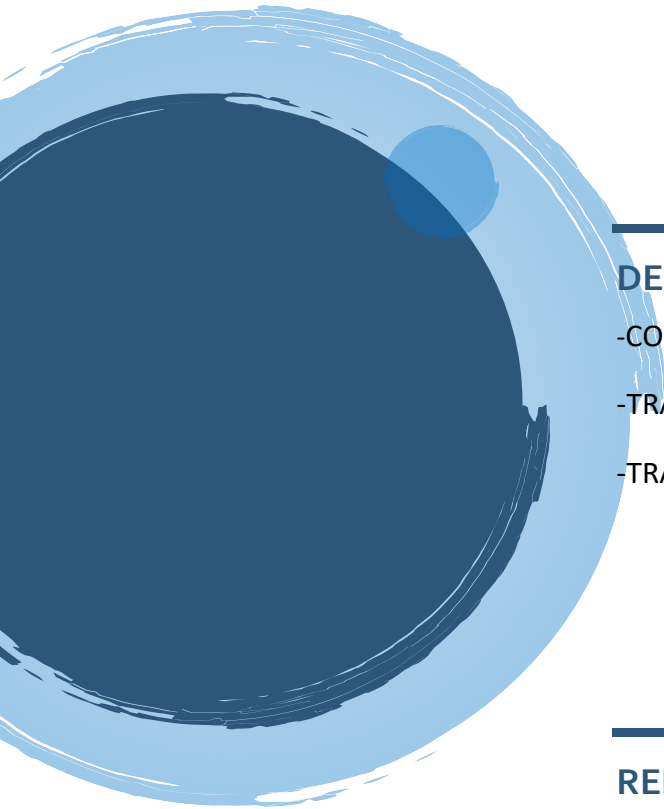

---

## DESCRIPCIÓN DEL CARGO

- CONDUCCION DE VEHICULO DE CARGA PESADA.
- TRANSPORTE DE GRABA Y CEMENTO.
- TRANSPORTE DE PERSONAL.

---

## REFERENCIAS PERSONALES

MARIA CAMILA CARABALI MARTINEZ

OCUPACION: Diseñadora gráfica CLÍNICA DEL DEPORTISTA

Teléfono: 3127285205

OMAR PRADO

Cargo: gerente propietario GERENTE DE VENTAS MAQUINARIA Y PARTES

Teléfono: 317 500 3142

AMPARO CABALLERO HINCAPIÉ

OCUPACION: secretaria ejecutiva

Teléfono: 3155589008

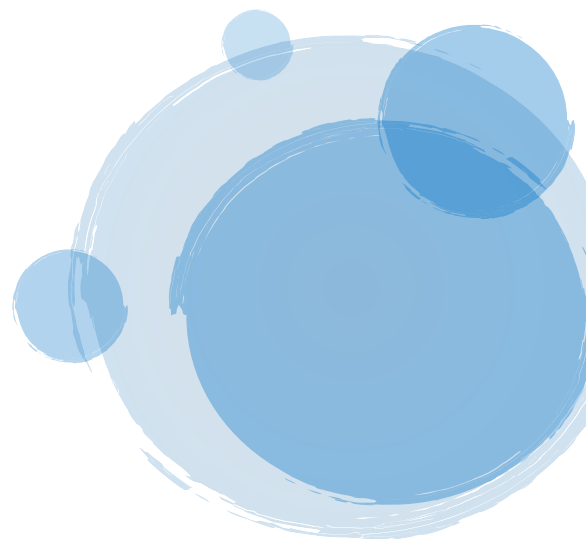



---

**MILTON FABIÁN PRADO MUÑOZ**  
**C.C.94510589**

**Celular :3222116817**  
**fabian35nj@gmail.com**

