

## HOJA DE VIDA

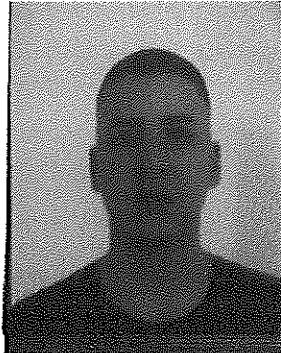

### DATOS PERSONALES

<b>NOMBRE</b>	JUAN PABLO CORREA BOTERO
<b>DOCUMENTO DE IDENTIDAD</b>	1.017.265.301 de Medellín
<b>FECHA DE NACIMIENTO</b>	"15" de "diciembre" de "1998"
<b>LUGAR DE NACIMIENTO</b>	Medellín, Antioquia
<b>ESTADO CIVIL</b>	Soltero.
<b>CIUDAD</b>	Medellín - Antioquia
<b>DIRECCIÓN</b>	Carrera 21 # 43-31 Apto 303 Barrio.
<b>TELÉFONO</b>	5777698, 3122991455
<b>E-MAIL</b>	<u><a href="mailto:jpablocorreab6@gmail.com">jpablocorreab6@gmail.com</a></u>

## THEORY



## EXPERIMENT

1. The first part of the experiment is to determine the

acceleration of the system.

2. The second part of the experiment is to determine the

coefficient of friction.

3. The third part of the experiment is to determine the

moment of inertia of the system.

4. The fourth part of the experiment is to determine the

spring constant of the system.

5. The fifth part of the experiment is to determine the

acceleration of the system.

6. The sixth part of the experiment is to determine the

coefficient of friction.

7. The seventh part of the experiment is to determine the

moment of inertia of the system.

8. The eighth part of the experiment is to determine the

spring constant of the system.

9. The ninth part of the experiment is to determine the

## **ESTUDIOS**

**Estudios Primarios:** Institucion educativa Sagrado Niño  
Direccion: Carrera 22 # 48-02 Medellín  
2005-2009

**Estudios Secundarios:** I.E INEM José Félix de Restrepo  
Direccion: Carrera 48 # 1-125 Medellín  
Año de Inicio hasta Año Final

**Universitarios:** Universidad Politécnico Jaime Isaza Cadavid  
Direccion: Carrera 48 # 10-50 Medellín  
Semestre actual (5°)

## **PERFIL PERSONAL**

Soy una persona honesta, responsable, puntual, cumplo de manera adecuada con las tareas y actividades que se me sean asignadas, tengo la capacidad de aprender rápido además de hacer las cosas bien, deseo trabajar para poder seguir con mis estudios universitarios y para poder brindarle una estabilidad económica a mi hijo.

## **PERFIL PROFESIONAL**

Experiencia en el manejo de la programación de sistemas con bases de datos y manejo de desarrollo web. Experiencia en el manejo de motocicletas y automóviles con la fácil movilidad en el conocimiento de direcciones en la ciudad y municipios aledaños.

...the ...  
...the ...  
...the ...

...the ...  
...the ...  
...the ...

...the ...  
...the ...  
...the ...

...the ...

...the ...  
...the ...  
...the ...  
...the ...  
...the ...

...the ...

...the ...  
...the ...  
...the ...  
...the ...

## REFERENCIAS LABORALES

**AYJ Transmisiones y Equipos S.A.S**

**CARGO:**Mensajero

**FUNCIONES:** Hacer entrega de las correspondencias externas que emita la empresa a las diversas instituciones públicas o privadas. Realizar trámites de la empresa *relacionados con las Notarías y/o Registros. Realizar las operaciones bancarias de la empresa como: depósitos y cobro de cheques, pagos de impuestos, entrega de pagares, solicitudes de chequeras, estados de cuentas, referencias, entre otros.*

**TELÉFONO:** 448 18 99

**EXPERENCIA:** 1 año

## REFERENCIAS FAMILIARES

David Esteban López  
Asesor industrial  
A&J Transmisiones Y Equipos S.A.S  
4481899 Ext. 111

Manuel Guillermo López Ríos  
Auxiliar administrativo  
Coltabaco  
3194197957

11/11/11

11/11/11

11/11/11

11/11/11

11/11/11

11/11/11

11/11/11

11/11/11

11/11/11

11/11/11

11/11/11

11/11/11

11/11/11

11/11/11

11/11/11

11/11/11

11/11/11

11/11/11

11/11/11

11/11/11

11/11/11

11/11/11

11/11/11

11/11/11

11/11/11

11/11/11

11/11/11

11/11/11

11/11/11

11/11/11

11/11/11

11/11/11

11/11/11

11/11/11

11/11/11

11/11/11

11/11/11

11/11/11

11/11/11

11/11/11

## REFERENCIAS PERSONALES

Yuliana Velásquez Galvis  
Auxiliar Logística en Bases de Datos  
Importadora Celeste S.A  
3234834256

Carmen Elena Flórez Agudelo  
Contadora  
Cabletelco S.A.S  
4129908-311404202



---

**JUAN PABLO CORREA BOTERO**  
C.C.: 1.017.265.301 de Medellín

1991-1992

1991-1992  
1991-1992  
1991-1992  
1991-1992

1991-1992  
1991-1992  
1991-1992  
1991-1992

1991-1992  
1991-1992  
1991-1992  
1991-1992



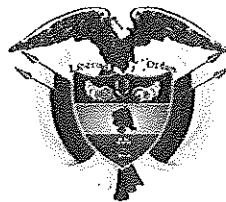

En República de Colombia  
y en su nombre  
La Institución Educativa

## Inem José Helix de Restrepo Medellín

Creada como Institución Educativa por resolución departamental No. 16303 de noviembre 27 de 2000  
modificada y articulada por Resolución municipal 033 del 21 de abril del 2003,  
Resolución 03318 de abril 6 de 2010 y Resolución 00892 del 31 de julio de 2012.

Confiere a:

**Juan Pablo Correa Bótero**

Identificado (a) con TI N°. 981216-01481 de Medellín

El Título de:

**Bachiller en Media Técnica Informática**

Salida Ocupacional

**Técnico en Programación**

Por razón de haber cursado y aprobado los estudios correspondientes al  
nivel de educación Media Técnica según los planes y programas vigentes.

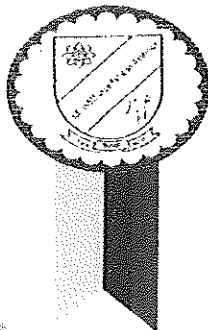

Rector

Subdirector Administrativo

Expedido en Medellín según  
Decreto N°. 921 del 6 de Mayo de 1994

El día 31 de Enero de 20 17

Anotado al libro de actas de grado N°. 10 Folio N°. 108 N°. de orden 18