

	FICHA PERSONAL		
Nombre		VARGAS LOPEZ, CRISTIAN DAVID	
Cedula	1128269664	Lugar de Expedicion	MEDELLIN
Fecha nacimiento	1987-01-23	Genero	M
Tipo de sangre		Estado civil	
Cargo	Conductor	Celular	3108643902
Fecha de Ingreso	2024-01-24	Telefono	3245146898
Grado de escolaridad		Correo	0044obt@gmail.com
Direccion	Calle 70 44 109	Ciudad	MEDELLIN, Antioquia
INFORMACION CONDUCTOR			
RUT		Numero de Licencia	1128269664
Categoria de Licencia	C2	Fecha vencimiento licencia	2026-11-08
SEGURIDAD SOCIAL			
EPS	SURA	Riesgos profesionales	AXA COLPATRIA
Fondo de Pensiones	PROTECCION	Caja de Compensacion	COMFAMA

REFERENCIA LABORAL							
NOMBRE	CIUDAD	DIRECCION	TELEFONO 1	CONTACTO	OBSERVACIONES	FECHA INICIO	FECHA FIN
METROSAN	MEDELLIN	CRA 74 48 37	2303946	GABRIEL MONTOYA		2015-09-03	2016-09-22
METROSAN	MEDELLIN	CR 74 48 37	2303946	GABRIEL MONTOYA		2016-10-07	2018-02-26
ORBITRANS	MEDELLIN		4448674	DEICY RESTREPO		2022-07-08	2023-10-20

CURSOS			
FECHA	NOMBRE	SEDE	CIUDAD
25-06-2024	CAIDA DE PERSONAS		
05-02-2024	INDUCCION -REINDUCCION		
23-01-2024	INDUCCION -REINDUCCION		
10-07-2024	INTELIGENCIA EMOCIONAL		
07-05-2024	RIESGO ERGONOMICO AL VOLANTE		
24-07-2024	CURSO DE PRIMER RESPONDIENTE ANTE SINISTROS VIALES (A.N.S.V)		
09-03-2024	CURSO DE MANEJO PREVENTIVO		

31-12-1969	CRISTIAN DAVID VARGAS LOPEZ		
20-06-2024	INTELIGENCIA EMOCIONAL	PRINCIPAL	MEDELLIN

Medellin, 19 de enero de 2024

Señores:

COOTRAESPECIALES

Doctor(a): NATALIA ANDREA LOPERA LOPERA

Gerente General

Medellin

Asunto: CALIFICACION EXAMEN CONDUCCION

Respetados Señores: A continuacion se da a conocer el resultado de la evaluacion practicada al señor:

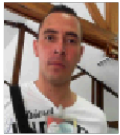

NOMBRES Y APELLIDOS: CRISTIAN DAVID VARGAS LOPEZ		IDENTIFICACION: 1128269664	
TIPO DE VEHICULO A CONDUCIR: Bus		CAT. LICENCIA: C2	
		REALIZO CURSO: No	
EVALUACION TEORICA		VALOR: 40%	
NUMERO DE PUNTOS:		100	
RESPUESTAS CORRECTAS:		55	
RESPUESTAS INCORRECTAS:		45	
PORCENTAJE MINIMO QUE SE DEBE OBTENER:		26%	
PORCENTAJE PARA EL PUNTAJE FINAL:		22%	
NIVEL DE CONOCIMIENTOS TEORICOS:		REPROBADO	
EVALUACION PRACTICA		VALOR: 60% Distribuido asi:	
NUMERO DE PUNTOS:		80	
ALISTAMIENTO DEL VEHICULO	Puntos 20	Buenos 18	8.1%
ADAPTACION AL VEHICULO	Puntos 10	Buenos 5	3%
DOMINIO DEL VEHICULO	Puntos 15	Buenos 11	16.5%
AL CONDUCIR EL VEHICULO	Puntos 25	Buenos 18	14.04%
CONOCIMIENTO DEL VEHICULO	Puntos 10	Buenos 9	2.7%
PORCENTAJE MINIMO QUE SE DEBE OBTENER:		44.2%	
PORCENTAJE PARA EL PUNTAJE FINAL:		44.34%	
NIVEL DE CONOCIMIENTOS PRACTICOS:		APROBADO	
PUNTAJE MINIMO RECOMENDADO:		70%	
PUNTAJE FINAL OBTENIDO:		66.34%	

COMENTARIOS: El nivel general de conocimientos está por debajo del límite recomendado y debe mejorar sus conocimientos teóricos.

OBSERVACIONES: Presenta deficiencias en la parte teórica.

RECOMENDACIONES: Estudiar y repetir examen teórico.

Esperamos seguir contando con ustedes.

Atentamente,

Director Centro de Enseñanza Automovilística