

Hoja de Vida

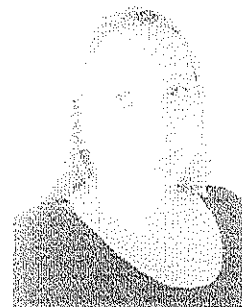

Soy una persona disciplinada y comprometida con lo que hago, honesta, responsable, respetuosa y amable.

DATOS PERSONALES

Nombre: DEISY MARCELA
Apellidos: PUERTA MESA
Lugar de nacimiento: Medellín, Antioquia
Fecha de nacimiento: Octubre 13 de 1979
Identificación: C.C. 43 161 337 de Itagüí, Ant.
Dirección: Calle 8 a sur N° 52 B 51 Guayabal
Teléfonos: **Celular:** 314 767 97 79
Estado civil: Soltera

ESTUDIOS REALIZADOS

Secundaria: Bachiller Académico

Institución: San Fernando Ferriny
Itagüí
1998
Grado 11º

REFERENCIAS LABORALES

Empresa: CONTRANSPOTES S.A.S

Jefe: Jorge Vásquez
Cargo: Jefe
Teléfono: 444 68 99
Cargo desempeñado: Guía de transporte
Funciones: Recibir, entregar.
Fecha de ingreso: Febrero 2018

REFERENCIAS PERSONALES

SANDRA JANETH MESA

Ocupación: Coordinadora de Pautas y Radio
Empresa: Todelar
Móvil: 300 778 28 18

LILIANA VALENCIA

Ocupación: Directora Contable
Empresa: Disandina
Teléfono: 300 778 19 81

REFERENCIAS FAMILIARES

❖ MARIA CONSUELO MESA

Ocupación: Pensionada
Parentesco: Tía
Teléfonos: 285 84 36 - 301 250 50 93

❖ HORACIO ARBOLEDA MESA

Ocupación: Terapeuta
Parentesco: Tío
Teléfono: 587 81 40 – 321 573 51 67

Nota: Declaro que la información antes registrada es verídica, y puede ser consultada sin ninguna restricción.

DEISY MARCELA PUERTA
C.c. 43 161 337 de Itagüí
2022