

## **Jhon Fernando Alzate Bolívar**

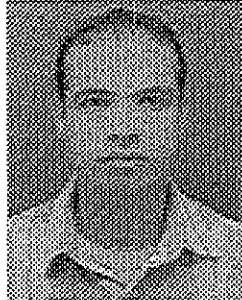

### **HOJA DE VIDA**

- Soy un hombre capacitado para desempeñarme en el medio laboral como conductor. soy responsable, respetuoso, diligente, organizado y confiable.
- Tengo 22 años de experiencia como conductor en el campo de los automóviles en todas sus ramas.

### **DATOS PERSONALES**

**Nombre y Apellidos**  
**Dirección Residencia:**

**JHON FERNANDO ALZATE BOLÍVAR**  
Carrera 75B N° 41 Sur - 13  
San Antonio de Prado

**Teléfono**

286 15 32  
Celular: 314 767 34 09

**Lugar y Fecha de Nacimiento**  
**Estado Civil**  
**Cédula de Ciudadanía**  
**Libreta Militar**  
**Pase de Conducción**

Medellín, Mayo 3 de 1978  
Unión libre  
98.632.309 de Itagüí  
98632309 – 2<sup>da</sup>. Clase – Distrito Militar # 935  
98632309 - Categoría C2

## INFORMACIÓN FAMILIAR

Nombre del Padre	Luis Eduardo Alzate
Cargo	Mensajero – Giovanni Pía y Cía.
Teléfono	321 777 57 27
Nombre de la Madre	Martha Irene Bolívar
Cargo	Enfermera
Teléfono	310 631 36 22

## ESTUDIOS REALIZADOS

Primaria	Escuela Carlos Betancur Betancur - San Antonio de Prado - 6 años
Secundaria	Liceo San Antonio de Prado Bachiller Académico –
Otros Estudios	Curso de Escotransa – Manejo de vehículo – Medellín - 10 de Mayo de 2001

## EXPERIENCIA LABORAL

Empresa	FERTRANS
Cargo	Conductor de camion
Jefe Inmediato	Amado Correa
Tiempo Laborado	Enero 5 de 2019 a Diciembre 15 de 2022
Teléfono	320 638 30 13
Empresa	TRANSPORTE A&C (Linkarga)
Cargo	Conductor
Jefe Inmediato	Oscar Cortés
Tiempo Laborado	Agosto 1 de 2015 a Marzo de 2016
Teléfono	314 734 33 48 - 444 04 13
Empresa	INVERSIONES RÍOS GALLEGO
Cargo	Conductor de camión
Jefe Inmediato	Carlos Camacho
Tiempo Laborado	Abril 26 de 2017 a Febrero 12 de 2018
Teléfono	316 471 15 03

## REFERENCIAS PERSONALES

Nombre	Jhon Freddy Suaza Cuervo
Cargo	Conductor
Teléfono	3128234882 - 286 2774

Nombre	Javier Moreno
Cargo	Conductor
Teléfono	310 400 40 18

Nombre	Juan Carlos Maya
Cargo	Conductor
Teléfono	313 658 51 45

## REFERENCIAS FAMILIARES

Nombre	Paula Andrea Castro Bolívar
Cargo	Ludotekaria – INDER MEDELLÍN
Teléfono	337 30 70 – 311 602 86 44

Nombre	Luis Eduardo Alzate
Cargo	Cerrajero
Teléfono	310 836 66 38

JHON FERNANDO ALZATE BOLÍVAR  
C.C. No. 98.632.309 de Itagüí  
Teléfono: 3147673409 - 2861532