

# LUIS FERNAN USMA RIOS

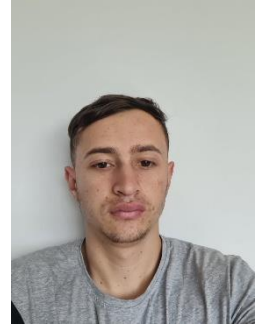

## Experiencia laboral

09 AGOSTO 2021 - 28 DE FEBRERO 2025

Almacenista- PRODUCTORA PROFUTURO S.A.S

Encargado de la recepción de insumos y herramientas para la distribución y abastecimientos en los diferentes almacenes de la empresa desde la solicitud y la logística de transporte de personal y movimientos internos de inusmos, manejo de planillas para cuentas de cobro. Trazabilidad en transporte y revisión de cuentas de cobro. Revisión de facturas cuanto a precios empaque fechas de vencimiento y estado de los insumos y herramientas recepcionadas. Orden y aseo de la bodega tanto del cargue y descargue de dichos insumos. Manejo de sistema Nodum para los inventarios y solicitudes de compra. Entradas y salidas de almacén y manejo de Kardex físico

### Conductor de carga y de personal

Conductor en mis tiempos libres tanto como de carga como de personal. Entregando pedidos y haciendo compras de pedidos en distintas áreas de la ciudad. Licencia C1 vigente

Mis referencias como conductor son:

Andres Arbelaez-3147179931

Mallin-3137458421

Adrian Patiño-3137474577

### BRACERO- ADDECO desde el 25 de marzo a la fecha

Encargado del conteo y verificación de las cantidades y estado de la mercancía. Enrutamiento y de la separación de clientes a la hora de cargar los vehículos en el orden solicitado, para el despacho, realizar inspecciones de calidad del estado del vehículo para asegurar la seguridad de la mercancía. Revisión de facturas, revisión de inventarios.

Referencias laborales:

Carlos – 3176786663 jefe inmediato

Juan Esteban Zamora – 3128982506 Bracero

## Contacto



Kr 1 cl 48D-54 TORRE 2  
APTO 232 SAN SEBASTIAN



323242865



[luifernus@gmail.com](mailto:luifernus@gmail.com)

## **Formación**

- MECANICA DE MOTOS – AMERICAN BUSINESS SCHOOL
- CURSO EN GESTION DE INVENTARIOS – UNIVERSIDAD EAFIT
- INGENIERIA EN GESTION LOGISTICA – UNIVERSIDAD DE MANIZALES CURSANDO 2DO SEMESTRE
- APLICAR PLAGUICIDAS DE ACUERDO CON NORMATIVA AMBIENTAL Y DE SEGURIDAD - NIVEL AVANZADO – SENA
- CURSO BASICO EN GANADERIA Y ESPECIES MENORES – SENA
- CURSO INTRODUCCION A LA PLANEACION DE LA DEMANDA

## **Comunicación**

Respecto a la comunicación me considero una persona sociable, amable, honesto, juicioso

## **Referencias laborales**

- Carlos Ignacio Jaramillo –  
3173005179 – jefe inmediato
- Diana Lorena Gómez -  
3127017349 – Agrónomo
- Juan Manuel Aránzazu –  
3147257669 – Agrónomo
- Andrés Felipe Gálvez –  
3134301068 – Almacenista
- Manuela Gutiérrez –  
3202608763 – Asistente  
administrativa

## **referencias personales**

- Stiven usma – 3235078181
- Laura Tolosa – 3007222836
- Adrian Patiño – 3137474577
- Fernan Usma – 3113326114