

Cristian Johan Pineda

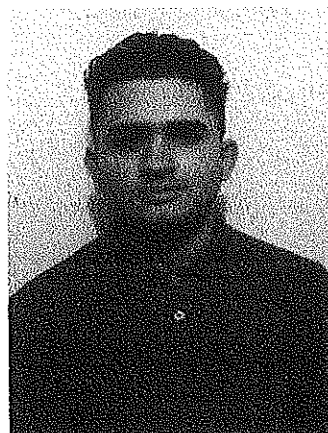

Datos Personales

DOCUMENTO DE IDENTIDAD	1020452265
FECHA DE NACIMIENTO	3 de marzo 1993
LUGAR DE NACIMIENTO	Medellín, Antioquia
ESTADO CIVIL	Soltero
CIUDAD	Medellín
TELÉFONO	3105250026 - 3204034196
E-MAIL	pineda-9@hotmail.com

Perfil

Soy una persona responsable, dinámica, con aspiraciones, deseos de superación y metas basadas en el logro de objetivos; aprendo con rapidez y me intereso por cumplir de manera adecuada con la puntualidad, honestidad y responsabilidad en las distintas actividades que realizo.

Dispuesto a cumplir con las distintas funciones, obligaciones y normas laborales que tengan establecidas, me presento con gran entusiasmo a vuestra entidad, y así formar parte del cumplimiento de metas planteadas en vuestra misión.

Formación Académica

Basica primaria: 5° grado, niño jesus de praga 2004

Basica secundaria: 11 grado, cencal 2011

Referencias Personales

Rene gutierrez

313-600-50-13

Ocupación: oficial electrico

Yesic sanchez

323-504-39-67

Ocupación: Ama de casa

Referencias Familiares

Yefferson pineda

301-425-82-49

Ocupación: conductor

Gladis pineda

2847092

Ocupación: Ama de casa

Experiencia Laboral

Empresa: Cootraspinal

Empresa: Copatra

Empresa: Cotrasmallat

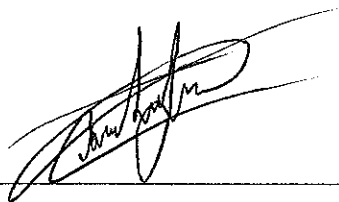

Cristian Johan Pineda Estrada
1020452265