



# HOJA DE VIDA

CURRICULUM VITAE **minerva** 10-00

Ciudad <i>Medellin</i>	Fecha <i>26   01   2026</i>	Empleo o cargo solicitado <i>Conductor</i>	Código cargo
---------------------------	--------------------------------	---	--------------

(\*) Respuesta opcional Art. 111 Decreto 2160 de 1991. **II. DATOS PERSONALES** (\*) Respuesta opcional Ley 19 de 1972 Art. 5 Convenio 111 OIT.

Primer apellido <i>Moncada</i>	Segundo apellido <i>Quintero</i>	Nombres <i>Jonathan</i>	
Profesión, ocupación u oficio		Años de experiencia laboral	¿Cuánto es su aspiración salarial? \$
Lugar de nacimiento <i>Medellin</i>	(*) Fecha de nacimiento D.   M.   A.		(*) Estado civil <i>casado</i>
Dirección domicilio <i>Carrera 74 # 53-118</i>		Barrio <i>Los colores</i>	Teléfono <i>3233099050</i>
Cédula de ciudadanía: N° <i>7035416385</i>		(**) Libreta militar N°	
Expedida en: <i>copacabana</i>		Distrito N°	Primera clase: <input type="checkbox"/> Segunda clase: <input type="checkbox"/>
Licencia de conducción <i>1035416385</i>	¿Vivienda propia? Si <input type="checkbox"/> No <input checked="" type="checkbox"/>	Nombre del arrendador <i>Arrendamiento los colores</i>	Teléfono <i>1.200.000</i>
¿Está trabajando actualmente? Si <input type="checkbox"/> No <input checked="" type="checkbox"/>	¿En qué empresa? Empleado <input type="checkbox"/> Independiente <input type="checkbox"/>		Tipo de contrato

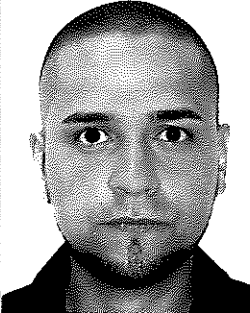

**III. EDUCACIÓN Y APTITUDES**

Primaria	Establecimiento <i>colegio de valle de bello</i>	Ciudad <i>Bello</i>	Último grado cursado <i>5</i>	Fecha
Bachillerato	Establecimiento <i>INSTITUTO Ferrini</i>	Ciudad <i>Medellin</i>	Último grado cursado <i>11</i>	Fecha <i>22 Noviembre 2002</i>
Educación Superior	Establecimiento	Ciudad	Años cursados	Fecha
	Título obtenido y/o especialidad		Tipo de formación Técnica <input type="checkbox"/> Tecnológica <input type="checkbox"/> Profesional <input type="checkbox"/>	
¿Qué estudios realiza actualmente?				Horario:

**IV. EXPERIENCIA LABORAL** (Favor relacionar los últimos dos empleos que usted ha desempeñado, comenzando por el último o actual. Si necesita dar más detalles utilice una hoja por separado. Estos datos serán verificados y su manejo será confidencial.)

Nombre de la última o actual empresa <i>Logística Service TRAILER SAS</i>	Dirección <i>calle 60 # 51-65</i>	Teléfono(s) <i>444111</i>	
Nombre de su jefe inmediato	Cargo(s) desempeñado(s) por usted		
Funciones realizadas <i>conductor</i>			
Fecha de ingreso	Fecha de retiro	Sueldo inicial \$	Sueldo final o actual \$
Motivo del retiro			
Verificación (Espacio exclusivo para el entrevistador)			
Nombre de la empresa <i>EMPRESA DE TAXI Supey S.A</i>	Dirección	Teléfono(s)	
Nombre de su jefe inmediato	Cargo(s) desempeñado(s) por usted		
Funciones realizadas			
Fecha de ingreso	Fecha de retiro	Sueldo inicial \$	Sueldo final \$
Motivo del retiro			
Verificación (Espacio exclusivo para el entrevistador)			



7 702124 007790 >

#### IV. TRAYECTORIA POR EMPRESAS (Marque con una (X) en que clase de empresas ha trabajado o tiene experiencia)

AGRICULTURA	<input type="checkbox"/>	Textiles y Confecciones	<input type="checkbox"/>	Metalurgia	<input type="checkbox"/>	COMERCIO	<input type="checkbox"/>	SALUD	<input type="checkbox"/>
GANADERÍA / AVICULTURA	<input type="checkbox"/>	Cuero y Calzado	<input type="checkbox"/>	Maquinaria	<input type="checkbox"/>	HOTELES Y RESTAURANTES	<input type="checkbox"/>	EDUCACIÓN	<input type="checkbox"/>
MINERÍA	<input type="checkbox"/>	Papel y Cartón	<input type="checkbox"/>	Automotores	<input type="checkbox"/>	TRANSPORTE	<input type="checkbox"/>	SEGUROS	<input type="checkbox"/>
PETRÓLEO / GASOLINA	<input type="checkbox"/>	Editorial y Artes Gráficas	<input type="checkbox"/>	Muebles	<input type="checkbox"/>	BODEGAJE	<input type="checkbox"/>	VIGILANCIA	<input type="checkbox"/>
INDUSTRIA	<input type="checkbox"/>	Químico y Farmacéutico	<input type="checkbox"/>	Reciclaje	<input type="checkbox"/>	COMUNICACIONES	<input type="checkbox"/>	OTRO	<input type="checkbox"/>
Alimentos y Bebidas	<input type="checkbox"/>	Caucho y Plástico	<input type="checkbox"/>	ELECTRICIDAD / GAS / AGUA	<input type="checkbox"/>	FINCA RAÍZ	<input type="checkbox"/>		<input type="checkbox"/>
Tabaco	<input type="checkbox"/>	Vidrio, Cerámica y Cemento	<input type="checkbox"/>	CONSTRUCCIÓN	<input type="checkbox"/>	INFORMÁTICO	<input type="checkbox"/>		<input type="checkbox"/>

#### V. INFORMACIÓN FAMILIAR

Nombre esposa(o) o compañera(o) <i>Rosa osorio</i>		Profesión, ocupación u oficio <i>Anci de casa</i>		Empresa donde trabaja	
Cargo actual		Dirección <i>calle 64c #115-185</i>		Teléfono	
Nº de personas que dependen económicamente del solicitante		Parentesco		Ciudad <i>Medellin</i>	
<input type="checkbox"/>				Edades <i>38</i>	
Nombre(s) padre(s)			Profesión, ocupación u oficio		

#### VI. REFERENCIAS PERSONALES (Indique dos nombres de personas distintas a familiares o empleadores)

1.-	Nombre <i>John Molina</i>	Ocupación <i>independiente</i>	Dirección	Teléfono <i>3196484255</i>
2.-	Nombre <i>Juan Esteban</i>	Ocupación <i>independiente</i>	Dirección	Teléfono <i>3129541313</i>

#### VII. INFORMACIÓN ADICIONAL

¿Quién le sugirió solicitar empleo en esta empresa?	Anuncio <input type="checkbox"/>	Amigo <input type="checkbox"/>	¿Lo recomienda alguien que trabaja en esta empresa?
	Agencia <input type="checkbox"/>	Otro <input checked="" type="checkbox"/>	Si <input type="checkbox"/> No <input type="checkbox"/>
Nombre de la persona que lo recomienda		División o departamento	
Si tiene parientes en esta empresa menciónelos			

#### Nota importante

Favor no llamar por teléfono, ni concurrir a preguntar por el resultado de esta solicitud. Nosotros le avisaremos, gracias.

#### Certificación

Para todos los efectos legales, certifico que todas las respuestas e informaciones anotadas por mí, en la presente hoja de vida son veraces (C. S. T., Art. 62 Núm. 1º) Régimen Laboral Colombiano § 1057 (Legis).

#### Firma del solicitante

*John Molina*  
C.C. 7035416385

#### VIII. ADMINISTRACIÓN PROCESO DE SELECCIÓN (Espacio exclusivo para el empleador)

Concepto primer entrevistador:			
		Vo. Bo. como candidato. Firma	
		Fecha	
Concepto segundo entrevistador:			
		Vo. Bo. como candidato. Firma	
		Fecha	
Conclusiones			
			Fecha
Candidato seleccionado definitivamente		Contrátese a partir del	
Si <input type="checkbox"/> No <input type="checkbox"/>		Sueldo	
Candidato elegible próximamente		Cargo	
Si <input type="checkbox"/> No <input type="checkbox"/>		Tipo de contrato	
Referencias verificadas por	Primer entrevistador	Segundo entrevistador	Firma de quien autoriza contratación