

ALEXIS YAMITH ACUÑA ESPITIA

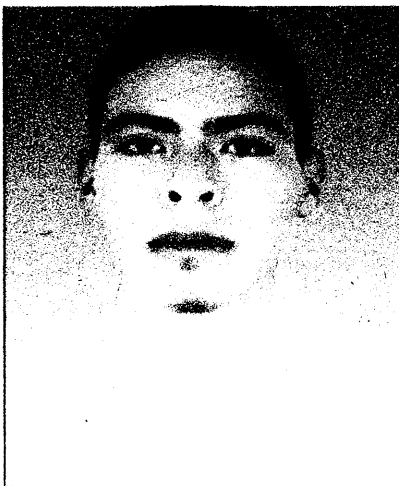

PERFIL PROFESIONAL

- Bachiller académico con experiencia en despacho y alistamiento de mercancía, cargue y descargue de elementos, organización y clasificación zonal de productos, control de inventarios, entrega de pedidos puerta a puerta, manejo de facturas, custodia de dinero, manejo de consignaciones, manejo de datafono. Con adaptabilidad, seguimiento de instrucciones, organización y trabajo en equipo.
- Deseo adquirir buenos conocimientos y buenos valores para un futuro ponerlas en servicio y práctica.

DATOS PERSONALES

NOMBRE: Alexis Yamith Acuña Espitia

DOCUMENTO DE IDENTIDAD: 1012447125

FECHA DE NACIMIENTO: 9 noviembre 1997

LUGAR DE NACIMIENTO: Valledupar / César

DIRECCIÓN: Cra 89 bis No. 59-20 sur

TELEFONO: 321 997 3169

LICENCIA : C2 vigente sin comparendos

ESTUDIOS REALIZADOS:

- **INSTITUCION:** André Michelin
- **ESTADO:** Graduado
- **TITULO OBTENIDO:** Bachiller Académico.

REFERENCIA LABORAL

- **RyT Transporte y Logística**

CARGO: Auxiliar de cargue y descargue

PERIODO LABORADO: Del 11 de agosto de 2017 hasta el 29 de diciembre de 2017

JEFE INMEDIATO: Luz Astrid Triana cante (Gerente General)

TELEFONO: 270 5772

- **IMBOCAR S.A.S**

CARGO: Auxiliar de cargue y descargue

PERIODO LABORADO: Del 23 de octubre de 2018 hasta el 14 de septiembre de 2019

JEFE INMEDIATO: Giovanni Gutiérrez (Coordinador logístico)

TELEFONO: 743 7015

- **CONTRATO TERCERO**

CARGO: Conductor

PERIODO LABORADO: Actualmente laborando

JEFE INMEDIATO: Yoiber Andrés Ávila - Geraldine Garzón

TELEFONO: 314 314 3185

TELEFONO: 321 752 0408

- **TRANSPORTAL**

CARGO: conductor

PERIODO LABORADO: 17 de enero de 2021 hasta 28 de agosto de 2021

JEFE INMEDIATO: juan pablo Ruiz

TELEFONO: 314 300 1834

- **CONTRATO TERSERO**

CARGO: conductor

PERIODO LABORADO: 16 de septiembre de 2021 hasta la fecha

JEFE INMEDIATO: Michael merchán

TELEFONO: 313 355 5552

REFERENCIA PERSONAL

- **Nilson Fabián Zamora**

CARGO: Conductor

PARENTESCO: Amigo

TELEFONO: 320 566 6161

- **John Deiby Ferrucho**

CARGO: Asistente de ventas part time

PARENTESCO: Amigo

TELEFONO: 314 818 9935

● Sebastián Yamid Barragán

CARGO: Auxiliar logístico

PARENTESCO: Amigo

TELEFONO: 301 337 9667

ALEXIS YAMITH ACUÑA ESPITIA.

C.C 1012447125.

TELEFONO: 321 997 3169

REPÚBLICA DE COLOMBIA
IDENTIFICACIÓN PERSONAL
CÉDULA DE CIUDADANÍA

NÚMERO 1.012.447.125

ACUÑA ESPITIA

APELLIDOS

ALEXIS YAMITH

NOMBRES

Alexis Acuña



INDICE DERECHO

FECHA DE NACIMIENTO 09-NOV-1997

VALLEDUPAR

(CESAR)

LUGAR DE NACIMIENTO

1.69

ESTATURA

O+

G. S. RH

M

SEXO

11-NOV-2015 BOGOTA D.C.
FECHA Y LUGAR DE EXPEDICIÓN

REGISTRADOR NACIONAL
JUAN CARLOS GALINDO VÁCHA

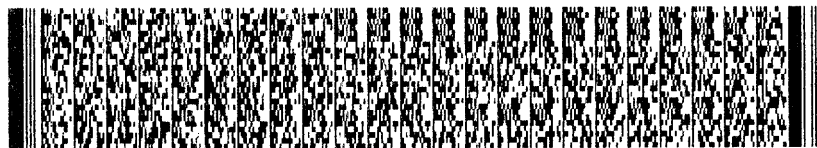

P-1500150-01090446-M-1012447125-20190801

0067086931A 1

9909216599



Libertad y Orden

REPÚBLICA DE COLOMBIA
MINISTERIO DE TRANSPORTE
LICENCIA DE CONDUCCIÓN

No. 1012447125

NOMBRE

ALEXIS YAMITH ACUÑA ESPITIA

FECHA DE NACIMIENTO

09-11-1997

SANGRE-RH

O+

FECHA DE EXPEDICIÓN

28-07-2021

RESTRICCIONES DEL CONDUCTOR



ORGANISMO DE TRÁNSITO EXPEDIDOR
SDM - BOGOTÁ D.C.

CATEGORIAS AUTORIZADAS			
CATEGORIA	CLASE DE VEHICULO	VIGENCIA	SERVICIO
B2	AUTOMÓVIL, MOTOCARRO, CUATRIMOTO, CAMPERO, CAMIONETA, MICROBUS, CAMIÓN, BUSETA Y BUS	28-07-2031	PARTICULAR
C2	AUTOMÓVIL, MOTOCARRO, CAMPERO, CAMIONETA, MICROBUS, CAMIÓN, BUSETA Y BUS	28-07-2024	PUBLICO



VALID 142452 09/20



ESTA LICENCIA ES VALIDA EN TODO EL TERRITORIO NACIONAL

LC06002211211

Comprabon
Pago de servic

ID PLV: 304834
ID Inventario: 144455
Fecha: 2023-05-11
Hora: 18:48:01

Convertir: VANTI SA ESP GAS NATI
Codigo de convenio: 90
Referencia de pago: 61709066
Núm contrato: 409845
Trá BM: 20230511164801243549
Terminal A al: 7948
Valor: \$37,750.0
Estado: Exitosa

El costo de este servicio es de \$40
Línea de Atención al Cliente: 144455
Número Único de Pago: 61709066

La información es enviada por la PL
Removir
Bogotá

Código	Concepto	Subtotal	IVA 19%	Total
2	Consumo	Conceptos Inmateriales		

Fecha de Generación: 2023/04/25 07:31:30
Fecha de Emisión: 2023/04/25 13:09:56
Fecha de Pago: Crédito 16 días

Código	Descripción	Subtotal	IVA 19%	Total
1	Consumo	9,190.00	0.00	9,190.00
2	Consumo	0.00	0.00	0.00
3	Consumo	0.00	0.00	0.00
4	Consumo	0.00	0.00	0.00
5	Consumo	0.00	0.00	0.00
6	Consumo	0.00	0.00	0.00
7	Consumo	0.00	0.00	0.00
8	Consumo	0.00	0.00	0.00
9	Consumo	0.00	0.00	0.00
10	Consumo	0.00	0.00	0.00
11	Consumo	0.00	0.00	0.00
12	Consumo	0.00	0.00	0.00
13	Consumo	0.00	0.00	0.00
14	Consumo	0.00	0.00	0.00
15	Consumo	0.00	0.00	0.00
16	Consumo	0.00	0.00	0.00
17	Consumo	0.00	0.00	0.00
18	Consumo	0.00	0.00	0.00
19	Consumo	0.00	0.00	0.00
20	Consumo	0.00	0.00	0.00
21	Consumo	0.00	0.00	0.00
22	Consumo	0.00	0.00	0.00
23	Consumo	0.00	0.00	0.00
24	Consumo	0.00	0.00	0.00
25	Consumo	0.00	0.00	0.00
26	Consumo	0.00	0.00	0.00
27	Consumo	0.00	0.00	0.00
28	Consumo	0.00	0.00	0.00
29	Consumo	0.00	0.00	0.00
30	Consumo	0.00	0.00	0.00
31	Consumo	0.00	0.00	0.00
32	Consumo	0.00	0.00	0.00
33	Consumo	0.00	0.00	0.00
34	Consumo	0.00	0.00	0.00
35	Consumo	0.00	0.00	0.00
36	Consumo	0.00	0.00	0.00
37	Consumo	0.00	0.00	0.00
38	Consumo	0.00	0.00	0.00
39	Consumo	0.00	0.00	0.00
40	Consumo	0.00	0.00	0.00
41	Consumo	0.00	0.00	0.00
42	Consumo	0.00	0.00	0.00
43	Consumo	0.00	0.00	0.00
44	Consumo	0.00	0.00	0.00
45	Consumo	0.00	0.00	0.00
46	Consumo	0.00	0.00	0.00
47	Consumo	0.00	0.00	0.00
48	Consumo	0.00	0.00	0.00
49	Consumo	0.00	0.00	0.00
50	Consumo	0.00	0.00	0.00
51	Consumo	0.00	0.00	0.00
52	Consumo	0.00	0.00	0.00
53	Consumo	0.00	0.00	0.00
54	Consumo	0.00	0.00	0.00
55	Consumo	0.00	0.00	0.00
56	Consumo	0.00	0.00	0.00
57	Consumo	0.00	0.00	0.00
58	Consumo	0.00	0.00	0.00
59	Consumo	0.00	0.00	0.00
60	Consumo	0.00	0.00	0.00
61	Consumo	0.00	0.00	0.00
62	Consumo	0.00	0.00	0.00
63	Consumo	0.00	0.00	0.00
64	Consumo	0.00	0.00	0.00
65	Consumo	0.00	0.00	0.00
66	Consumo	0.00	0.00	0.00
67	Consumo	0.00	0.00	0.00
68	Consumo	0.00	0.00	0.00
69	Consumo	0.00	0.00	0.00
70	Consumo	0.00	0.00	0.00
71	Consumo	0.00	0.00	0.00
72	Consumo	0.00	0.00	0.00
73	Consumo	0.00	0.00	0.00
74	Consumo	0.00	0.00	0.00
75	Consumo	0.00	0.00	0.00
76	Consumo	0.00	0.00	0.00
77	Consumo	0.00	0.00	0.00
78	Consumo	0.00	0.00	0.00
79	Consumo	0.00	0.00	0.00
80	Consumo	0.00	0.00	0.00
81	Consumo	0.00	0.00	0.00
82	Consumo	0.00	0.00	0.00
83	Consumo	0.00	0.00	0.00
84	Consumo	0.00	0.00	0.00
85	Consumo	0.00	0.00	0.00
86	Consumo	0.00	0.00	0.00
87	Consumo	0.00	0.00	0.00
88	Consumo	0.00	0.00	0.00
89	Consumo	0.00	0.00	0.00
90	Consumo	0.00	0.00	0.00
91	Consumo	0.00	0.00	0.00
92	Consumo	0.00	0.00	0.00
93	Consumo	0.00	0.00	0.00
94	Consumo	0.00	0.00	0.00
95	Consumo	0.00	0.00	0.00
96	Consumo	0.00	0.00	0.00
97	Consumo	0.00	0.00	0.00
98	Consumo	0.00	0.00	0.00
99	Consumo	0.00	0.00	0.00
100	Consumo	0.00	0.00	0.00

CAPILLAS DE

LA FE

CORSERPARK

Con usted en los momentos difíciles

Cuenta con PREVISIÓN EXEQUIAL
y protege a quienes amas.

Obtén beneficios como:

- Amplio portafolio de servicios
- Funerarias de primera categoría
- Sin límites de edad ni restricciones de salud
- Cobertura a nivel nacional

Paga tu plan a través
de tu factura de VANTI

Más información al respaldo

VANTI

Más formas de avanzar
800 607 8115 www.grupovanti.com

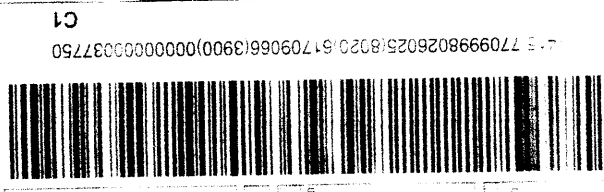

7-3 7709998026025(8020)61709066(3900)00000003037355 C1

Vanti S.A. ESP.

Factura de medidores para consumo de gas

2024-01-01	10.63
2024-01-01	10.00
2024-01-01	10.00
2024-01-01	10.00
2024-01-01	10.00
2024-01-01	10.00
2024-01-01	10.00
2024-01-01	10.00
2024-01-01	10.00
2024-01-01	10.00
2024-01-01	10.00
2024-01-01	10.00
2024-01-01	10.00
2024-01-01	10.00
2024-01-01	10.00
2024-01-01	10.00
2024-01-01	10.00
2024-01-01	10.00
2024-01-01	10.00
2024-01-01	10.00
2024-01-01	10.00
2024-01-01	10.00
2024-01-01	10.00
2024-01-01	10.00
2024-01-01	10.00
2024-01-01	10.00
2024-01-01	10.00
2024-01-01	10.00
2024-01-01	10.00
2024-01-01	10.00
2024-01-01	10.00
2024-01-01	10.00
2024-01-01	10.00
2024-01-01	10.00
2024-01-01	10.00
2024-01-01	10.00
2024-01-01	10.00
2024-01-01	10.00
2024-01-01	10.00
2024-01-01	10.00
2024-01-01	10.00
2024-01-01	10.00
2024-01-01	10.00
2024-01-01	10.00
2024-01-01	10.00
2024-01-01	10.00
2024-01-01	10.00
2024-01-01	10.00
2024-01-01	10.00
2024-01-01	10.00
2024-01-01	10.00
2024-01-01	10.00
2024-01-01	10.00
2024-01-01	10.00
2024-01-01	10.00
2024-01-01	10.00
2024-01-01	10.00
2024-01-01	10.00
2024-01-01	10.00
2024-01-01	10.00
2024-01-01	10.00
2024-01-01	10.00
2024-01-01	10.00
2024-01-01	10.00
2024-01-01	10.00
2024-01-01	10.00
2024-01-01	10.00
2024-01-01	10.00
2024-01-01	10.00
2024-01-01	10.00
2024-01-01	10.00
2024-01-01	10.00
2024-01-01	10.00
2024-01-01	10.00
2024-01-01	10.00
2024-01-01	10.00
2024-01-01	10.00
2024-01-01	10.00
2024-01-01	10.00
2024-01-01	10.00
2024-01-01	10.00
2024-01-01	10.00
2024-01-01	10.00
2024-01-01	10.00
2024-01-01	10.00
2024-01-01	10.00
2024-01-01	10.00
2024-01-01	10.00
2024-01-01	10.00
2024-01-01	10.00
2024-01-01	10.00
2024-01-01	10.00
2024-01-01	10.00
2024-01-01	10.00
2024-01-01	10.00
2024-01-01	10.00
2024-01-01	10.00
2024-01-01	10.00
2024-01-01	10.00
2024-01-01	10.00
2024-01-01	10.00
2024-01-01	10.00
2024-01-01	10.00
2024-01-01	10.00
2024-01-01	10.00
2024-01-01	10.00
2024-01-01	10.00
2024-01-01	10.00
2024-01-01	10.00
2024-01-01	10.00
2024-01-01	10.00
2024-01-01	10.00
2024-01-01	10.00
2024-01-01	10.00
2024-01-01	10.00
2024-01-01	10.00
2024-01-01	10.00
2024-01-01	10.00
2024-01-01	10.00
2024-01-01	10.00
2024-01-01	10.00
2024-01-01	10.00
2024-01-01	10.00
2024-01-01	10.00
2024-01-01	10.00
2024-01-01	10.00
2024-01-01	10.00
2024-01-01	10.00
2024-01-01	10.00
2024-01-01	10.00
2024-01-01	10.00
2024-01-01	10.00
2024-01-01	10.00
2024-01-01	10.00
2024-01-01	10.00
2024-01-01	10.00
2024-01-01	10.00
2024-01-01	10.00
2024-01-01	10.00
2024-01-01	10.00
2024-01-01	10.00
2024-01-01	10.00
2024-01-01	10.00
2024-01-01	10.00
2024-01-01	10.00
2024-01-01	10.00
2024-01-01	10.00
2024-01-01	10.00
2024-01-01	10.00
2024-01-01	10.00
2024-01-01	10.00
2024-01-01	10.00
2024-01-01	10.00
2024-01-01	10.00
2024-01-01	10.00
2024-01-01	10.00
2024-01-01	10.00
2024-01-01	10.00
2024-01-01	10.00
2024-01-01	10.00
2024-01-01	10.00
2024-01-01	10.00
2024-01-01	10.00
2024-01-01	10.00
2024-01-01	10.00
2024-01-01	10.00
2024-01-01	10.00
2024-01-01	10.00
2024-01-01	10.00
2024-01-01	10.00
2024-01-01	10.00
2024-01-01	10.00
2024-01-01	10.00
2024-01-01	10.00
2024-01-01	10.00
2024-01-01	10.00
2024-01-01	10.00
2024-01-01	10.00
2024-01-01	10.00
2024-01-01	10.00
2024-01-01	10.00
2024-01-01	10.00
2024-01-01	10.00
2024-01-01	10.00
2024-01-01	10.00
2024-01-01	10.00
2024-01-01	10.00
2024-01-01	10.00
2024-01-01	10.00
2024-01-01	10.00
2024-01-01	10.00
2024-01-01	10.00
2024-01-01	10.00
2024-01-01	10.00
2024-01-01	10.00
2024-01-01	10.00
2024-01-01	10.00
2024-01-01	10.00
2024-01-01	10.00
2024-01-01	10.00
2024-01-01	10.00
2024-01-01	10.00
2024-01-01	10.00
2024-01-01	10.00
2024-01-01	10.00
2024-01-01	10.00
2024-01-01	10.00
2024-01-01	10.00
2024-01-01	10.00
2024-01-01	10.00
2024-01-01	10.00
2024-01-01	10.00
2024-01-01	10.00
2024-01-01	10.00
2024-01-01	10.00
2024-01-01	10.00
2024-01-01	10.00
2024-01-01	10.00
2024-01-01	10.00
2024-01-01	10.00
2024-01-01	10.00
2024-01-01	10.00
2024-01-01	10.00
2024-01-01	10.00
2024-01-01	10.00
2024-01-01	10.00
2024-01-01	10.00
2024-01-01	10.00
2024-01-01	10.00
2024-01-01	10.00
2024-01-01	10.00
2024-01-01	10.00
2024-01-01	10.00
2024-01-01	10.00
2024-01-01	10.00
2024-01-01	10.00
2024-01-01	10.00
2024-01-01	10.00
2024-01-01	10.00
2024-01-01	10.00
2024-01-01	10.00
2024-01-01	10.00
2024-01-01	10.00
2024-01-01	10.00
2024-01-01	10.00
2024-01-01	10.00
2024-01-01	10.00
2024-01-01	10.00
2024-01-01	10.00
2024-01-01	10.00
2024-01-01	10.00
2024-01-01	10.00
2024-01-01	10.00
2024-01-01	10.00
2024-01-01	10.00
2024-01-01	10.00
2024-01-01	10.00
2024-01-01	10.00
2024-01-01	10.00
2024-01-01	10.00
2024-01-01	10.00
2024-01-01	10.00
2024-01-01	10.00
2024-01-01	10.00
2024-01-01	10.00
2024-01-01	10.00
2024-01-01	10.00
2024-01-01	10.00
2024-01-01	10.00
2024-01-01	10.00
2024-01-01	10.00
2024-01-01	10.00
2024-01-01	10.00
2024-01-01	10.00
2024-01-01	10.00
2024-01-01	10.00
2024-01-01	10.00
2024-01-01	10.00
2024-01-01	10.00
2024-01-01	10.00
2024-01-01	10.00
2024-01-01	10.00
2024-01-01	10.00
2024-01-01	10.00
2024-01-01	10.00
2024-01-01	10.00
2024-01-01	10.00
2024-01-01	10.00
2024-01-01	10.00
2024-01-01	10.00
2024-01-01	10.00
2024-01-01	10.00
2024-01-01	10.00

ADMINISTRADORA DE LOS RECURSOS DEL SISTEMA GENERAL
DE SEGURIDAD SOCIAL EN SALUD - ADRES

Información de Afiliados en la Base de Datos Única de Afiliados al Sistema de Seguridad Social en Salud

Resultados de la consulta

Información Básica del Afiliado :

COLUMNAS	DATOS
TIPO DE IDENTIFICACIÓN	CC
NÚMERO DE IDENTIFICACION	1012447125
NOMBRES	ALEXIS YAMITH
APELLIDOS	ACUÑA ESPITIA
FECHA DE NACIMIENTO	**/**/**
DEPARTAMENTO	BOGOTA D.C.
MUNICIPIO	BOGOTA D.C.

Datos de afiliación :

ESTADO	ENTIDAD	REGIMEN	FECHA DE AFILIACIÓN EFECTIVA	FECHA DE FINALIZACIÓN DE AFILIACIÓN	TIPO DE AFILIADO
ACTIVO	CAJA DE COMPENSACIÓN FAMILIAR COMPENSAR -CM	SUBSIDIADO	01/11/2017	31/12/2999	CABEZA DE FAMILIA

Fecha de
Impresión:06/16/2023
08:38:16Estación de
origen:

192.168.70.220

La información registrada en esta página es reflejo de lo reportado por las Entidades en cumplimiento de la Resolución 4622 de 2016.

Respecto a las fechas de afiliación contenidas en esta consulta, se aclara que la **Fecha de Afiliación Efectiva** hace referencia a la fecha en la cual inicia la afiliación para el usuario, la cual fue reportada por la EPS o EOC, sin importar que haya estado en el Régimen Contributivo o en el Régimen Subsidiado en dicha entidad. Ahora bien, la **Fecha de Finalización de Afiliación**, establece el término de la afiliación a la entidad de acuerdo con la fecha de la novedad que haya presentado la EPS o EOC. A su vez se aclara que la fecha de 31/12/2999 determina que el afiliado se encuentra vinculado con la entidad que genera la consulta.

La responsabilidad por la calidad de los datos y la información reportada a la Base de Datos Única de Afiliados – BDUA, junto con el reporte oportuno de las novedades para actualizar la BDUA, corresponde directamente a su fuente de información; en este caso de las EPS, EOC y EPS-S.

Esta información se debe utilizar por parte de las entidades y los prestadores de servicios de salud, como complemento al marco legal y técnico definido y nunca como motivo para denegar la prestación de los servicios de salud a los usuarios.

Si usted encuentra una inconsistencia en la información publicada en ésta página, por favor remítase a la EPS en la cual se encuentre afiliado y solicite la corrección de la información inconsistente sobre su afiliación. Una vez realizada esta actividad, la EPS debe remitir la novedad correspondiente a la ADRES, conforme lo establece la normatividad vigente.

[CERRAR VENTANA](#)



**SOCIEDAD ADMINISTRADORA DE FONDOS DE PENSIONES Y CESANTÍAS
PORVENIR S.A.**

FONDO DE PENSIONES OBLIGATORIAS PORVENIR

CERTIFICA QUE:

ALEXIS YAMITH ACUÑA ESPITIA, identificado(a) con cédula de ciudadanía **1.012.447.125**, se encuentra afiliado(a) al **Fondo de Pensiones Obligatorias Porvenir**.

La presente certificación se expide el 16 de Junio del 2023.

Cordialmente,

Gerencia de Clientes



Tenga en cuenta:

En este momento de su vida, lo que más le conviene es estar en un fondo privado como Porvenir, ¿por que? porque está acumulando semanas, ahorrando dinero y obteniendo rendimiento.

		Formulario del Registro Único Tributario		001	
2. Concepto 0 2 Actualización				4. Número de formulario 14820731760	
				 <small>(415)7707212489984(8020) 000001482073176 0</small>	
5. Número de Identificación Tributaria (NIT) 1 0 3 0 5 9 6 8 7 9		6. DV 4	12. Dirección seccional Impuestos de Bogotá		14. Buzón electrónico 3 2
IDENTIFICACIÓN					
24. Tipo de contribuyente Persona natural o sucesión ilíquida 2		25. Tipo de documento Cédula de Ciudadanía 1 3		26. Número de identificación 1 0 3 0 5 9 6 8 7 9	
27. Fecha expedición 2 0 0 9 0 8 2 1		28. País COLOMBIA 1 6 9		29. Departamento Bogotá D.C. 1 1	
30. Ciudad/Municipio Bogotá, D.C. 0 0 1		31. Primer apellido GARZON		32. Segundo apellido ROMERO	
33. Primer nombre YERALDIN		34. Otros nombres		35. Razón social	
36. Nombre comercial DISTRIBUIDORA L.A.					
UBICACIÓN					
38. País COLOMBIA 1 6 9		39. Departamento Bogotá D.C. 1 1		40. Ciudad/Municipio Bogotá, D.C. 0 0 1	
41. Dirección principal CR 79 C BIS 58 N 09 SUR					
42. Correo electrónico yerital-1991@hotmail.com					
43. Código postal		44. Teléfono 1 3 2 1 7 5 2 0 4 0 8		45. Teléfono 2 3 9 1 6 3 7 0	
CLASIFICACIÓN					
Actividad económica				Ocupación	
Actividad principal 46. Código 47. Fecha inicio actividad 4 6 3 1 2 0 2 0 0 6 0 2		Actividad secundaria 48. Código 49. Fecha inicio actividad 4 9 2 2 2 0 2 0 0 6 0 1		Otras actividades 50. Código 1 2 4 9 2 3	
				51. Código	
Responsabilidades, Calidades y Atributos					
53. Código 4 9					
49 - No responsable de IVA					
Obligaciones aduaneras					
54. Código					
Exportadores					
55. Forma		56. Tipo		Servicio 1 2 3	
57. Modo		58. CPC			
IMPORTANTE: Sin perjuicio de las actualizaciones a que haya lugar, la Inscripción en el Registro Único Tributario -RUT-, tendrá vigencia indefinida y en consecuencia no se exigirá su renovación					
Para uso exclusivo de la DIAN					
59. Anexos SI <input type="checkbox"/> NO <input checked="" type="checkbox"/>		60. No. de Folios: 0		61. Fecha 2022 - 03 - 29 / 18 : 18: 24	
La información suministrada a través del formulario oficial de inscripción, actualización, suspensión y cancelación del Registro Único Tributario (RUT), deberá ser exacta y veraz; en caso de constatar inexactitud en alguno de los datos suministrados se adelantarán los procedimientos administrativos sancionatorios o de suspensión, según el caso. Parágrafo del artículo 1.6.1.2.20 del Decreto 1625 de 2016 Firma del solicitante:			Sin perjuicio de las verificaciones que la DIAN realice. Firma autorizada: 984. Nombre GARZON ROMERO YERALDIN 985. Cargo CONTRIBUYENTE		



Libertad y Orden

REPÚBLICA DE COLOMBIA

MINISTERIO DE TRANSPORTE



LICENCIA DE TRÁNSITO No.

10022021150

PLACA

TNC541

MARCA

MAZDA

LÍNEA

T 45

MODELO

1994

CILINDRADA CC

3.455

COLOR

BLANCO

SERVICIO

PÚBLICO

CLASE DE VEHÍCULO

CAMION

TIPO CARROCERÍA

FURGON

COMBUSTIBLE

DIESEL

CAPACIDAD Kg/PSJ

4500

NÚMERO DE MOTOR

C115819

REG

N

VIN

T4504052

NÚMERO DE SERIE

T4504052

REG

N

NÚMERO DE CHASIS

T4504052

REG

N

PROPIETARIO: APELLIDO(S) Y NOMBRE(S)

MARULANDA ROMERO ALEJANDRO Y OTRO(S)

IDENTIFICACIÓN

C.C. 1012334920

RESTRICCIÓN MOVILIDAD

BLINDAJE

POTENCIA HP

0

DECLARACIÓN DE IMPORTACIÓN

003765

I/E

I

FECHA IMPORT.

30/11/1971

PUERTAS

2

LIMITACIÓN A LA PROPIEDAD

FECHA MATRÍCULA

11/08/1994

FECHA EXP. LIC. TTO.

13/01/2021

FECHA VENCIMIENTO

ORGANISMO DE TRÁNSITO

SECRETARÍA DE MOVILIDAD DEL MUNICIPIO DE MOSQUERA



LT02006211422

REPÚBLICA DE COLOMBIA
IDENTIFICACIÓN PERSONAL
CÉDULA DE CIUDADANÍA

NÚMERO **1.030.596.879**
GARZON ROMERO

APELLIDOS
YERALDIN

NOMBRES

Yeraldin Garzon R

FIRMA



ÍNDICE DERECHO

FECHA DE NACIMIENTO **16-AGO-1991**
BOGOTA D.C
(CUNDINAMARCA)

LUGAR DE NACIMIENTO

1.63

ESTATURA

O+

G.S. RH

F

SEXO

21-AGO-2009 BOGOTA D.C.

FECHA Y LUGAR DE EXPEDICIÓN

REGISTRADOR NACIONAL
ALEXANDER VEGA ROCHA



A-1500150-01264346-F-1030596879-20211110

0076208123A 1

9916430717



FECHA DE EXPEDICIÓN			VIGENCIA			HASTA				
2022	09	22	DESDE	2022	09	30	LAS 23:59	2023	09	29
			LAS 00	HORAS						
			HORAS	DEL						
			DEL							



SEGUROS
COMERCIALES
BOLÍVAR

NO. DE POLIZA.	PLACA No.	CLASE DE VEHICULO	SERVICIO	CILINDRAJE/VATIOS	MODELO
3552159236701	TNC541	CAMION	PÚBLICO	3455	1994

PASAJEROS	MARCA	MAZDA	CARROCERÍA
2	LÍNEA VEHÍCULO	T 45	2 - FURGON

No. MOTOR	No. CHASIS ó No. SERIE	No. VIN	CAPACIDAD TON.
C115819	T4504052	T4504052	4.5

APELLIDOS Y NOMBRES DEL TOMADOR	TELÉFONO DEL TOMADOR	TIPO DE DOCUMENTO DEL TOMADOR	Nº DE DOCUMENTO DEL TOMADOR	CIUDAD RESIDENCIA TOMADOR
ALEJANDRO MARULANDA ROMERO	3217520408	CC	1012334920	BOGOTA D.C.

CÓDIGO DE ASEGURADORA	CÓD. SUCURSAL EXPEDIDORA	CLAVE PRODUCTOR	Nº. FORMULARIO	CIUDAD EXPEDICIÓN
78242	3552	78242	3552159236701	BOGOTA

TARIFA	PRIMA SOAT	CONTRIBUCIÓN FOSYGA	TASA RUMT	AMPARO POR VICTIMA	HASTA	
310	\$480,600.00	\$249,900.00	\$1,900.00	A. GASTOS MÉDICOS QUIRÚRGICOS, FARMACEUTICOS Y HOSPITALARIOS	263,13 ¹	UNIDAD
					701,68 ²	VALOR
				B. GASTOS DE TRANSPORTE Y MOVILIZACIÓN DE VICTIMAS	8,77	TRIBUTARIO
						(UVT)
TOTAL A PAGAR						
	\$732.400.00					

TOTAL A PAGAR**\$732,400.00**

Philip R. Bush

FIRMA AUTORIZADA

A. GASTOS MÉDICOS QUIRÚRGICOS, FARMACÉUTICOS Y HOSPITALARIOS

HASTA
263,13¹
701,68²
8,77

UNIDAD
VALOR
TRIBUTARIO
(UVT)

B. GASTOS DE TRANSPORTE Y MOVILIZACIÓN DE VÍCTIMAS

C. INCAPACIDAD PERMANENTE

HASTA
180
750

**SALARIOS
MÍNIMOS
LEGALES
DIARIOS
VIGENTES**

D. MUERTE Y GASTOS FUNERARIOS

* Para las siguientes tarifas: 100, 110, 120, 140, 150, 711, 712, 721, 722, 731, 732, 810, 910, 920
Decreto 2644 de 2022.

¹Para las demás tarifas no citadas en (1).

El SCAT digital ofrece la máxima facilidad de portabilidad y usabilidad, y proporciona un alto rendimiento de procesamiento de información para todas las personas.



Señor usuario tenga en cuenta las siguientes recomendaciones:

- **Central Limit Theorem** (CLT) is a statistical theorem that states that the distribution of the sample means of a large number of independent and identically distributed random variables will be approximately normal, regardless of the underlying distribution of the individual variables.
- The CLT is a fundamental concept in statistics and is used to justify the use of normal distribution-based statistical tests and confidence intervals.
- The CLT is a special case of the more general **Law of Large Numbers** (LLN), which states that the sample mean of a large number of independent and identically distributed random variables will converge to the population mean as the sample size increases.
- The CLT is a key concept in the theory of probability and statistics, and it has many applications in fields such as finance, engineering, and social sciences.

En caso de accidente de tránsito:

- **Principles of accident investigation:**
 - **Establishing the facts:** Collecting evidence, interviewing witnesses, and reviewing incident reports to determine what happened.
 - **Identifying causes:** Analyzing the sequence of events to identify the primary and contributing causes of the accident.
 - **Developing recommendations:** Proposing measures to prevent similar accidents from occurring in the future.
 - **Reporting and documentation:** Documenting the findings and recommendations in a clear and concise report.

Texto habeas data

As a result of the development of the system, participants showed a significant improvement in their performance in the knowledge component of the assessment. The mean score of participants in the knowledge component of the assessment was 4.5 (SD = 0.5) before the intervention and 5.5 (SD = 0.5) after the intervention. The mean score of participants in the knowledge component of the assessment was 4.5 (SD = 0.5) before the intervention and 5.5 (SD = 0.5) after the intervention. The mean score of participants in the knowledge component of the assessment was 4.5 (SD = 0.5) before the intervention and 5.5 (SD = 0.5) after the intervention. The mean score of participants in the knowledge component of the assessment was 4.5 (SD = 0.5) before the intervention and 5.5 (SD = 0.5) after the intervention.



REPÚBLICA DE COLOMBIA
MINISTERIO DE TRANSPORTE
MINISTERIO DE AMBIENTE Y
DESARROLLO SOSTENIBLE

RUNT
Red Nacional de Transporte



CERTIFICADO DE REVISIÓN TÉCNICO MECÁNICA Y DE EMISIONES CONTAMINANTES

No. 161113278

DATOS CENTRO DIAGNÓSTICO

Entidad que expide el certificado: CENTRO NACIONAL DE REVISION TECNICO MECANICA CDA BOSA

NIT: 900081626 **No. de Certificado de Acreditación:** 09-OIN-026-003

Fecha de expedición: 2022/08/28 **Fecha de vencimiento:** 2023/08/28

DATOS VEHÍCULO

PLACA:	TNC541	CLASE:	CAMION
MARCA:	MAZDA	MODELO:	1994
SERVICIO:	Público	COMBUSTIBLE:	DIESEL
CILINDRAJE:	3455	NRO. MOTOR:	C115819
NRO. CHASIS:	T4504052	VIN:	T4504052
LÍNEA:	T 45		
COLOR:	BLANCO		
NOMBRE PROPIETARIO:	YERALDIN GARZON R. y otro(s)		

FIRMA DEL RESPONSABLE

NORIS NIÑO ALVAREZ

BOGOTÁ D.C.

REFERENCIA: Carta de instrucciones para diligenciar Pagaré en Blanco No. 001

Yo (nosotros) _____ y _____ identificado(s) como aparece al pie de mi (nuestras) firma(s), en calidad de deudor y codeudor respectivamente, en adelante los "Otorgantes", por medio de la presente y de conformidad con lo establecido en el Art. 622 del Código de Comercio, autorizo (amos) expresa, permanente e irrevocablemente a la _____; en adelante "el Acreedor" o al tenedor legítimo de este instrumento, para diligenciar y llenar los espacios en blanco del pagaré indicado en la referencia, en adelante el "Pagaré", sin previo aviso, de acuerdo con las siguientes instrucciones: I. El espacio antecedido con el número uno entre paréntesis (1), será diligenciado, con el nombre del Acreedor del Pagaré. II. El espacio antecedido con el número dos entre paréntesis (2), será la ciudad elegida por el Acreedor. III. El espacio antecedido con el número tres entre paréntesis (3), se diligenciará con la cifra, en letras y números, que será igual al monto total de las obligaciones exigibles a los Otorgantes al momento en que se diligencie el Pagaré a favor del Acreedor, cuantía que es aceptada por los Otorgantes, y será igual al monto de todas las sumas que por cualquier concepto los Otorgantes estén adeudando al Acreedor incluyendo en dicha cuantía el valor de aquellas obligaciones que se declaren de plazo vencido. El Acreedor queda expresamente autorizado para diligenciar el Pagaré en moneda colombiana. IV. El espacio antecedido con el número cuatro entre paréntesis (4) se diligenciará, con la fecha en la cual sea diligenciado el Pagaré. V. En materia de intereses moratorios serán liquidados a la tasa máxima legal vigente estipulada por la Superintendencia Financiera de Colombia. VI. El Acreedor, podrá llenar el Pagaré indicado en la referencia e iniciar su cobro ejecutivo conforme a lo dispuesto por el artículo 780 del Código de Comercio, en cualquiera de las siguientes circunstancias: a) cuando haya perdido o le hayan hurtado productos o el dinero recibido en el desarrollo del **CONTRATO DE TRANSPORTE DE CARGA LIVIANA Y RECAUDO DE DINERO EN EFECTIVO** b) Por cualquier daño a productos durante el desarrollo del **CONTRATO DE TRANSPORTE DE CARGA LIVIANA Y RECAUDO DE DINERO EN EFECTIVO** VI. El impuesto de timbre a que haya lugar cuando el título sea llenado, correrá por cuenta de los Otorgantes y si el Acreedor, lo cancela, su monto puede ser cobrado a los Otorgantes junto con las demás obligaciones, incorporando la suma pagada dentro del presente Pagaré. El pagaré diligenciado con estas instrucciones, será exigible inmediatamente y prestará mérito ejecutivo sin más requisitos y requerimientos.

Para constancia se firma en la ciudad de Bogotá a los 16 días del mes de junio del 20 23.

Yeralda GARCIA ROMERO

Firma

NOMBRE: Yeralda Garcia R.

CC: 1030596879

DIRECCION: C/ra 79 c/bo # 58 NOA

TELEFONO: 3217520408