



KAROL LEONARDO MARTINEZ ALFONSO
1'053.323.773 de Chiquinquirá
Carrera 72c # 22a - 74 Apto 412 conjunto el oasis
Celular: 315 551 8151
leonardmarti03@gmail.com

PERFIL PROFESIONAL

Me considero una persona pro-activa, responsable, honesta, solidaria, dispuesto a laborar en el campo competitivo, con espíritu emprendedor capaz de realizar labores que se me encomienden en forma correcta. Con deseos de pertenecer a una empresa en la cual pueda desempeñarme profesionalmente, con grandes deseos de superación y con disposición al crecimiento personal, profesional y el de aquellos que me rodean por medio del trabajo en equipo y con el convencimiento de que la mayor satisfacción se genera del trabajo bien hecho. Cuento con mucha experiencia en ventas, manejo de inventarios, atención al cliente, asesoría en productos, manejo de productos de consumo masivo, excelente orientación y manejo de direcciones y manejo de dinero y cartera.

Licencia de conducir: **C1 - A2**

Karol Leonardo Martinez Alfonso

ESTUDIOS REALIZADOS

INSTITUTO NACIONAL DE APRENDIZAJE (SENA)
TÉCNICO EN MANEJO Y PURIFICACIÓN DE AGUAS
Sasaima (Cundinamarca)
2016 – 2017

INSTITUTO NACIONAL DE APRENDIZAJE (SENA)
ATENCIÓN AL CLIENTE
Bogotá D.C (Cundinamarca)
2013 – 2014

UNIVERSIDAD NACIONAL
ADMINISTRACIÓN DE EMPRESAS (Aplazado)
Bogotá D.C (Cundinamarca)
2013 – 2016

COLEGIO TÉCNICO ANTONIO NARIÑO
BACHILLER TÉCNICO
Nariño Caldas (Boyacá)
2003

ESCUELA VILLAS DEL ROSARIO
BÁSICA PRIMARIA
Chiquinquirá (Boyacá)
1997

EXPERIENCIA LABORAL

EMPRESA: CONFECCIONES Y DISTRIBUCIONES PEÑALOZA

TELÉFONO: 311 208 5516

DIRECCIÓN: CARRERA 35 bis # 1h - 46

CARGO: MENSAJERO CONDUCTOR - OPERADOR LOGÍSTICO

FUNCIONES: Conductor, distribuidor de material textil, domicilios, manejo de rutas, recaudo de dinero, revisión del estado mecánico del vehículo de trabajo.

04 de Noviembre de 2021 - 15 de Noviembre de 2022

EMPRESA: SOS SALUD SAS

TELÉFONO: 690 9696

DIRECCIÓN: CARRERA 68g # 75 - 71

CARGO: CONDUCTOR AMBULANCIA

FUNCIONES: Conductor, revisión del estado mecánico del vehículo de trabajo, asistir/ayudar al tripulante de la ambulancia con el manejo de los pacientes, manejo de camilla.

27 de enero de 2021 - 15 de Septiembre 2021

EMPRESA: CONDUCTOR TAXI

TELÉFONO: 317 473 8246

DIRECCIÓN: CARRERA 103C # 143A - 25

CARGO: CONDUCTOR

FUNCIONES: Conductor, recaudo de dinero, revisión del estado mecánico del vehículo de trabajo.

01 de junio de 2019 - 28 de Diciembre de 2020

EMPRESA: QUICK HELP LTDA

TELÉFONO: 747 0547

DIRECCIÓN: CARRERA 92# 64c-12

CARGO: TRANSPORTE MOTORIZADO / MENSAJERO

FUNCIONES: Atención al cliente, manejo de rutas, manejo de personal, manejo de dinero, diligenciamiento y entrega de pólizas de seguro y soat.

16 de marzo de 2015 - 10 de abril de 2019

EMPRESA: AUTOASIST S.A.S

TELÉFONO: 300 344 5842

DIRECCIÓN: CALLE 19 # 5 – 51 Office 402

Karol Leonardo Martinez Alfonso

HOJA DE VIDA

CARGO: CONDUCTOR ELEGIDO

FUNCIONES: Atención al cliente, conducir vehículos automotores de toda clase, manejo de ruta.

17 de julio de 2011 – 30 de abril de 2017

REFERENCIAS PERSONALES

DIANA PATRICIA ALFONSO
ADMINISTRADORA DE EMPRESAS
314 401 5503

MARIA ANGELICA PACHON ALFONSO
INGENIERA DE SISTEMAS
301 381 1266

REFERENCIAS FAMILIARES

STELLA ALFONSO
COMERCIANTE
300 296 9766

TERESA DE JESÚS ALFONSO VARGAS
DOCENTE BASICA MEDIA
312 609 3945

Karol Leonardo Martinez Alfonso



KAROL LEONARDO MARTINEZ ALFONSO
1'053.323.773 de Chiquinquirá

Karol Leonardo Martinez Alfonso

REPÚBLICA DE COLOMBIA
IDENTIFICACION PERSONAL
CEDULA DE CIUDADANIA

1.053.323.773

NÚMERO

MARTINEZ ALFONSO

APELLIDOS

KAROL LEONARDO

NOMBRES



FIRMA



ÍNDICE DERECHO

FECHA DE NACIMIENTO

17-JUL-1986

CHIQUINQUIRA
(BOYACA)

LUGAR DE NACIMIENTO

1.72

ESTATURA

A+

G.S. RH

M

SEXO

22-JUL-2004 CHIQUINQUIRA

FECHA Y LUGAR DE EXPEDICION

REGISTRADOR GENERAL
ALBERTO VARGAS LÓPEZ

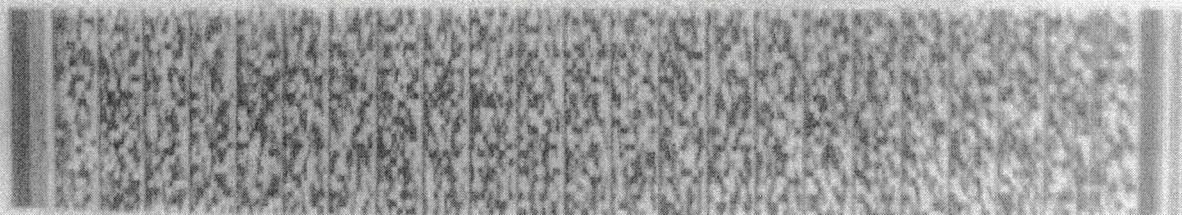

P-6706700-33131491-44-1053323773-20041112

07332043164 02 147362626



REPÚBLICA DE COLOMBIA
MINISTERIO DE TRANSPORTE
LICENCIA DE CONDUCCIÓN

LEYENDA

No. 1053323773

RECONOCIMIENTO

KAROL LEONARDO MARTINEZ ALFONSO

FECHA DE NACIMIENTO

17-07-1986

SANGRE-RH

A+

FECHA DE EXPEDICIÓN

09-12-2020

RESTRICCIONES DEL CONDUCTOR



ORGANISMO DE TRÁNSITO EXPEDIDOR

SDM - BOGOTÁ D.C.

CATEGORIAS AUTORIZADAS

CATEGORIA	CLASE DE VEHICULO	VIGENCIA	SERVICIO
A2	MOTOCICLETA Y MOTOTRICICLO DE CUALQUIER CILINDRAJE	10-01-2022	PARTICULAR
B1	AUTOMOVIL, MOTOCARRO, CUATRIMOTO, CAMPERO, CAMIONETA Y MICROBUS	09-12-2030	PARTICULAR
C1	AUTOMOVIL, MOTOCARRO, CAMPERO, CAMIONETA Y MICROBUS	09-12-2023	PUBLICO

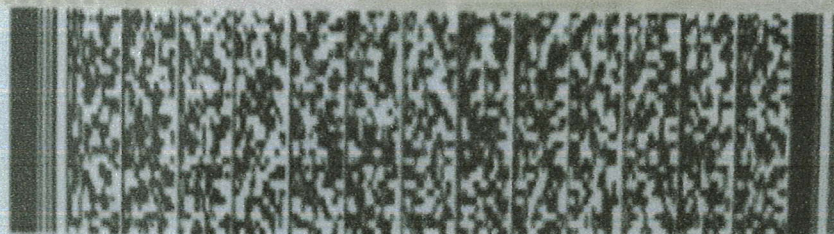

ESTA LICENCIA ES VALIDA EN TODO EL TERRITORIO NACIONAL

LC06001912166

FACTURA POR 2 MESES



acueducto
AGUA + ALCANTARILLADO DE BOGOTÁ

Empresa de Acueducto y Alcantarillado de Bogotá - ESP
NIT: 899.999.094.1



Datos del usuario
ANA MENY GUERRERO DE MEDINA
CL 40D SUR 5A FOTE 64

CONSUMO: 4 CICLO: Q4 RUTA: Q14482A
Datos del consumidor: ANA MENY GUERRERO DE MEDINA

Datos del consumo

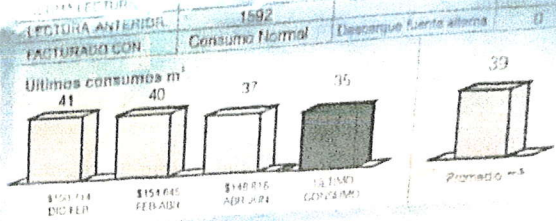

CUENTA CONTRATO

Número para cualquier consulta

10506461

Factura de Servicios Públicos No.
Número para pagos

37825245212

TOTAL A PAGAR

Agua + Alcantarillado + Asen (ver al respaldo)
+ Cobro de terceros (ver al respaldo)

\$121.722

Fecha de pago oportuno

SEP/06/2022

Fecha generación de suspensión

SEP/09/2022

Período facturado
JUN/03/2022 - AGO/02/2022

Resumen de su cuenta

FECHA DE EXPEDICIÓN: AGO/23/2022 FECHA ESPERADA DE LA PRÓXIMA FACTURA: OCT/26/2022
RANGO CMO BASICO Bimestral según Resolución CRA-750/2016 (0m3 - 22 m3)

Descripción	Cantidad	Valor Unitario	Valor Total	Valor a Pagar
Agua				
Carga fija residencial	1	\$14.979,41	\$14.979	\$5.994
Consumo residencial básico	35	\$2.949,67	\$103.238	\$41.794
Consumo residencial superior a básico				\$1.704,64
Carga fija no residencial				
Consumo no residencial (m3)				
Alcantarillado				
Carga fija residencial	1	\$7.120,04	\$7.120	\$2.648
Consumo residencial básico	35	\$3.225,29	\$112.885	\$45.103
Consumo residencial superior a básico				\$1.935,17
Carga fija no residencial				
Consumo no residencial (m3)				
Subtotal Alcantarillado			\$120.005	\$48.001

Cobros	No.	Cobros	Total	Saldo
Apoyo a la Decena			\$4	
Dec. 004.12 Min. Vt			\$21.238	
Intereses de mora			\$20	
Subtotal Otros Cobros			\$21.214	

Otros conceptos que adeuda	Valor Total
Total otros conceptos que adeuda	\$0

Descuento mínimo vital

(12 metros cúbicos sin costo en estrato 1 y 2)

\$21.238-

TOTAL AGUA, ALCANTARILLADO Y OTROS COBROS

\$121.722

CONSUMO MES

\$71.468

CONSUMO DÍA

\$2.343

¡Atención!

Información de interés para todos los usuarios

Actualizamos Contrato de Servicios Públicos

www.acueducto.com.co



Las redes de acueducto y alcantarillado son patrimonio de todos

Algunos ejemplos:
El hurto o la tala de la estructura de la red de alcantarillado
El uso indebido de la red de alcantarillado
El uso indebido de la red de alcantarillado
El uso indebido de la red de alcantarillado

Reporte en la Acufonía 116 cualquiera de las siguientes situaciones:

- El hurto o la tala de medidores, rejillas y tapas.
- Cargas o furtos de tuberías o accesorios.
- El uso indebido de la red de alcantarillado de la empresa.
- El uso indebido de la red de alcantarillado de la empresa.
- El uso indebido de la red de alcantarillado de la empresa.
- El uso indebido de la red de alcantarillado de la empresa.
- El uso indebido de la red de alcantarillado de la empresa.
- El uso indebido de la red de alcantarillado de la empresa.

Reporta en la línea 116

También en www.acueducto.com.co/ reportesweb/



enel

Bogotá



Para pagos y consultas
tu número de cliente es:

ENEL COLOMBIA S.A. E.S.P.
NIT: 860.063.875-8
Calle 93 No. 13 - 45 Piso 1

¿Quieres tu factura virtual?
Escanea el código

PAPEL
ECOLÓGICO

7557713-9

FACTURA DE SERVICIOS PÚBLICOS No. 716749104-1

CLIENTE

32484

CONSTRUCTORA COLPATRIA SAS
KR 72 C NO 22 A - 74 TO1 IN 3 AP 412
KR 72 C NO 22 A 74 TO1 INT 3 APTO 412
BOGOTÁ, D.C.
CAPELLANÍA

COMPORTAMIENTO CONSUMO DE ENERGÍA



CLASE DE SERVICIO:
ESTRATO:
CARGA KW:
FACTOR:

INFORMACIÓN DE LA CUENTA

Residencial RUTA REPARTO: 3000/5 12 507 3693
4 RUTA LECTURA: 3000/5 12 501 1776
2 MANZANA DE LECTURA: MS006302L1
1 MEDIDOR NO: 20356381
MEDIDOR NO: 20356381

Este mes tuvimos acceso a la LECTURA DE TU MEDIDOR y tu CONSUMO presenta una variación. Encuentra las posibles causas y tips de consumo en www.enel.com.co

¿Tienes preguntas sobre
tu consumo, tarifa
o servicio de energía?

Escanea el código
y conoce toda tu
información o ingresa a:
www.enel.com.co/es/personas/aprende-con-enel



Contáctanos

Enel Colombia

@EnelClientesCO

Chat de servicio en www.enel.com.co/es/personas/chat-de-atencion.html

Formulario PQRs en www.enel.com.co
sección Hogares y haz click en Radicación de Peticiones, Quejas o Reclamos.

App Enel Clientes Colombia

316 890 6003

ENERGÍA SERVIDA AL CLIENTE
Bogotá y Cundinamarca
6015 115 115

ASEO
SERVIDO AL CLIENTE:
110

EMERGENCIAS
115
Gratuito las 24 horas.

DENUNCIAS
6015 894 894
denuncias@enel.com

DEFENSOR DEL CLIENTE

<https://www.enel.com.co/es/personas/defensor-cliente.html>
defensor@enel.com



CAIDAD DEL SERVICIO

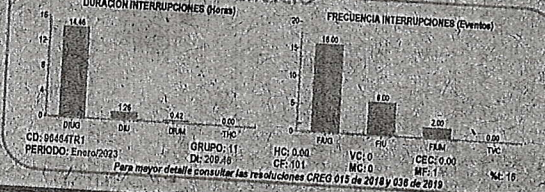

USO EFICIENTE DE LA ENERGÍA

Durante el día, aprovecha siempre que puedas la luz natural evitando recurrir al uso de bombillas.

CON PRÉSTAMO FÁCIL CODENSA
Compra todo lo que quieras

Solicita tu préstamo con ingresos desde 1/2 SMMLV
y paga fácil a través de la factura de energía

Scotiabank CREDITA



Acércate ya a nuestros
puntos de venta
conoce los puntos aquí:
www.creditofacilcodensa.com

¿Cómo pagar tu factura?

Medios virtuales de pago: APP Banco, Internet, Teléfono Banco, Débito Automático, Cajero Electrónico, APP Enel Clientes Colombia, Botón de Pago Online, Billetera Virtual, Corresponsales Bancarios.

Red Distrital, Centros de Servicio, RED CADE, enel, Jumbo, Almacenes de Cadena.





REPUBLICA DE COLOMBIA

MINISTERIO DE TRANSPORTE

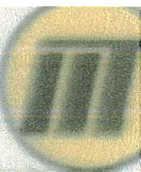

LICENCIA DE TRÁNSITO No.

10027672213

PLACA	MARCA	LÍNEA	MODELO
WGH544	DFSK	EQ5021XXYF 1.3	2015
CILINDRADA CC	COLOR	SERVICIO	
1.310	BLANCO	PÚBLICO	
CLASE DE VEHICULO	TIPO CARROCERÍA	COMBUSTIBLE	CAPACIDAD Kg/PS
CAMIONETA	PANEL	GASOLINA	
NÚMERO DE MOTOR	REG	VIN	
EQ474114027163	N	LGK132K73F9B00286	
NÚMERO DE SERIE	REG	NÚMERO DE CHASIS	
*****	N	LGK132K73F9B00286	
PROPIETARIO: APELLIDO(S) Y NOMBRE(S)	IDENTIFICACIÓN		
HERRERA CORTES LIGIA YANETH	C.C. 52332120		

RESTRICCIÓN MOVILIDAD	BLINDAJE	POTENCIA HP
	*****	82
DECLARACIÓN DE IMPORTACIÓN	I/E	FECHA IMPORT.
352014M000000338	I	09/04/2014
LIMITACIÓN A LA PROPIEDAD		PUERTAS
		5

FECHA MATRÍCULA	FECHA EXP. LIC. TTO.	FECHA VENCIMIENTO
12/05/2014	09/11/2022	*****

ORGANISMO DE TRÁNSITO

SDM - BOGOTA D.C.



I T03005468879



INDICE DERECHO

FECHA DE NACIMIENTO **16-SEP-1999**
BOGOTA D.C
(CUNDINAMARCA)

LUGAR DE NACIMIENTO

1.63

ESTATURA

O+

G.S. RH

F

SEXO

21-SEP-2017 BOGOTA D.C.

FECHA Y LUGAR DE EXPEDICIÓN

REGISTRADOR NACIONAL
JUAN CARLOS GALINDO VACHA

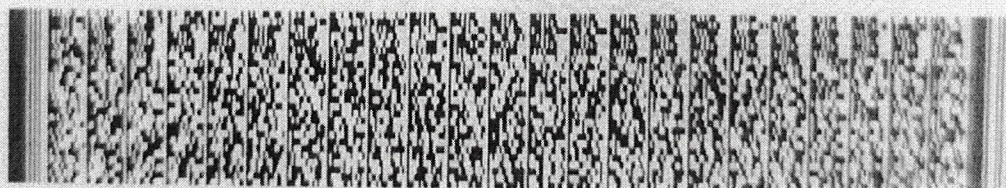

P-1500150-00953482-F-1016112497-20171109

0058436586H 1

48696708

REPÚBLICA DE COLOMBIA
IDENTIFICACION PERSONAL
CEDULA DE CIUDADANIA

NUMERO **1.016.112.497**
VALENCIA GOMEZ

APELLIDOS
LORENA

NOMBRES

FIRMA





REPÚBLICA DE COLOMBIA
MINISTERIO DE TRANSPORTE
MINISTERIO DE AMBIENTE Y
DESARROLLO SOSTENIBLE

RUNT
REGISTRO ÚNICO NACIONAL DE TRÁNSITO



CERTIFICADO DE REVISIÓN TÉCNICA MECÁNICA Y DE EMISIONES CONTAMINANTES
No. 159926090

DATOS CENTRO DIAGNÓSTICO

Entidad que expide el certificado: ACTIVAUTOS CDA S.A.

NIT: 900194930

No. de Certificado de
Acreditación: 10-OIN-003-001

Fecha de expedición: 2022/07/09

Fecha de vencimiento: 2023/07/09

DATOS VEHÍCULO

PLACA: WGH544

CLASE: CAMIONETA

MARCA: DFSK

MODELO: 2015

SERVICIO: Público

COMBUSTIBLE: GASOLINA

CILINDRAJE: 1310

NRO. MOTOR: EQ474I14027163

NRO. CHASIS: LGK132K73F9B00286

VIN: LGK132K73F9B00286

LÍNEA: EQ5021XXYF 1.3

COLOR: BLANCO

NOMBRE PROPIETARIO: FRANKLIN A. PONCE

FIRMA DEL RESPONSABLE

JOSE FERNEY MENDIETA GARCIA

SOAT

PÓLIZA DE SEGURO DE DAÑOS CORPORALES CAUSADOS A LAS PERSONAS EN ACCIDENTES DE TRÁNSITO

FECHA DE EXPEDICIÓN	VIGENCIA	HASTA
AÑO : MES : DÍA	DESDE LAS 00 HORAS DEL	AÑO : MES : DÍA
2022 5 7	2022 5 8	2023 5 7



aseguradora
seguros mundial®
tu compañía siempre

No. DE PÓLIZA	PLACA No.	CLASE DE VEHÍCULO	SERVICIO	CILINDRAJE/VATIOS	MODELO
83320699 - 605549983	WGH544	CAMPEROS Y CAMIONETAS	PUBLICO	1310	2015
PASAJEROS	MARCA	DFS	CARROCERÍA		
2	LÍNEA VEHÍCULO	EQ5021XXYF 1.3	PANEL		
No. MOTOR	No. CHASIS ó No. SERIE	No. VIN	CAPACIDAD TON.		
EQ474I14027163	LGK132K73F9B00286	LGK132K73F9B00286	0,00		
APELLIDOS Y NOMBRES DEL TOMADOR	TELÉFONO DEL TOMADOR	TIPO DE DOCUMENTO DEL TOMADOR	No. DE DOCUMENTO DEL TOMADOR	CIUDAD RESIDENCIA TOMADOR	
FRANKLIN ARMANDO PONCE	3002890467	CC	19125715	BOGOTÁ D.C.	
CÓDIGO DE ASEGURADORA	CÓD. SUCURSAL EXPEDIDORA	CLAVE PRODUCTOR	No. FORMULARIO	CIUDAD EXPEDICIÓN	
1317	14	80001427	83320699	11001	

TARIFA	PRIMA SOAT	CONTRIBUCIÓN FOSYGA	TASA RUNT	AMPAROS POR VÍCTIMA	HASTA	UNIDAD VALOR TRIBUTARIO (UVT)
21	\$ 428.700	\$ 222.900	\$ 1.900	A. GASTOS MÉDICOS QUIRÚRGICOS, FARMACÉUTICOS Y HOSPITALARIOS	263,13 ¹ 701,68 ²	
TOTAL A PAGAR				B. GASTOS DE TRANSPORTE Y MOVILIZACIÓN DE VÍCTIMAS	8,77	
\$ 653.500				C. INCAPACIDAD PERMANENTE	HASTA 180	SALARIOS MÍNIMOS LEGALES DIARIOS VIGENTES
FIRMA AUTORIZADA				D. MUERTE Y GASTOS FUNERARIOS	750	

¹Para las siguientes tarifas: 100, 110, 120, 140, 150, 711, 712, 721, 722, 731, 732, 810, 910, 920. Decreto 2644 de 2022.

²Para las demás tarifas no citadas en (1).



¿SABÍAS QUE CON NUESTRO SEGURO TER-CERO PUEDES COMPLEMENTAR LA PROTECCIÓN QUE TE DA EL SOAT?

Seguro
Ter-cero



Te respalda en caso de que presentes un accidente de tránsito y ocasiones daños materiales a otros.
Consulta más información con el aliado con quien adquiriste este SOAT o ingresa en: www.segurotercero.com

Señor usuario tenga en cuenta las siguientes recomendaciones:

- *Recuerde portar siempre su SOAT, las autoridades de tránsito se lo pueden solicitar en cualquier momento.
- *Recuerde validar que su póliza está registrada en el RUNT.
- *Esté atento al momento en que deba renovar su póliza. No tener SOAT vigente acarrea multas económicas, la detención del vehículo y en caso de accidente de tránsito el recobro por todos los costos de la atención de las víctimas del accidente.
- *Adquiera su SOAT en lugares autorizados.
- En caso de accidente de tránsito:**
- *Si alguien resulta herido, debe ser atendido por el prestador de servicios de salud más cercano al lugar del accidente siempre que tenga la capacidad para brindar la atención requerida por las víctimas.
- *Ningún prestador de servicios de salud del país puede negarse a atender víctimas de accidentes de tránsito (artículo 195 Decreto Ley 663 de 1993). En caso contrario, denuncie ante la Superintendencia Nacional de Salud.
- *Para los gastos médicos, el cobro ante la aseguradora o el Fosyga lo debe realizar la institución prestadora de servicios de salud.
- *Para presentar la reclamación ante la compañía aseguradora no se requiere acudir a terceros.

Modificación unilateral de la vigencia por duplicidad de amparos

- *Con el fin de evitar duplicidad de amparos, si en la expedición del seguro obligatorio la aseguradora evidencia que actualmente existe una póliza vigente cargada en el RUNT, la vigencia de la póliza que se está expidiendo se modificará de tal forma que inicie vigencia a partir del vencimiento de la póliza que ya se encuentra registrada en el RUNT.

Habeas data

Seguros Mundial es el responsable del tratamiento de sus Datos Personales, los cuales son recolectados para la prestación de los servicios inherentes a la suscripción del contrato de seguro y para las finalidades dispuestas en la Política de Tratamiento de Datos Personales; la cual puede ser consultada en www.segurosmondial.com.co/legal. Dentro de la Política encontrará los derechos que le asisten como titular de sus datos y las maneras que tiene para ejercerlos. Recuerde que no está en obligación de otorgar sus datos personales sensibles, o los relacionados a niños, niñas y adolescentes.

¡AMPLIAMOS NUESTROS
BENEFICIOS!

Con la compra y/o renovación de tu SOAT eres parte del Club Tu Beneficio Mundial, donde obtendrás descuentos y promociones de manera ilimitada, en diferentes establecimientos de comercio a nivel nacional: registro.tubeneficiomundial.com

Solo tienes que registrarte y e **Digitally signed by COMPANIA** forma automática, ábrelo y haz click en el botón **MUNDIAL DE SEGUROS SA** disfrutarlos.
Date: 2023.03.17 16:04:25 -05:00



CERTIFICACIÓN

Participó en curso de Manipulación de Alimentos
con una Intensidad de 10 horas

Nombres: KAROL LEONARDO

Apellidos: MARTINEZ ALFONSO

Identificación: 1.053.323.773

Fecha de Expedición: Día 22 Mes 03 Año 2023

Fecha de Vencimiento: Día 22 Mes 03 Año 2024

G.M.C. Alimentos

[Firma]
Gladys María Cifuentes
Ingeniera Capacitadora
Nit 51715004-4

Capacitador Autorizado

GMC Alimentos no se hace responsable
por el uso indebido que se haga de este carnet
Autorizados por el Hospital Chapinero E.S.E. Resolución 2674
de 2013 y Gobernación de Cundinamarca
DSAAL-CMA-049-07

Calle 58 No. 19-12 • 2do. Piso - Telefax: 210 4386 - 310 5875 - 235 1456
Cel: 315 345 2073 - 316 228 8580 - Bogotá, D.C.
gmcafc@hotmail.com - gmcalimentos@hotmail.com
info@gmcalimentos.com - www.cursodemanipulacion.com

9.2 Concepto sanitario de la visita:

Favorable

X

Favorable con requerimientos*

Desfavorable

*El establecimiento no cumple con la totalidad de los requisitos sanitarios establecidos en las normas vigentes.

9.3 Para el cumplimiento de los anteriores requerimientos se concede un plazo de _____ días, contados a partir de día _____ del mes de _____ de _____, que vence el día _____ del mes de _____. De acuerdo a la ley 9 de 1979 y decretos reglamentarios, Ley 715 de 2001 y demás disposiciones legales vigentes.

9.4 Observaciones de quien realiza la visita o de quien atiende la visita

Por contaminación y covid 19. pagando a la regulación
negocios saludables. Negocios saludables www.saludcapital.gov.co

Nota aclaratoria: Se aclaró el horario 24 horas

Se emite concepto sanitario: Favorable

10. APLICACIÓN DE MEDIDA SANITARIA DE SEGURIDAD

Clausura temporal total

☐

Suspensión total de trabajos o servicios

☐

Clausura temporal parcial

☐

Decomiso

☐

Suspensión parcial de trabajos o servicios

☐

Congelación

☐

Destrucción o desnaturalización

☐

Para constancia, previa lectura y ratificación del contenido de la presente acta, firman los colaboradores y personas que intervinieron en la visita, hoy (día/mes/año) 13/10/2022 en Bogotá D.C.

POR PARTE DE LA AUTORIDAD SANITARIA

Nombre: Stefanny Sánchez Muroga

Tipo de documento: CC

Número de documento: 109060744

Profesión u oficio: Médico veterinario

Firma: [Firma]

POR PARTE DE LA AUTORIDAD SANITARIA

Nombre: Maria Camila Reyes Forneria

Tipo de documento: CC

Número de documento: 1070770707

Profesión u oficio: Ingeniero Químico

Firma: Maria Camila Reyes Forneria

POR PARTE DEL ESTABLECIMIENTO

Nombre: Humberto Codel Gomez

Tipo de documento: C.C. ☒ C.E. ☐ NIT ☐ PEP ☐ PS ☐ PTP ☐

Número de documento: 11343296

Cargo: Representante legal ☐ Propietario ☒ Encargado ☐

Firma: [Firma]

TESTIGO

Nombre:

Tipo de documento: C.C. ☐ C.E. ☐ NIT ☐ PEP ☐ PS ☐ PTP ☐

Número de documento:

Firma:

NOTA 1: "En concordancia con lo establecido en el artículo 47 de la Ley 1437 de 2011, se da por comunicado que la imposición de un concepto sanitario desfavorable y/o de una medida sanitaria de seguridad de la Ley 9 de 1979, se iniciará una investigación administrativa en salud, conforme los términos establecidos en el artículo 52 de la Ley 1437 de 2011"

NOTA 2: "La Adulteración, el uso fraudulento, el suministro y consignación de información falsa, registrada en el presente documento o sus anexos, acarrea las responsabilidades de ley, de conformidad con lo dispuesto en los artículos 286 y ss. del Código Penal Colombiano y Ley 734 de 2002 Código Único Disciplinario"

Hoja 7/7

1. CONDICIONES SANITARIAS DE INSTALACIONES Y PROCESOS

1. DISEÑO DE LA UNIDAD DE TRANSPORTE

A

AR

I

HALLAZGOS

1.1 Diseño sanitario del vehículo.

(Decreto 561 de 1984, Art. 98.
Decreto 2278/1982 Art. 365, 367,
368, 369 y 373. Decreto 616 de
2006 Art. 57, Art. 58 y Art. 59,
Resol. 2674/2013, Art. 29,
Núm. 5 y 9. Resol. 2505/2004
Art. 4.)

12

C

CALIFICACIÓN DEL BLOQUE

La calificación del bloque corresponde al 12% del total del acta

1. CONDICIONES SANITARIAS DE INSTALACIONES Y PROCESOS

2. EQUIPOS Y UTENSILIOS

A

AR

I

HALLAZGOS

2.1 Condiciones de los utensilios.

(Decreto 561 de 1984, Art. 98.
Decreto 2278/1982 Art. 366 y 368.
Resolución 2505 de 2004, Art. 4.
Resol. 2674/2013, Art. 29,
Núm. 1 y 6 Art. 9, Núm. 1, 2.
Resoluciones 683, 4142 y 4143
de 2012; 834 y 835 de 2013.)

12

C

CALIFICACIÓN DEL BLOQUE

La calificación del bloque corresponde al 12% del total del acta

1. CONDICIONES SANITARIAS DE INSTALACIONES Y PROCESOS

3. PERSONAL MANIPULADOR DE ALIMENTOS

A

AR

I

HALLAZGOS

3.1 Estado de salud.

(Resol. 2674/2013, Art. 11,
Núm. 5, Art. 14, Núm. 12.)

13

C

3.2 Reconocimiento Médico

(Resolución 2674 de 2013,
Artículo 11, Numeral 1, 2, 3, 4)

13

C

3.3 Prácticas higiénicas.

(Resolución 2674/2013,
Artículo 14, numerales 1, 2, 3,
4, 5, 6, 7, 8, 9, 10, 11, 13 y 14.
Artículo 36, Artículo 35,
Numeral 5 y 7.)

13

C



CONTINUACIÓN 3. PERSONAL MANIPULADOR DE ALIMENTOS		A	AR	I	HALLAZGOS
3.4 Educación y Capacitación (Resolución 2674/2013, Artículos 12 y 13, Artículo 36.)		6x			Se evidencia certificado de manipulación de alimentos vigente.
CALIFICACIÓN DEL BLOQUE		La calificación del bloque corresponde al 36% del total del acta			

C

1.CONDICIONES SANITARIAS DE INSTALACIONES Y PROCESOS		A	AR	I	HALLAZGOS
4. SANEAMIENTO					
4.1 Limpieza del vehículo. (Resolución 2674/2013, Art. 29, Núm. 4 y 5.)		15x			Se evidencia certificado de fumigación vigente.
CALIFICACIÓN DEL BLOQUE		La calificación del bloque corresponde al 15% del total del acta			

C

1.CONDICIONES SANITARIAS DE INSTALACIONES Y PROCESOS		A	AR	I	HALLAZGOS
5. VERIFICACIÓN SOBRE EL PRODUCTO					
5.1 Condiciones de conservación del producto. (Decreto 2278/1982 Art. 368, 369, 373, Decreto 561 de 1984, Art. 89, 97, 98, 99, Resol. 2674/2013, Art. 29, Núm. 6, 7 8, Art. 30, Parágrafo 1 y 2.)		20			
5.2 Empaque, Rotulado y vida útil. (Decreto 561 de 1984, Art. 73, Decreto 5109 de 2005, Resol. 2674/2013 Art. 19, Numeral 2, Art. 29, Núm. 1.)		5x			
CALIFICACIÓN DEL BLOQUE		La calificación del bloque corresponde al 25% del total del acta			

% De cumplimiento

98%

CONCEPTO

relaciones con una (x) el concepto sanitario a aplicar

II. CONCEPTO SANITARIO

Nivel de cumplimiento

Favorable

90-100%

Favorable con requerimientos

60-89.9%

Desfavorable

<59.9%

En caso de uno o mas de los aspectos a evaluar sea identificado como critico y calificado como inaceptable (I), independiente del porcentaje de cumplimiento obtenido, el CONCEPTO SANITARIO a emitir será DESFAVORABLE y se mprocederá a aplicar la MEDIDA SANITARIA DE SEGURIDAD respectiva.

III. RELACIÓN DE LAS MUESTRAS TOMADAS EN EL ESTABLECIMIENTO

Número total de muestras tomadas

Número del acta de toma de muestras

IV. RELACIÓN DE LAS MUESTRAS TOMADAS EN EL ESTABLECIMIENTO

Se debe ajustar el establecimiento ala normatividad sanitaria vigente corrigiendo los hallazgos registrados en la presente acta

V. APLICACIÓN DE MEDIDA SANITARIA DE SEGURIDAD

Si ☐ No ☒

Clausura temporal total

☐

Suspensión total de trabajos o servicios

☐

Clausura temporal parcial

☐

Decomiso

☐

Suspensión parcial de trabajos o servicios

☐

Congelación

☐

VI. OBSERVACIONES

Por parte de la autoridad sanitaria:

Por parte del establecimiento:

VII. NOTIFICACIÓN DEL ACTA

Para constancia previa lectura y ratificación del contenido de la presente acta firman los funcionarios y personas que intervinieron en la visita, hoy 23 del mes de 03 del año 2023 en la ciudad de Bogotá D. C.

De la presente acta se deja copia en poder del interesado, representante legal, responsable del establecimiento o quien atendió la visita.

NOTA: El acta debe ser notificada dentro de un plazo no mayor de (5) dias contados a partir de la realización de la visita.

FUNCIONARIO DE SALUD (1)

Nombre: Alexandra VelandiaTipo de documento: CCNúmero de documento: 1015405346Cargo: TSAFirma: [Firma]

FUNCIONARIO DE SALUD (2)

Nombre:

Tipo de documento:

Número de documento:

Cargo:

Firma:

PERSONA QUE ATIENDE LA VISITA

Nombre: LEONARDO MARTINEZTipo de documento: C.C. ☒ C.E. ☐ NIT ☐Número de documento: 1053.323.773Cargo: Representante legal: ☐ Propietario: ☒ Encargado: ☒Firma: [Firma]

TESTIGO

Nombre:

Tipo de documento:

Número de documento:

Firma:

Bogotá, Marzo 22 de 2023

Señor: KAROL LEONARDO MARTINEZ ALFONSO
CC 1053323773
CRA 72 22 D 54

Ref: F370-RVA. SOLICITUD INFORMACIÓN - AFILIACIÓN SALUD TOTAL EPS S.A.

En relación con el asunto de la referencia, y atendiendo su solicitud, nos permitimos informarle que a la fecha de expedición de la presente comunicación consta en nuestra base de datos que su afiliación al régimen contributivo de Salud Total EPS S.A. se realizó a partir de 22 de Marzo 2023, Los usuarios inscritos en su afiliación son:

Nombre	Documento	Tipo	Afiliación	Sem cot	Sem Ant	Parentesco	Estado Afiliación	Fecha de desafiliación EPS	Estado Actual	Discapacidad

De acuerdo con los registros de la base de datos, su grupo familiar presenta la siguiente relación laboral:

Razón social del aportante	Usuario en contrato	Tipo de contrato	Estado de contrato

CARTA NO VALIDA PARA TRASLADO

En Salud Total apreciamos la confianza que usted ha depositado en nosotros y esperamos que usted y su familia continúen disfrutando de nuestros servicios de salud con Calidad total. Cualquier información adicional, con gusto será atendida por el personal de servicio al cliente de la sede administrativa de su ciudad, o puede comunicarse con nuestra línea gratuita 018000 1 14524 a nivel nacional o en Bogotá al teléfono 4854555.

Cordialmente,

CARLOS JAVIER CARREÑO SANCHEZ
Director de Recaudo y Compensación
SALUD TOTAL EPS S.A.

NOTA: En caso requerido, este certificado es válido para la atención a través del Régimen Subsidiado o como población vinculada, si el Estado Actual es afiliación cancelada, novedad de retiro de trabajo, afiliación no efectiva, exclusión o anulación de la afiliación, siempre y cuando al momento de retiro o exclusión no haya reportado mora. Si es mora, o cancelación por falta de pago, debe informar a su aportante que debe ponerse al día en los pagos

Medellín, 22 de marzo de 2023

LA ADMINISTRADORA DE RIESGOS LABORALES
SEGUROS DE VIDA SURAMERICANA S.A..

CERTIFICA:

Que KAROL LEONARDO MARTINEZ ALFONSO identificado(a) con cédula de ciudadanía 1053323773 registra en nuestra base de datos como trabajador(a) independiente.

A continuación se relacionan los datos de la afiliación:

Fecha inicio cobertura: 23/03/2023

Fecha fin cobertura:

INFORMACIÓN DEL CONTRATANTE

MARTINEZ BONILLA HELVER C79638135

ACTIVIDAD ECONÓMICA:

4492301 - TRANSPORTE DE CARGA POR CARRETERA, INCLUYE TODAS LAS OPERACIONES DE TRANSPORTE DE CARGA POR CARRETERA. SE INCLUYE EL TRANSPORTE DE UNA GRAN VARIEDAD DE MERCANCÍAS TALES COMO: TRONCOS, GANADO, PRODUCTOS REFRIGERADOS, CARGA PESADA, CARGA A GRANEL, INCLUSO EL TRANSPORTE EN CAMIONES CISTERNA DE LÍQUIDOS (EJEMPLO: LA LECHE QUE SE RECOGE EN LAS GRANJAS, AGUA, ETCÉTERA). AUTOMÓVILES, LOS SERVICIOS DE TRANSPORTE DE DESPERDICIOS Y MATERIALES DE DESECHO, SIN INCLUIR EL PROCESO DE ACOPIO NI ELIMINACIÓN. INCLUYE EL ALQUILER DE VEHÍCULOS DE CARGA (CAMIONES) CON CONDUCTOR.

CLASE DE RIESGO: 4 PORCENTAJE DE COTIZACIÓN: 4,35%

CENTRO DE TRABAJO: 0000000001 - PRINCIPAL BOGOTÁ DC

CLASE: 4 PORCENTAJE: 4,35% TIPO COTIZANTE: INDEPENDIENTE CON CONTRATO DE PRESTACIÓN DE SERVICIOS SUPERIOR A UN MES

ACTIVIDAD ECONÓMICA CENTRO DE TRABAJO:

4492301 - TRANSPORTE DE CARGA POR CARRETERA, INCLUYE TODAS LAS OPERACIONES DE TRANSPORTE DE CARGA POR CARRETERA. SE INCLUYE EL TRANSPORTE DE UNA GRAN VARIEDAD DE MERCANCÍAS TALES COMO: TRONCOS, GANADO, PRODUCTOS REFRIGERADOS, CARGA PESADA, CARGA A GRANEL, INCLUSO EL TRANSPORTE EN CAMIONES CISTERNA DE LÍQUIDOS (EJEMPLO: LA LECHE QUE SE RECOGE EN LAS GRANJAS, AGUA, ETCÉTERA). AUTOMÓVILES, LOS SERVICIOS DE TRANSPORTE DE DESPERDICIOS Y MATERIALES DE DESECHO, SIN INCLUIR EL PROCESO DE ACOPIO NI ELIMINACIÓN. INCLUYE EL ALQUILER DE VEHÍCULOS DE CARGA (CAMIONES) CON CONDUCTOR.

INFORMACIÓN DEL CONTRATISTA

ACTIVIDAD ECONÓMICA:

4492103 - TRANSPORTE DE PASAJEROS, INCLUYE EL TRANSPORTE TERRESTRE DE PASAJEROS POR SISTEMAS DE TRANSPORTE URBANO Y SUBURBANO, QUE ABARCA TRANSPORTE INDIVIDUAL (TAXIS)

CODIGO DE ACTIVIDAD: 4492103

CLASE DE RIESGO: 4 PORCENTAJE DE COTIZACIÓN: 4,35%

Su pago lo debe realizar con riesgo 4 (4,35 %), teniendo en cuenta lo siguiente:

Artículo 11, Decreto 723 de 2013: Cotización y Pago: La cotización se realizará teniendo en cuenta el mayor riesgo entre:

1. La clase de riesgo del centro de trabajo de la entidad o institución.
2. El propio de la actividad ejecutada por el contratista.

Parágrafo 1: Cuando las entidades o instituciones no tengan centros de trabajo se tomará la actividad principal o institución.

Si desea validar que este certificado haya sido realmente emitido por ARL Sura y la información aquí contenida sea real, visite www.arlsura.com.co / validar certificados e ingrese el siguiente código único de generación válido por un mes:

C10533237732308144601

Atentamente,

Dirección de Afiliaciones y Recaudos

Este certificado tiene validez para efectos de afiliación del trabajador a SEGUROS DE VIDA SURAMERICANA S.A. así como para su desafiliación. Importante: La información contenida en este certificado puede ser validada en cualquier momento por SEGUROS DE VIDA SURAMERICANA S.A.

Este certificado fue generado con la información registrada en la base de datos el:

22/03/2023 12.23 PM

Fecha creación: 2023-03-22, 12:38.37 p. m.

Tipo Planilla: I

Número Planilla: 62218190

Periodo Cotización: 202303

Periodo Servicio: 202303

PAGADA 2023-03-22 12:36:00.0

Se certifica que en la fecha 22/03/2023, la empresa KAROL LEONARDO MARTINEZ ALFONSO, con documento de identificación CC1053323773, canceló los aportes de seguridad social correspondientes al empleado MARTINEZ ALFONSO KAROL LEONARDO, con CC 1053323773, dirigido a las siguientes entidades.

Tipo Admin	Nit	Código	Nombre
ARP	N890903790	14-11	ARL SURA
AFP	N800229739	230201	PROTECCION
EPS	N800130907	EPS002	SALUD TOTAL EPS

FUMIGACIONES CEDICAR

*Servicio con calidad y garantía
Concepto Favorable Sec. De Salud*

CERTIFICACION

387/2023

La presente es para CERTIFICAR que a la CAMIONETA PANEL DFSK, PLACA; WGH544, MODELO 2015, COLOR; BLANCO, PROPIETARIO; LIGIA YANETH HERRERA. C.c. 52.332.126. Se le presto el servicio de (DESINSECTACIÓN), el día veintidós (22) del mes de Marzo, del año dos mil veintitrés (2023).

Los productos usados están debidamente autorizados por el Ministerio de Salud y para este caso se efectuó con los siguientes productos.

SOLFAC EC 50, Aplicando 8 cc x lt de agua. Antidoto; tratamiento sintomático.
DRYQUAT, Como desinfectante, aplicando 50 cc/10 lts de agua.

Se expide el día veintidós (22) de marzo, del año dos mil veintitrés (2023).

Cordialmente,

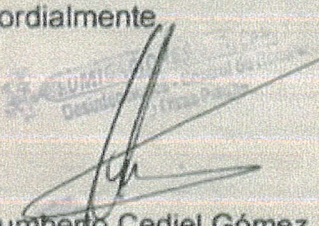
Humberto Cediél Gómez

Gerente

Le ofrecemos servicio de: Fumigación contra toda clase de insectos, desinfecciones, desratizaciones, lavado de tanques, Venta y recarga de. Extintores y otros. Con máxima calidad y garantía para el sector privado y oficial. Contáctenos a los teléfonos



DRYQUAT

Amonio Cuaternario de acción desinfectante

Dryquat, es un desinfectante concentrado basado en un complejo de Amonios Cuaternarios de última generación. Posee gran capacidad bactericida, fungicida y viricida, con efecto desodorante y detergente.

Dryquat, está especialmente indicado para ser usado en desinfecciones de: Hospitales, Industrias, Colegios, Sector Pesquero, Agroindustrial y otros.

Dryquat, posee fuerte acción bactericida con un amplio espectro de acción contra bacterias gram (-) y (+). Tiene acción fungicida y bactericida bastante superior a la obtenida con Amonios Cuaternarios comunes. Presenta un mayor efecto desinfectante a bajas concentraciones, que el obtenido con productos tradicionales.

Dryquat, presenta notable tolerancia a productos orgánicos y gran resistencia a aguas duras, lo que permite un margen de seguridad mayor a los normalmente otorgados por compuestos cuaternarios.



► MODO DE ACCIÓN

Dryquat posee un poderoso efecto oxidante, alterando la integridad de la pared celular y citoplasmática. Además, altera la capacidad reproductiva de los microorganismos, causándoles la muerte y evitando su proliferación.

► DOSIS

Desinfecciones	Dosis
Severas	90 a 100 cc. / 10 lts. de agua
Sanitización	50 cc. / 10 lts. de agua
Desodorización	30 cc. / 10 lts. de agua

DRYQUAT

Composición	Sales de Amonios cuaternarios 2,5%
Formatos	Envases de 1 L
Registro ISP	D-204/16
Clase Toxicológica	Clase IV OMS

