



REPÚBLICA DE COLOMBIA

MINISTERIO DE TRANSPORTE



(Ex-195) D-1

LICENCIA DE TRÁNSITO No.

10009945432

PLACA	MARCA	LÍNEA	MODELO
TDL497	JAC	HFC 1035 K	2012
CILINDRADA CC	COLOR	SERVICIO	
2.771	BLANCO	PÚBLICO	
CLASE DE VEHÍCULO	TIPO CARROCERÍA	COMBUSTIBLE	CAPACIDAD Kg/PSJ
CAMIONETA	FURGON	DIESEL	1900
NÚMERO DE MOTOR	REG	VIN	
B4023996	N	LJ11KCAC9C6000987	
NÚMERO DE SERIE	REG	NÚMERO DE CHASIS	REG
LJ11KCAC9C6000987	S	LJ11KCAC9C6000987	N
PROPIETARIO APELLIDO(S) Y NOMBRE(S)	IDENTIFICACIÓN		
BEJARANO LEON JORGE ADELIO	C.C. 80375259		

RESTRICCIÓN MOVILIDAD

BLINDAJE

POTENCIA HP

0

DECLARACIÓN DE IMPORTACIÓN

I/E

FECHA IMPORT

PUERTAS

352011000175624

1

09/08/2011

2

LIMITACIÓN A LA PROPIEDAD

FECHA MATRICULA

FECHA EXP. LIC. TTD

FECHA VENCIMIENTO

29/09/2011

22/07/2015

ORGANISMO DE TRÁNSITO

STRIA TTEYMOV CUNDINAMARCA/COTA

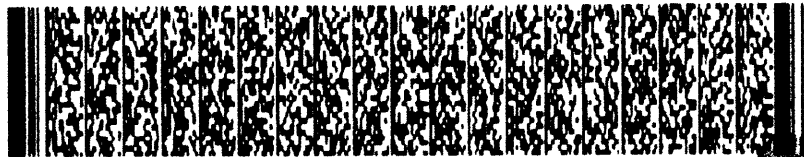

LT01005967729



FECHA DE NACIMIENTO 20-FEB-1965
 GAMA
 (CUNDINAMARCA)
 LUGAR DE NACIMIENTO
 1.68
 ESTATURA O+ M
 24-OCT-1983 GACHETA
 FECHA Y LUGAR DE DIRECCION

VOTACION DEBELELO
 OCTUBRE 1983
 DARGUS ARRAZ GONZALEZ

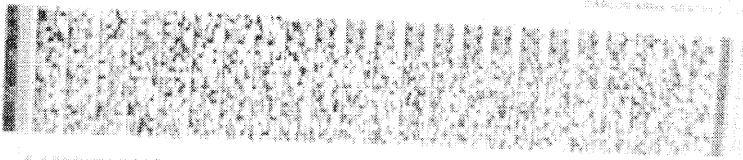

A-300150 POSSESION M-1000074250 20140000
 GONZALEZ, J.

*Torrelano
Padre*

REPUBLICA DE COLOMBIA
 IDENTIFICACION PERSONAL
 CEDULA DE CIUDADANIA

NUMERO 80.375.259
 BEJARANO LEON
 APELLIDOS
 JORGE ADELIO
 NOMBRES



Jorge Adelio Bejarano Leon



Libertad y Orden

REPÚBLICA DE COLOMBIA
MINISTERIO DE TRANSPORTE
MINISTERIO DE AMBIENTE Y
DESARROLLO SOSTENIBLE

RUNT
REGISTRO ÚNICO NACIONAL DE TRANSITO



CERTIFICADO DE REVISIÓN TÉCNICA MECÁNICA Y DE EMISIONES CONTAMINANTES
No. 162343371

DATOS CENTRO DIAGNÓSTICO

Entidad que expide el certificado: CENTRO NACIONAL DE REVISION TECNICOMECANICA CDA
BOSA

NIT: 900081626 **No. de Certificado de Acreditación:** 09-OIN-026-003

Fecha de expedición: 2022/10/28 **Fecha de vencimiento:** 2023/10/28

DATOS VEHÍCULO

PLACA:	TDL497	CLASE:	CAMIONETA
MARCA:	JAC	MODELO:	2012
SERVICIO:	Público	COMBUSTIBLE:	DIESEL
CILINDRAJE:	2771	NRO. MOTOR:	B4023996
NRO. CHASIS:	LJ11KCAC9C6000987	VIN:	LJ11KCAC9C6000987
LÍNEA:	HFC 1035 K		
COLOR:	BLANCO		
NOMBRE PROPIETARIO:	JORGE A. BEJARANO L.		

FIRMA DEL RESPONSABLE

NORIS NIÑO ALVAREZ



FECHA DE EMISIÓN

2023-09-18

VIGENCIA
DESDE
LAS 00
HORAS
DEL

2023-09-19

HASTA
LAS 23:59
HORAS
DEL

2024-09-18

No. DE PÓLIZA

15682800020360

PLACA No.

TDL497

CLASE VEHÍCULO

CARGA O MIXTO

SERVICIO

PUBLICO

CILINDRAJE/VOLIOS

2771

MODELO

2012

PASAJEROS

3

MARCA

JAC

LÍNEA
VEHICUL

HFC 1035 K

CARROCERÍA

FURGON

No. MOTOR

B4023996

No. CHASIS ó No. SERIE

LJ11KCAC9C6000987

No. VIN

LJ11KCAC9C6000987

CAPACIDAD TON.

1.90

APELLIDOS Y NOMBRES DEL TOMADOR

BEJARANO LEON, JORGE ADELIO

TELÉFONO DEL
TOMADOR

3132387102

TIPO DE DOCUMENTO
DEL TOMADOR

CC

No. DE DOCUMENTO DEL
TOMADOR

80375259

CIUDAD RESIDENCIA
TOMADOR

BOGOTÁ D.C

CÓDIGO DE ASEGURADORA

AT1329

CÓD. SUCURSAL EMISORA

10

CLAVE PRODUCTOR

4013

No. FORMULARIO

0

CIUDAD EMISIÓN

BOGOTÁ D.C

TARIFA

310

PRIMA SOAT

\$ 537000

CONTRIBUCIÓN FOYGA

\$ 279200

TASA RUNIT

\$ 2100

TOTAL A PAGAR

\$ 818300

PRIMA AUTORIZADA

AMPAROS POR VICTIMA

A. GASTOS MÉDICOS
QUIRÚRGICOS, FARMACÉUTICOS3. GASTOS DE TRANSPORTE
Y MOVILIZACIÓN DE VÍCTIMAS

C. INCAPACIDAD PERMANENTE

D. MUERTE Y GASTOS FUNERARIOS

HASTA

263,13

701,68

8,77

HASTA

180

750

UNIDAD

VALOR

TRIBUTARIO

(UVT)

SALARIOS

MÍNIMOS

LEGALES

DIARIOS

VIGENTES

El usuario debe tener en cuenta las siguientes recomendaciones:

- Recordar portar siempre su SOAT, las autoridades de tránsito se lo pueden solicitar en cualquier momento.
- Recordar validar que su póliza esté registrada en el RUNT.
- Esté atento al momento en que deba renovar su póliza. No tener SOAT vigente acarrea multas económicas, la detención del vehículo y en caso de accidente de tránsito el cobro por todos los costos de la atención de las víctimas del accidente.

En caso de accidente de tránsito:

- Si alguien resulta herido, debe ser atendido por el prestador de servicios de salud más cercano al lugar del accidente siempre que tenga la capacidad para brindar la atención requerida por las víctimas.
- Ningún prestador de servicios de salud del país puede negarse a atender víctimas de accidentes de tránsito (artículo 195 Decreto Ley 053 de 1993). En caso contrario, denuncie ante la Superintendencia Nacional de Salud.
- Para los gastos médicos, el cobro ante la aseguradora o el Foyga lo debe realizar la institución prestadora de servicios de salud.

Protección de datos personales:

SEGUROS DEL ESTADO S.A y SEGUROS DE VIDA DEL ESTADO S.A. informa que sus datos personales serán tratados conforme a la Política de Tratamiento de Datos Personales, que se encontrará disponible a través de las páginas

para su consulta.

Recomende que, en calidad de titular de sus datos personales, podrá ejercer sus derechos a conocer, actualizar, rectificar y suprimir su información personal, así como, el derecho a revocar el consentimiento otorgado para el tratamiento de sus datos personales para algunos de las finalidades dadas, a través de la dirección de correo electrónico:

Tenga presente las principales finalidades para las que serán tratados sus datos personales por cuenta de SEGUROS DEL ESTADO S.A y SEGUROS DE VIDA DEL ESTADO S.A. como es para la emisión de la póliza y validación como cliente; ejecutar los contratos que celebre SEGUROS DEL ESTADO con sus terceros asegurados; cotizar y prevenir fraudes; lavado de activos; la intermediación del fletamiento o la intermediación de la prestación de servicios de destrucción motora; determinar y liquidar pagos de siniestros así como mantener el contacto para dar seguimiento a peticiones, quejas y reclamos; enviar información relativa a educación financiera, encuestas de satisfacción, ofertas de productos o servicios y comunicaciones comerciales de cualquier clase, relacionadas con servicios inherentes a la actividad aseguradora, a través de cualquier medio de comunicación, incluyendo ofertas de productos y servicios de compañías con las que SEGUROS DEL ESTADO tenga convenio o alianzas comerciales; en los casos que corresponda, ser usados en aplicativos móviles o plataformas tecnológicas propias de SEGUROS DEL ESTADO como aquellos administrados a través de Encargados y/o Compañías Tratantes y todos los demás finalidades que se definan en la política de protección de datos personales de SEGUROS DEL ESTADO y sus actualizaciones.

Topes de cobertura gastos médicos:

1 Para los siguientes topes: 100, 110, 120, 140, 160, 174, 712, 721, 723, 731, 732, 810, 910, 920.

Decreto 2544 de 2022.

2 Para los demás topes no citados en (1).



Soy una persona honesta, responsable y dispuesta a aprender hacer todas las labores que me pongan de la mejor manera posible para sacar adelante mis proyectos y los de la empresa en la que me encuentre laborando

NOMBRE	CRISTIAN CAMILO
APELLIDOS	BEJARANO ACEVEDO
FECHA DE NACIMIENTO	19-AGOSTO-2001 BOGOTA (CUNDINAMARCA)
DOCUMENTO DE IDENTIDAD	1.000.122.512 BOGOTA D.C
ESTADO CIVIL	SOLTERO
DIRECCION DE RESIDENCIA	CALLE73BBIS#87M18 SUR
CIUDAD	BOGOTA
TELEFONO	3122990039
EMAIL	

PRIMARIOS:

INSTITUTO	FERNANDO MAZUERA VILLEGAS
TITULO	EDUCACION BASICA PRIMARIA
LUGAR Y FECHA	BOGOTA/2012

SECUNDARIOS:

INSTITUTO	JOSE FRANCISCO SOCARRAS
TITULO	GRADO 9
LUGAR Y FECHA	BOGOTA/2018

EMPRESA	DEPRISA
CARGO	CONDUCTOR
TIEMPO	AGOSTO 2019 HASTA SEPTIEMBRE 2023
JEFE INMEDIATO	MAURICIO SAN CLEMENTE
TELEFONO	3112552431

NOMBRE	ELIZABETH MARTINEZ
OCUPACION	AMA DE CASA
TELEFONO	3204812122

NOMBRE	NELLY NOVA
OCUPACION	INDEPEDINTE
TELEFONO	3209785923

NOMBRE	JORGE BEJARANO	
	OCUPACION	CONDUCTOR
TELEFONO	3132387102	

NOMBRE	FABIAN BEJARANO	
	OCUPACION	CONDUCTOR
TELEFONO	3213941623	

Cundinamarca

19/08/2001

REPÚBLICA DE COLOMBIA
IDENTIFICACIÓN PERSONAL
CÉDULA DE CIUDADANÍA

NÚMERO **1.000.122.512**
BEJARANO ACEVEDO

APELLIDOS
CRISTIAN CAMILO

NOMBRE

Cristian
Firma



INDICE DE FINGER

FECHA DE NACIMIENTO **19-AGO-2001**
BOGOTA D.C
(CUNDINAMARCA)

LUGAR DE NACIMIENTO

1.80

O+

M

ESTATURA

G S RH

SEXO

24-SEP-2019 BOGOTA D.C.

FECHA Y LUGAR DE EXPEDICIÓN

Alexander Vega
Firma
P. GESTADORA, A. VEGA
ALEXANDER VEGA BENAVIDES



P 1500150 01268062 M 1000122512 20211122

0076664/ORG 1

9917469437



REPÚBLICA DE COLOMBIA

MINISTERIO DE TRANSPORTE

LICENCIA DE CONDUCCIÓN

No. 1000122512

NOMBRE

CRISTIAN CAMILO BEJARANO ACEVEDO

FECHA DE NACIMIENTO

19-08-2001

SANGRE-RH

O+

FECHA DE EXPEDICIÓN

19-08-2023

RESTRICCIONES DEL CONDUCTOR



ORGANISMO DE TRÁMITO EXPEDIDOR

SDM - BOGOTÁ D.C.

CATEGORIAS AUTORIZADAS			
CATEGORIA	CLASE DE VEHICULO	VALIDEZ	SERVICIO
A2	MOTOCICLETA Y MOTOTRICICLO DE CUALQUIER CILINDRAJE.	16-03-2032	PARTICULAR
B1	AUTOMÓVIL, MOTOCARRO, CUATRIMOTO, CAMPERO, CAMIONETA Y MICROBUS.	19-08-2033	PARTICULAR
C1	AUTOMÓVIL, MOTOCARRO, CAMPERO, CAMIONETA Y MICROBUS.	19-08-2028	PUBLICO



ESTA LICENCIA ES VALIDA EN TODO EL TERRITORIO NACIONAL

LC03006485312

Sistema de Trámite de Licencias 2023-03-23

1. The first step is to identify the problem or question that needs to be answered. This involves understanding the context and the specific requirements of the task.

2. The second step is to gather relevant information and data. This can involve research, consultation with experts, or collecting data from various sources.

3. The third step is to analyze the information and data collected. This involves identifying patterns, trends, and relationships that can help in understanding the problem.

4. The fourth step is to develop a solution or answer. This involves applying the knowledge and skills gained from the previous steps to create a response that addresses the problem.

5. The fifth step is to evaluate the solution or answer. This involves checking the results against the original problem and requirements to ensure that the solution is effective and accurate.

FORMATO UNIFORME DE RESULTADOS -FUR

FUR No.: 02007489



REPÚBLICA DE COLOMBIA
MINISTERIO DE TRANSPORTE



Aut. sur (Cra 4) # 59-98
Teléfono: 3 79 59 59
Nit: 900.081.626-1
Soacha - Cundinamarca
atencion.dientes@cda44.com

A. INFORMACIÓN GENERAL

1. FECHA		2. DATOS DEL PROPIETARIO, TENEDOR O POSEEDOR DEL VEHICULO	
Fecha de prueba	2022-10-28	Nombre o Razón social	BEJARANO LEON JORGE ADELIO
Dirección	CL 73B #87 M-18	Teléfono fijo o Numero de Celular	3122990039
Correo Electrónico	cristiancamilobejaranoacavedo@gmail.com	Documento de identidad	C.C. (X) NIT () C.E () No. 80375259
		Ciudad	BOGOTA
		Departamento	BOGOTA D.C.

3. DATOS DEL VEHICULO

Placa	TDL497	País	Colombia	Servicio	Público	Clase	CAMIONETA	Marca	JAC	Línea	HFC 1035 K
Modelo	2012	Número de licencia de tránsito	10009945432	Fecha de matrícula	2011-09-29	Color	BLANCO	Combustible / Propulsión	ACPM	VIN o Chasis	LJ11KCAC9C6000987
No de motor	B4023996	Tipo motor	4 tiempos	Cilindraje (cm3) (si aplica)	2771	Kilometraje	280860	Número de pasajeros (sin incluir conductor)	1	Blindaje	Si () No (X)
Potencia (si aplica)	0	Tipo de Carrocería	FURGON	Fecha vencimiento SOAT	2023-09-09	Conversión GNV	SI () NO () N/A (X)	Fecha Vencimiento GNV			

B. RESULTADOS DE LA INSPECCIÓN MECANIZADA REALIZADA DE ACUERDO CON LOS MÉTODOS DEFINIDOS POR LA NTC 5375;NTC 6218; NTC 6282.

Nota: Todo valor medido, seguido del símbolo *, indica un defecto encontrado.

4. Medición de Intensidad / inclinación de las luces (Bajas, Altas Antiniebla / Exploradoras)

			Valor 1	Valor 2	Valor 3	Mínima / Rango	Unidad	Simultanea (si) (no)
Baja(s)	Derecha(s)	Intensidad	5,10			2,5	klux	no
		Inclinación	0,70			[0.5 - 3.5]	%	
	Izquierda(s)	Intensidad	4,70			2,5	klux	no
		Inclinación	2,00			[0.5 - 3.5]	%	
Alta(s)	Derecha(s)	Intensidad	18,4				klux	
	Izquierda(s)	Intensidad	21,0				klux	
Antiniebla(s) / Exploradora(s)	Derecha(s)	Intensidad	9,30	1,80			klux	
	Izquierda(s)	Intensidad	0,50				klux	
Sumatoria de luces simultáneamente			Intensidad			Máxima	Unidad	
			57,3			225	klux	

5. SUSPENSIÓN (adherencia) (si aplica)

Delantera	Valor	Delantera	Valor	Trasera	Valor	Trasera	Valor	Mínima	Unidad
Izquierda	69,0	Derecha	58,0	Izquierda	58,0	Derecha	50,0	40	%

6. FRENO

	Fuerza Izquierdo	Peso Izquierdo	Unidad		Fuerza Derecho	Peso Derecho	Unidad	Desequilibrio	Rangos (B)	Máx (A)	Unidad
Eje 1	6500	7377	N	Eje 1	6440	5955	N	0,90	20 - 30	30	%
Eje 2	1120	6955	N	Eje 2	950	6769	N	15,1	20 - 30	30	%
Eje 3			N	Eje 3			N				%
Eje 4			N	Eje 4			N				%
Eje 5			N	Eje 5			N				%
Eficacia Total				Valor		Mínimo		Unidad			
				55,4		50		%			

6.1. FRENO AUXILIAR (si aplica)

Eficacia	Mínimo	Unidad	Fuerza	Peso	Unidad	Fuerza	Peso	Unidad
27,6	18	%	Sumatoria Izquierdo	4530	14332	Sumatoria Derecho	2940	12724
					%			%

7. DESVIACIÓN LATERAL (si aplica)

Eje 1	Eje 2	Eje 3	Eje 4	Eje 5	Máximo	Unidad
2,50	-0,30				10	m/km

8. DISPOSITIVOS DE COBRO (si aplica)

Tamaño normalizado de la Llantia	Error en Distancia	Unidad	Error en Tiempo	Unidad	Máximo	Unidad
		%		%		%

9. EMISIONES DE GASES (Exentos vehículos a motor Eléctrico e Hidrógeno)

9a. VEHICULOS CICLO OTTO, 1T o 2T

(rpm)	Monóxido de Carbono			Dióxido de carbono			Oxígeno			Hidrocarburo (hexano)			Óxido Nitroso		
	(CO)	Norma	Unidad	(CO2)	Norma	Unidad	(O2)	Norma	Unidad	(HC)	Norma	Unidad	(NOX)	Norma	Unidad
Ralentí			%			%			%			(ppm)			%
Crucero			%			%			%			(ppm)			%
Vehículo con catalizador (SI) (NO) (N.A)								Valor				Unidad			
Temperatura de prueba				Temperatura								°C			
Condiciones Ambientales				Temperatura ambiente								°C			
				Humedad Relativa								%			



POSITIVA
COMPAÑÍA DE SEGUROS

COMPROBANTE DE RADICACIÓN DE LA AFILIACIÓN DEL DIA 30/09/2023

DATOS DE LA EMPRESA

Tipo documento: NI **Número de documento:** 901218135 **Cédula Usuario:** CC 1088296015
Nombre: OPERACIONES Y SERVICIOS LQR SAS
Dirección: KR 87 1 50
Departamento: BOGOTA D.C. **Municipio:** BOGOTA D.C.
Correo electrónico: EDWINSEGUROS@OUTLOOK.COM
Teléfono: 3747126 **Tarifa:** 4.350
Actividad Económica: 4492301 TRANSPORTE DE CARGA POR CARRETERA, INCLUYE TODAS LAS OPERACIONES DE TRANSPORTE DE CARGA POR CARRETERA. SE INCLUYE EL TRANSPORTE DE UNA GRAN VARIEDAD DE MERCANCIAS TALES COMO: TRONCOS, GANADO, PRODUCTOS REFRIGERADOS, CARGA PESADA, CARGA A GRANEL, INCLUSO EL TRANSPORTE EN CAMIONES CISTERNA DE LIQUIDOS (EJEMPLO: LA LECHE QUE SE RECOGE EN LAS GRANJAS, AGUA, ETCETERA). AUTOMOVILES, LOS SERVICIOS DE TRANSPORTE DE DESPERDICIOS Y MATERIALES DE DESECHO, SIN INCLUIR EL PROCESO DE ACOPIO NI ELIMINACION. INCLUYE EL ALQUILER DE VEHICULOS DE CARGA (CAMIONES) CON CONDUCTOR.

DATOS DEL USUARIO QUE REALIZA LA RADICACIÓN

Cédula Usuario
CC 1088296015

Nombres y Apellidos del Usuario
LEYDI YOANA QUINTERO RESTREPO

DATOS AFILIADOS RADICADOS

Radicado	Cobertura	Documento	Nombre Trabajador	Riesgo	Tarifa	Tipo
1 1306	01/10/2023	CC 1000122512	BEJARANO ACEVEDO CRISTIAN	4	4.35000	Dependiente

OBSERVACIONES

Si tiene alguna duda con respecto a la tarifa o actividad económica de sus afiliados por favor dirijase a la oficina de POSITIVA más cercana o comuníquese con nuestra línea gratuita de atención a nivel nacional 01-8000-111-170 y en Bogotá al 3307000.

Cordial saludo,

Gerencia de Afiliaciones y Novedades
Positiva Compañía de Seguros S.A.

FA8A4A6265A20FADEC985F3D4CF80B2D

Certificado impreso el día 9/30/2023 8:37:36 AM por el portal de empresas Edesk

Positiva Compañía de Seguros S.A. • N° 800 011 153-6 • Línea gratuita: 01-8000-111-170.
Bogotá: 330-7000 • Portal Web: www.positiva.gov.co

Positiva Compañía de Seguros @PositivaCol PositivaColombia



**El emprendimiento
es de todos**

EN CASO DE ACCIDENTE DE TRABAJO

Diríjase a la Institución Prestadora de Salud (IPS) asignada a su
línea Positiva: **01 8000 111 170** en Bogotá: **601 330 7000**.

www.positiva.gov.co

LA ASEGURADORA
DE TODOS LOS
COLOMBIANOS

CRISTIAN CAMILO

BEJARANO ACEVEDO

1000122512

OPERACIONES Y SERVICIOS LQR SAS

901218135

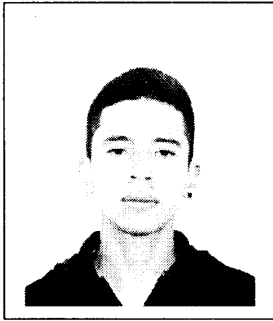

JIMY ALEJANDRO DUARTE CASTAÑEDA

25 años

Carrera 22D # 45c - 16 olivos – Soacha

Cel. 322 892 1592

E-mail: alejodua26@gmail.com

PERFIL OCUPACIONAL

Soy una persona capaz honesta y competitiva siempre busco aprender más para abarcar todo el conocimiento posible para así poder dar fe de ser una persona perfeccionista sin dejar las cosas al azar.

Quisiera estar en una empresa la cual pueda brindarme capacitaciones a medida que avanza la tecnología para estar a la par en procesos y gestiones sin caer en la desactualización o si es el caso buscar esos conocimientos por mis propios medios.

ESTUDIOS REALIZADOS

Bachiller Académico
Colegio Carlos Albán Holguín
Bogotá D.C., 2015

EXPERIENCIA

Representaciones Duarte E.U

Teléfono: 2616357

Operario en Maquina de Inyección / Auxiliar de despacho en Bodega: Alistamiento, limpieza y empaque de tapetes para autos y equipos de carretera, manipulación de controles y programación de maquina inyectora.

Periodo laboral: 27 de Agosto de 2018 al 1ro. de Septiembre de 2019

Jefe Inmediato: Giovanni Duarte Correa / Celular: 3172233567

Lime Network S.A.S

Auxiliar de Vehículo: Cargue y descargue de patinetas, distribución de patinetas, rebalanceo de patinetas.

Periodo laboral: 2 de Noviembre de 2019 al 31 de Enero de 2020

Jefe Inmediato: Maria Fernanda Garcia / Celular: 3213508150

REFERENCIAS PERSONALES

Cristian Mauricio Gonzales
Cel. 311 879 0371

William Giovanny Duarte
Cel. 315 892 6618

JIMY ALEJANDRO DUARTE CASTAÑEDA
C.C. 1012452826 de Bogotá D.C.