

Qual TAT

Koios

REPÚBLICA DE COLOMBIA
MINISTERIO DE TRANSPORTE

LICENCIA DE TRÁNSITO No. 10025495644

PLACA	MARCA	LÍNEA	MODELO
LCM789	FOTON	BJ1044V8JD4-F1	2022
CILINDRADA CC	COLOR	SERVICIO	
2.771	BLANCO	PÚBLICO	
CLASE DE VEHÍCULO	TIPO CARROCERÍA	COMBUSTIBLE	CAPACIDAD MOTOR
CAMIONETA	FURGON	DIESEL	2300
NÚMERO DE MOTOR	REG	VIN	
M014333	N	LVBV3JBB8NY005900	
NÚMERO DE SERIE	REG	NÚMERO DE CHASIS	REG
LVBV3JBB8NY005900	N	LVBV3JBB8NY005900	N
PROPIETARIO, APELLIDO(S) Y NOMBRE(S)	IDENTIFICACIÓN		
RODRIGUEZ SARMIENTO KEVIN DANIEL	C.C. 1007123212		

ESTADO DE LICENCIACIÓN: **BLINDAJE** **POTENCIA HP**
********* **110**

DECLARACIÓN DE IMPORTACIÓN: **FE** **FECHA IMPORT** **PUESTOS**
152023000005423 **1** **06/01/2022** **2**

LIMITACIÓN A LA PROPIEDAD

PRENDA - FINANZAUTO S.A. BIC

FECHA INSCRIPCIÓN: **FECHA EXP. LIC. TIT** **FECHA VENCIMIENTO**
07/03/2022 **07/03/2022** *********

ORGANISMO DE TRÁNSITO

STRIA TTOYTTE MCPAL FUNZA

LT07001457248

SOAT

PÓLIZA DE SEGURO DE DAÑOS CORPORALES CAUSADOS A LAS PERSONAS EN ACCIDENTES DE TRÁNSITO

FECHA DE EXPEDICIÓN	VIGENCIA	HASTA
2023 03 03	DESDE LAS 00 HORAS DEL 2023 03 05	2024 03 04



SEGUROS
COMERCIALES
BOLÍVAR



SEGUROS COMERCIALES BOLÍVAR S.A.

No. DE PÓLIZA.	PLACA No.	CLASE DE VEHÍCULO	SERVICIO	CILINDRAJE/VATIOS	MODELO
1010112289901	LCM789	CAMIONETA	PÚBLICO	2771	2022
PASAJEROS	MARCA	CARROCERÍA			
3	FOTON	2 - FURGON			
LÍNEA VEHÍCULO	BJ1044V9JD4-F1				
No. MOTOR	No. CHASIS o No. SERIE	No. VIN	CAPACIDAD TON.		
M014333	LVBV3JBB8NY005900	LVBV3JBB8NY005900	2.3		
APELLIDOS Y NOMBRES DEL TOMADOR		TELÉFONO DEL TOMADOR	TIPO DE DOCUMENTO DEL TOMADOR	No. DE DOCUMENTO DEL TOMADOR	CIUDAD RESIDENCIA TOMADOR
KEVIN DANIEL RODRIGUEZ SARMIENTO		3233229553	CC	1007123212	BOGOTÁ D.C.
CÓDIGO DE ASEGURADORA	CÓD. SUCURSAL EXPEDIDORA	CLAVE PRODUCTOR	No. FORMULARIO	CIUDAD EXPEDICIÓN	
32807	1010	32807	1010112289901	MEDELLÍN-ANTIOQUIA	
TARIFA	PRIMA SOAT	CONTRIBUCIÓN FOSYGA	TASA RUNT	AMPAROS POR VICTIMA	HASTA
310	\$537,000.00	\$279,200.00	\$2,100.00	A. GASTOS MÉDICOS QUIRÚRGICOS, FARMACÉUTICOS Y HOSPITALARIOS	263,13 ¹
TOTAL A PAGAR				B. GASTOS DE TRANSPORTE Y MOVILIZACIÓN DE VICTIMAS	701,68 ²
\$818,300.00				C. INCAPACIDAD PERMANENTE	8,77
				D. MUERTE Y GASTOS FUNERARIOS	180
					750
FIRMA AUTORIZADA				UNIDAD VALOR TRIBUTARIO (UVT)	
				SALARIOS MÍNIMOS LEGALES DIARIOS VIGENTES	

¹Para las siguientes tarifas: 100, 110, 120, 140, 150, 711, 712, 721, 722, 731, 732, 810, 910, 920.
Decreto 2644 de 2022.
²Para las demás tarifas no citadas en (1).

El SOAT digital, además de darle una fácil portabilidad y usabilidad, también ofrece varios beneficios para usted, el medio ambiente, las autoridades y en general para todas las personas.



Señor usuario tenga en cuenta las siguientes recomendaciones:

- Recuerde portar siempre su SOAT, las autoridades de tránsito se lo pueden solicitar en cualquier momento.
- Recuerde validar que su póliza está registrada en el RUNT.
- Este acuerdo al momento en que debe renovar su póliza. No tener la SOAT agente ahorra muchas molestias, la detención del vehículo y en caso de accidente de tránsito el cobro por todos los costos de la atención de las víctimas del accidente.
- Adquiera su SOAT en lugares autorizados.

En caso de accidente de tránsito:

- Si alguien resulta herido, debe ser atendido por el prestador de servicios de salud más cercano al lugar del accidente siempre que tenga la capacidad para brindar la atención requerida por las víctimas.
- Si el prestador de servicios de salud del país puede respaldar a atender víctimas de accidentes de tránsito (artículo 135 Decreto Ley 660 de 1993). En caso contrario, deténgase ante la Superintendencia Nacional de Salud.
- Para los gastos médicos, el cobro ante la aseguradora o el Fosyga le debe realizar la institución prestadora de servicios de salud.
- Para presentar la reclamación ante la compañía aseguradora no se requiere acudir a terceros.

Texto habeas data

Autorizo a la compañía de seguros para que consulte, almacene, administre, transfiera y reporte a las entidades legalmente autorizadas y aquellos que considere necesarios, pero en este último caso únicamente con fines estadísticos y académicos y no comerciales, la información derivada del presente contrato de seguros y que resulte de todas las funciones que deba o indirectamente se les haya otorgado a las aseguradoras o se les otorguen en el futuro, ya como necesidades, referencias y manejo de la póliza y demás servicios que surjan del presente contrato, el cual conozco y declaro aceptar en todas sus partes. Declaro haber sido informado sobre el tratamiento que realicen los datos personales incorporados en el presente contrato de seguros, así como sobre los derechos que me asisten como titular de los mismos y sobre la disposición técnica y electrónica del responsable del tratamiento de dicha información.



Libertad y Orden

REPÚBLICA DE COLOMBIA
MINISTERIO DE TRANSPORTE
LICENCIA DE CONDUCCIÓN

No. 1023023038

NOMBRE

CARLOS ALBERTO OVIEDO GIRALDO

FECHA DE NACIMIENTO

06-08-1987

SANGRE-RH

O+

FECHA DE EXPEDICIÓN

19-04-2022

RESTRICCIONES DEL CONDUCTOR



ORGANISMO DE TRÁNSITO EXPEDIDOR

SDM - BOGOTÁ D.C.

CATEGORIAS AUTORIZADAS			
CATEGORIA	CLASE DE VEHICULO	VIGENCIA	SERVICIO
B2	AUTOMÓVIL, MOTOCARRO, CUATRIMOTO, CAMPERO, CAMIONETA, MICROBUS, CAMIÓN, BUSETA Y BUS	19-04-2032	PARTICULAR
C2	AUTOMÓVIL, MOTOCARRO, CAMPERO, CAMIONETA, MICROBUS, CAMIÓN, BUSETA Y BUS.	19-04-2025	PUBLICO

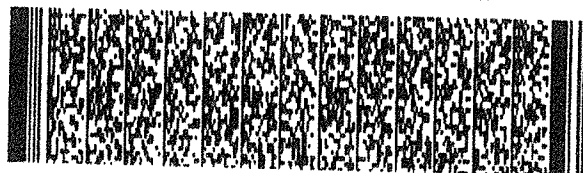

ESTA LICENCIA ES VALIDA EN TODO EL TERRITORIO NACIONAL

LC03004465162

SERVICIOS INTEGRALES/1021

REPÚBLICA DE COLOMBIA
IDENTIFICACIÓN PERSONAL
CÉDULA DE CIUDADANÍA

NÚMERO **1.023.023.038**
OVIDO GIRALDO

APELLIDOS
CARLOS ALBERTO

NOMBRES

Carlos Alberto Ovido

FIRMA

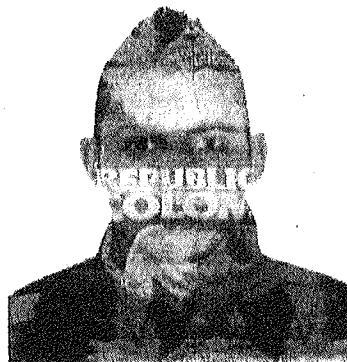

ÍNDICE DERECHO

FECHA DE NACIMIENTO **06-AGO-1997**
CARTAGENA
(BOLIVAR)

LUGAR DE NACIMIENTO

1.75

ESTATURA

O+

G.S. RH

12-AGO-2015 BOGOTA D.C.

FECHA Y LUGAR DE EXPEDICIÓN

M

SEXO

[Signature]
REGISTRADOR NACIONAL
ALEXANDER VEGA ROCHA

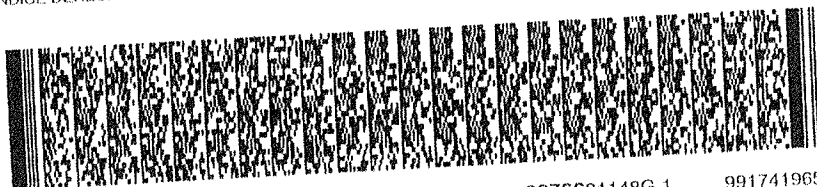

P-1500150-01268094-M-1023023038-20211123

0076681148G 1

9917419656



CARLOS ALBERTO OVIEDO GIRALDO

DOCUMENTO DE IDENTIDAD: c.c 1023023038

FECHA DE NACIMIENTO: 06 de agosto 1997

LUGAR DE NACIMIENTO: Cartagena Bolívar

CIUDAD: Bogotá

DIRECCIÓN: Cra2c este 90d-10 sur

TELÉFONO: 313 277 92 68

E-MAIL:

DOCUMENTO: Licencia de conducción C2

PERFIL

Soy una persona dedicada a las actividades que tengo bajo mi responsabilidad, proactivo, me adapto con facilidad a nuevos entornos laborales, sin embargo, me gusta complementar cualquier información que sea necesaria para dar un mejor resultado al momento de aplicar mis capacidades. Además poseo habilidades de comunicación con el cliente, desempeño mis labores con Creatividad, sentido de pertenencia, lealtad, facilidad para trabajar con las diferentes personas de la empresa, cumplimiento de las metas y objetivos con el fin de contribuir con el fortalecimiento de la organización y la capacidad de aprender y aportar mis conocimientos a la empresa.

EXPERIENCIA LABORAL

1. EMPRESA: INVERSIONES KOMER

CARGO: Conductor

TIEMPO LABORADO: Marzo - septiembre

FUNCIONES: Conducir a diversos puntos y entregar mercancía a los clientes.

2. EXPERIENCIA

POR

TERCERO:

SERVIENTREGA

CARGO: Conductor

TIEMPO LABORADO: septiembre 2022 -febrero 2023

FUNCIONES: Conducir a los diferentes puntos que tenga asignada la ruta correspondiente.

3. EXPERIENCIA POR TERCERO: AJE

CARGO: Auxiliar de Ruta

TIEMPO LABORADO: enero 2022- Julio 2022

FUNCIONES: reemplazar al conductor cuando se requería, entregar productos de big cola tienda a tienda, servicio al cliente, manejo de efectivo.

4. EMPRESA: GRUPO ÉXITO

CARGO: Auxiliar call center

TIEMPO LABORADO: 2019 - 2022

FUNCIONES: Atender los pedidos de mercado los cuales entraban vía telefónica, brindar un buen servicio al cliente y atender solicitudes quejas o reclamos.

5. EMPRESA: SILEC COMUNICACIONES SAS

CARGO: coordinador comercial

TIEMPO LABORADO: 6 meses

FUNCIONES: Servicio al cliente, manejo de personal.

HABILIDADES

- Trabajo en equipo
- Puntualidad
- Agilidad
- Habilidad de adaptarse a nuevas metodologías de trabajo
- Actitud de servicio

REFERENCIAS

PERSONAL

Milena Ramirez
Ama de casa
Celular: 305 230 2620

FAMILIAR

Maira Oviedo
Celular: 3126121097

FORMACIÓN ACADÉMICA

Estudios Primarios:

Oswaldo

Guayasimin

Dirección: Cl. 94a Sur Bogotá

Año De Finalización: 2008

Estudios Secundarios:

Externado nacior

camilo torres

Dirección: Cra. 7 #3364, Bogotá

Año De Finalización: 2014

REPÚBLICA DE COLOMBIA
IDENTIFICACION PERSONAL
CÉDULA DE CIUDADANÍA

NÚMERO 1.027.520.925

TORRES NARVAEZ

APELLIDOS

JUAN DIEGO

NOMBRES

Juan Diego Torres.

FIRMA

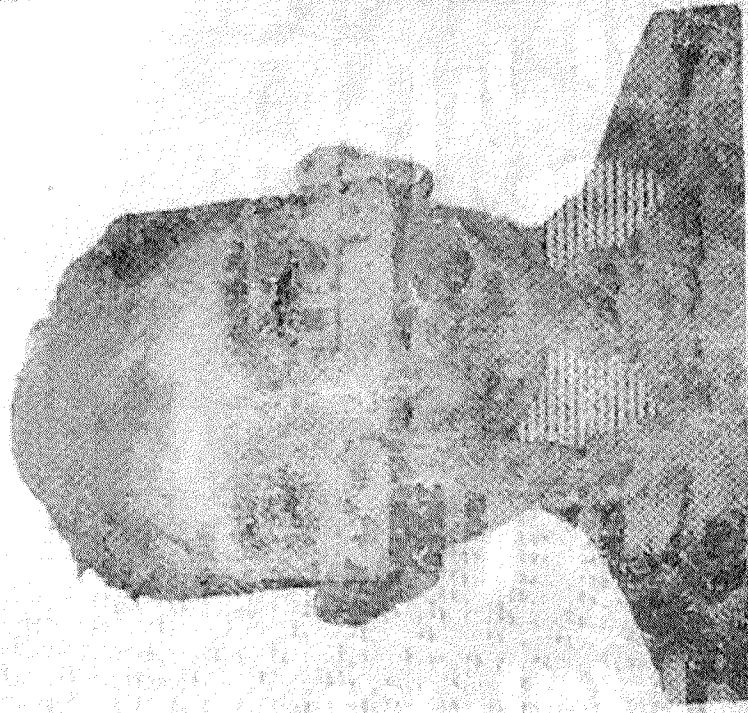

Axilia



FECHA DE NACIMIENTO 16-MAR-2004

BOGOTA D.C.
(CUNDINAMARCA)

LUGAR DE NACIMIENTO

1.66

ESTATURA

A+

G.S. RH

M

SEXO

25-MAR-2022 BOGOTA D.C.

FECHA Y LUGAR DE EXPEDICIÓN

ÍNDICE DERECHO

REGISTRADOR NACIONAL
ALEXANDER VEGA ROCHA

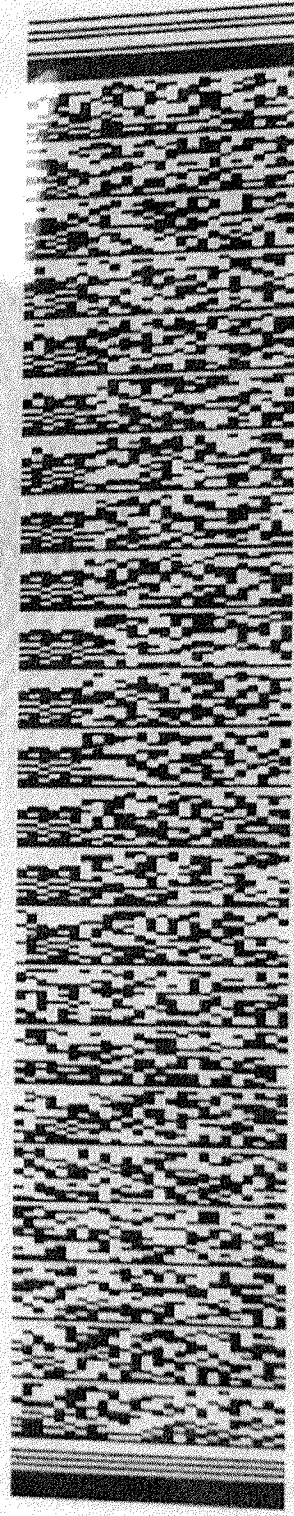

P-1500150-01294450-M-1027520925-20220505

0079058688A 1

8504385066



Bogotá

ENEL COLOMBIA S.A. E.S.P.
NIT: 800 083 875-8
Calle 93 No. 13 - 45 Piso 1



PAPEL
ECOLÓGICO

Para pagos y consultas
tu número de cliente es:

7822249-4

62045

FACTURA DE SERVICIOS PUBLICOS No. 735513067-9

CLIENTE

JOSE DEL CARMEN BECERRA REYES
KR 34 C NO 16 SUR - 62 IN 2
KR 34 C NO 16 SUR - 62 INT 2
BOGOTÁ, D.C.
REMANSO SUR



¿Quieres tu factura
virtual? Escanea el
código

CD (48201)

COMPORTAMIENTO CONSUMO DE ENERGÍA

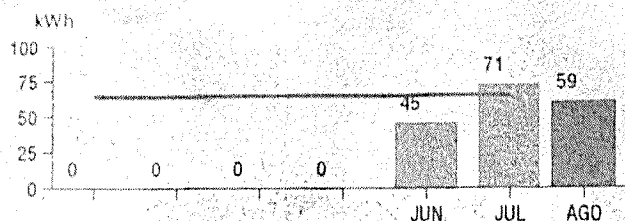

VALOR kWh APLICADO
\$803.29

CONSUMO DIARIO:
2.0 kWh

VALOR DIARIO:
\$1,434

PERÍODO FACTURADO:
11 JUL/2023 A 09 AGO/2023

DÍAS
FACTURADOS: 29

CONSUMO MES
59 kWh

CONSUMO PROMEDIO
ULTIMOS 6 MESES:
54 kWh

Este mes tuvimos acceso a la LECTURA DE TU MEDIDOR y tu CONSUMO
de energía se encuentra dentro de lo habitual!

INFORMACIÓN DE LA CUENTA

CLASE DE SERVICIO: Residencial
ESTRATO: 3
CARGA kW: 2
FACTOR: 1
RUTA REPARTO: 1000 2 11 207 0846
RUTA LECTURA: 1000 2 11 224 0621
MANZANA DE LECTURA: MS00441204
MEDIDOR NO: 22532260
MEDIDOR NO: 22532260

CALIDAD DEL SERVICIO

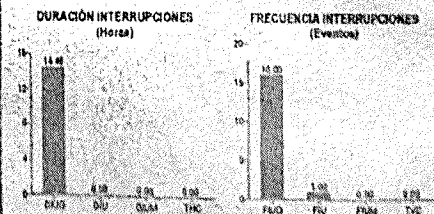

CD: 298547711 GAUPO: 11 NO: 0.00 VO: 0 CEC: 0.00
PERÍODO: Junio/2023 DE: 2.00.00 CP: 65 MO: 0 MF: 1 NE: 15
Para mayor detalle consultar las resoluciones CREG 813 de 2018 y 839 de 2019

USO EFICIENTE DE LA ENERGÍA

asegúrate de que los sellos de caucho de la puerta de la nevera estén limpios
y cierren muy bien, para que la temperatura interna se conserve mejor.

0-219 960 008 LÍN SAS verificación de consumo y facturación
Factura No. 735513067-9

7.555 - Page 1 of 2

REPUBLICA DE COLOMBIA
IDENTIFICACION PERSONAL
CEDULA DE CIUDADANIA

NUMERO 1.007.123.212

RODRIGUEZ SARMIENTO

APELLIDOS

KEVIN DANIEL

NOMBRES

Kevin Daniel R

FIRMA





INDICE DERECHO

FECHA DE NACIMIENTO **22-JUL-1994**
SABANALARGA
(ATLANTICO)

LUGAR DE NACIMIENTO
1.72 **A+** **M**
ESTATURA G.S. RH SEXO

21-AGO-2012 SABANALARGA

FECHA Y LUGAR DE EXPEDICION *Carlos Ariel Sanchez Torres*
REGISTRADOR NACIONAL
CARLOS ARIEL SANCHEZ TORRES

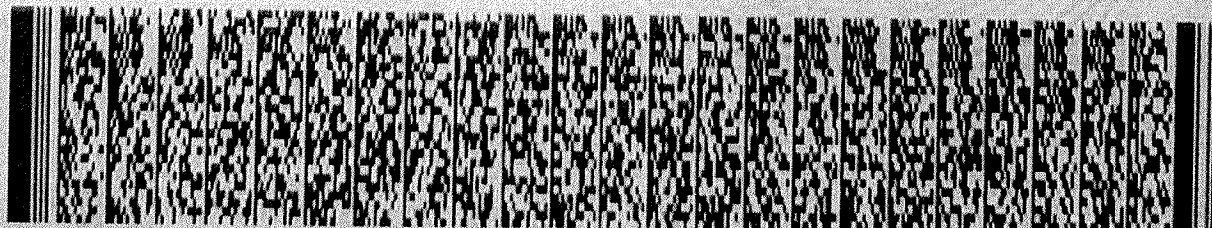

P-0304600-00412340-M-1007123212-20121120

0031700590A 1

38599234

2. Concepto 0 2 Actualización

4. Número de formulario

14848208785



(415)7707212489984(8020) 000001484820878 5

5. Número de Identificación Tributaria (NIT)

6. DV

12. Dirección seccional
Impuestos de Bogotá

14. Buzón electrónico

1 0 0 7 1 2 3 2 1 2 1

3 2

IDENTIFICACIÓN

24. Tipo de contribuyente

Persona natural o sucesión ilíquida

2

25. Tipo de documento

Cédula de Ciudadanía

1 3

26. Número de Identificación

1 0 0 7 1 2 3 2 1 2

27. Fecha expedición

2 0 1 2 0 8 2 1

Lugar de expedición

COLOMBIA

28. País

1 6 9

29. Departamento

Atlántico

0 8

30. Ciudad/Municipio

Sabanalarga

6 3 8

31. Primer apellido

RODRIGUEZ

32. Segundo apellido

SARMIENTO

33. Primer nombre

KEVIN

34. Otros nombres

DANIEL

35. Razón social

36. Nombre comercial

37. Sigla

UBICACIÓN

38. País

COLOMBIA

1 6 9

39. Departamento

Bogotá D.C.

1 1

40. Ciudad/Municipio

Bogotá, D.C.

0 0 1

41. Dirección principal

CR 29 34 C 16 SUR 62

42. Correo electrónico

kdaniel-2207@hotmail.com

43. Código postal

44. Teléfono 1

7 0 2 5 0 0 0

45. Teléfono 2

3 1 0 2 6 9 5 9 7 7

CLASIFICACIÓN

Actividad económica

Actividad principal

46. Código

0 0 1 0

47. Fecha inicio actividad

2 0 1 9 0 8 0 7

Actividad secundaria

48. Código

4 9 2 3

49. Fecha inicio actividad

2 0 2 2 0 4 0 4

Otras actividades

50. Código

1

2

Ocupación

51. Código

52. Número
establecimientos

Responsabilidades, Calidades y Atributos

53. Código 5 2 2 4 9

05- Impto. renta y compl. régimen ordinario

22- Obligado a cumplir deberes formales a

49 - No responsable de IVA

Obligados aduaneros

54. Código 1 2 3 4 5 6 7 8 9 10 11 12 13 14 15 16 17 18 19 20

Exportadores

55. Forma

56. Tipo

Servicio

1

2

3

57. Modo

58. CPC

IMPORTANTE: Sin perjuicio de las actualizaciones a que haya lugar, la inscripción en el Registro Único Tributario -RUT-, tendrá vigencia indefinida y en consecuencia no se exigirá su renovación

Para uso exclusivo de la DIAN

59. Anexos

SI

NO

X

60. No. de Folios:

0

61. Fecha

2022 - 08 - 12 / 19 : 46 : 42

La información suministrada a través del formulario oficial de inscripción, actualización, suspensión y cancelación del Registro Único Tributario (RUT), deberá ser exacta y veraz; en caso de constatar inexactitud en alguno de los datos suministrados se adelantarán los procedimientos administrativos sancionatorios o de suspensión, según el caso.

Parágrafo del artículo 1.6.1.2.20 del Decreto 1625 de 2016

Firma del solicitante:

Sin perjuicio de las verificaciones que la DIAN realice.

Firma autorizada:

984. Nombre RODRIGUEZ SARMIENTO KEVIN DANIEL

985. Cargo CONTRIBUYENTE



Póliza de

SEGURO PARA VEHICULOS PESADOS DE CARGA

Versión Clausulado Número

16/12/2022-1317-P-03-PPSUS10R00000025-D001

Código Anexo de Asistencia

16-12-2022-1317-A-03-ASUS10R000000027-D001

COMPANIA MUNDIAL DE SEGUROS S.A.

NIT 860 037 013-6

Dirección General Calle 53N 68 - 24 Pisos 1,2 y 3

Teléfono (601) 2855600



No. Póliza **M 2000301203**

No. de Certificado

1801686972

No. Riesgo

1



Tipo de Documento **NEGOCIO NUEVO**

Fecha de Expedición

2023-03-16

Soc. Expedidora

MEDELLIN

Vigencia Desde **00:00 Horas del D 15 / M03 / A 2023**

Vigencia Hasta

00:00 Horas del D 15 / M03 / A 2024

Días

366

Vigencia del Certificado Desde **00:00 Horas del D 15 / M03 / A 2023**

Vigencia del Certificado Hasta **00:00 Horas del D 15 / M03 / A 2024**



Tomador **KEVIN DANIEL RODRIGUEZ SARMIENTO**

Nº. Doc. Identidad **1007123212**

Dirección **KR 34C 16 62 SUR,**

Ciudad **BOGOTA DISTRITO**

Teléfono **3233229553**

Asegurado **KEVIN DANIEL RODRIGUEZ SARMIENTO**

Nº. Doc. Identidad **1007123212**

Dirección **KR 34C 16 62 SUR,**

Ciudad **BOGOTA DISTRITO**

Teléfono **3233229553**

Beneficiario **FINANZAUTO S.A. BIC**

CC/NIT **860028601**

Beneficiario

CC/NIT

RIESGO ASEGURADO



Cod. Pasccelda **18912093**

Modelo

2022

Servicio

PUBLICO

Color

BLANCO

Placa **LCM789**

Marca y clase

FOTON FURGON

Tipo de Vehículo

FURGON

Tonelaje/Cilindrige/Pasajeros **2300**

No. Motor

M014333

No. Chasis / Serie

LVBV3JBB8NY005900

Dpto/Municipio **MEDELLIN ANTI**

Valor Comercial

\$97,700,000.00

Valor Accesorios

\$0.00

Valor Comercial Total

\$97,700,000.00

CONDICIONES DE COBERTURA



Cobertura

Límite asegurado
(Pesos y Colombianos)

Deducibles

% S.M.M.L.V. / Pisos CCIP

RCE AUTOS (LIMITE UNICO)

\$3,000,000,000.00

Sin Deducible

Sin Deducible

PÉRDIDA TOTAL HURTO

\$97,700,000.00

Sin Deducible

Sin Deducible

PÉRDIDA TOTAL DAÑOS

\$97,700,000.00

Sin Deducible

Sin Deducible

PÉRDIDA PARCIAL HURTO

\$97,700,000.00

10.0%

4.0 SMMMLV

PÉRDIDA PARCIAL DAÑOS

\$97,700,000.00

10.0%

4.0 SMMMLV

TERREMOTO, TEMBLOR Y/O ERUPCIÓN VOLCÁNICA

\$97,700,000.00

10.0%

4.0 SMMMLV

AMPARO PATRIMONIAL

INCLUIDO

Sin Deducible

Sin Deducible

ASISTENCIA JURIDICA EN PROCESO PENAL

INCLUIDO

Sin Deducible

Sin Deducible

ASISTENCIA JURIDICA EN PROCESO CIVIL

INCLUIDO

Sin Deducible

Sin Deducible

MUERTE ACCIDENTE TRANSITO

\$40,000,000.00

Sin Deducible

Sin Deducible

ASISTENCIA EN VIAJE

INCLUIDO

Sin Deducible

Sin Deducible

AUXILIO DE PARALIZACIÓN DEL VEHÍCULO

\$4,000,000.00

10 días

10 días

OBLIGACIÓN FINANCIERA

\$12,000,000.00

10 días

10 días

Convención de Pago **Contado**

Fecha Límite de Pago **2023-04-15**

PRIMA BRUTA

\$ 3,368,700.00

DESCUENTOS

\$ 0.00

PRIMA NETA

\$ 3,368,700.00

GASTOS FISC.

\$ 25,000.00

IVA

\$ 644,803.00

TOTAL A PAGAR

\$ 4,038,503.00

Intermediarios

% Participación

Coaseguradores

Tipo

% Participación

DE SEIS SEGUROS LIM

100.0

OBSERVACIONES

Línea asistencia: Línea Nacional 018000111935 Opción 1 asistencias – Opción 1 Todo Riesgo vehículos de Carga, en Bogotá al (601)3274712-13 o al #935

CONDICIONES GENERALES DE LA PÓLIZA

ES DE OBLIGATORIO CUMPLIMIENTO DENUNCIAR EL FORMULARIO DE CONOCIMIENTO DEL CLIENTE, SUMINISTRAR INFORMACIÓN VERDAD Y VERIFICABLE AL TOTAL QUE REALIZAR ACTUALIZACIÓN DE DATOS POR LO MENOS UNA VEZ AL AÑO (CIRCULAR EXTERNA 026 DE 2009 SUPER-FINANCIERA).

DE ACUERDO CON EL ARTICULO 1868 DEL CÓDIGO DE COMERCIO, MODIFICADO POR EL ARTICULO 82 DE LA LEY 45 DE 1990, LA MORA EN EL PAGO DE LA PRIMA DE LA PRESENTE PÓLIZA O DE LOS CERTIFICADOS O ANEXOS QUE SE EXPIDAN CON FUNDAMENTO EN ELA PRODUCIR LA TERMINACIÓN AUTOMÁTICA DEL CONTRATO Y DARA DERECHO A LA COMPANIA DE SEGUROS PARA EXIGIR EL PAGO DE LA PRIMA DEVENGADA Y DE LOS GASTOS CAUSADOS POR LA EXPIRACIÓN DE LA PÓLIZA.

AUTORIZO A SEGUROS MUNDIAL PARA ALMACENAR, RESERVAR Y GESTIONAR MIS DATOS PERSONALES PARA EL SUMINISTRO DE INFORMACIÓN Y COBERTURA FINANCIERA, OFERTAMIENTO COMERCIAL, ASÍ COMO LOS SERVICIOS INHERENTES A LA ACTIVIDAD ASEGURADORA, REALIZACIÓN DE ENCUESTAS DE SATISFACCIÓN DE CLIENTES Y ENDES ESTADÍSTICOS, DECLARO HABER SIDO INFORMADO SOBRE EL TRATAMIENTO QUE RECIBIRÁN LOS DATOS PERSONALES INTERCONECTADOS EN EL PRESENTE CONTRATO DE SEGUROS, ASÍ COMO LOS DERECHOS QUE SE ASENTAN COMO TITULAR DE LOS MISMOS.

PARA MAYOR INFORMACIÓN SOBRE LA POLÍTICA DE TRATAMIENTO DE DATOS, FÓRASE A WWW.SEGUROS.MUNDIAL.COM.CO/LEGAL/, EN CASO QUE NO PUEDER OTORGAR ESTA AUTORIZACIÓN, PODRÁ COMUNICARME A LAS LINEAS DE ATENCIÓN AL CLIENTE QUE APARECEN EN LA PÓLIZA O INGRESAR A NUESTRA PAGINA WEB [HTTP://WWW.SEGUROS.MUNDIAL.COM.CO/SERVICIO-AL-CLIENTE/](http://WWW.SEGUROS.MUNDIAL.COM.CO/SERVICIO-AL-CLIENTE/) O AL MENÚ DE FORMULARIOS EN EL CÓDIGO ELECTRÓNICO A CONSUMIDORFINANCIERO@SEGUROS.MUNDIAL.COM.CO.

CONCORDO LAS CONDICIONES GENERALES DE LA PÓLIZA Y EL ANEXO DE ASISTENCIA EN [HTTPS://WWW.SEGUROS.MUNDIAL.COM.CO/SOLUCIONES-PERSONALES/SOLUCIONES-DE-MOVILIDAD/](https://WWW.SEGUROS.MUNDIAL.COM.CO/SOLUCIONES-PERSONALES/SOLUCIONES-DE-MOVILIDAD/)



Firma Autorizada
Compañía Mundial
de Seguros S.A.

[Firma manuscrita]

Tomador



Póliza de

SEGURO PARA VEHICULOS PESADOS DE CARGA

Versión Clausulado Número

16-12-2022-1317-P-03-PPSUS10R00000025-D001

Código Anexo de Asistencia

16-12-2022-1317-A-03-ASUS10R000000027-D001

COMPANIA MUNDIAL DE SEGUROS S.A.

NIT 860 037 013-6

Dirección General Calle 33N.68 - 24 Pisos 1,2 y 3

Teléfono: (601) 285 5600



No. Póliza **M 2000301203**

No. de Certificado

1801686972

No. Riesgo

1



Tipo de Documento **NEGOCIO NUEVO**

Fecha de Expedición **2023-03-16**

Suc. Expedidora

MEDELLIN

Vigencia Desde **00:00 Horas del D15 / M03 / A 2023**

Vigencia Hasta

00:00 Horas del D 15 / M 03 / A 2024

Días

366

Vigencia del Certificado Desde **00:00 Horas del D15 / M03 / A 2023**

Vigencia del Certificado Hasta **00:00 Horas del D 15 / M 03 / A 2024**

CONDICIONES PARTICULARES

AUXILIO POR PARALIZACIÓN DEL VEHÍCULO: SIEMPRE QUE SE CUMPLAN LAS CONDICIONES DESCRITAS EN EL CONDICIONADO GENERAL DE LA PÓLIZA, SE RECONOCERÁ UN MONTO DIARIO DE 12 SMDLV, A PARTIR DEL DÍA 11 CALENDARIO DESPUÉS DE FORMALIZADA LA RECLAMACIÓN (INGRESO AL TALLER) Y HASTA EL DÍA DE PAGO DE ESTA, SIN SUPERAR UN MONTO DE \$4.000.000 POR VIGENCIA.

OBLIGACIONES FINANCIERAS DEL ASEGURADO CON SUJECCIÓN A LOS LÍMITES ASEGURADOS Y AL PERIODO DE CARENIA EXPRESADO EN DÍAS (10 DÍAS CONTADOS A PARTIR DEL INGRESO DEL VEHÍCULO AL TALLER), LA COMPANÍA INDEMNIZARÁ AL ASEGURADO HASTA 3 CUOTAS DE LA OBLIGACIÓN FINANCIERA ADQUIRIDA VIGENTE CON OCASIÓN DE LA COMPRA DEL VEHÍCULO, MIENTRAS SE ENCUENTRE EN PROCESO DE REPARACIÓN EL AUTOMOTOR A CONSECUENCIA DE UN SINIESTRO CUBIERTO POR EL PRESENTE CONTRATO, Y SU RECONOCIMIENTO TENDRÁ LUGAR CON LA CAUSACIÓN DE LA CUOTA SIGUIENTE A LA FECHA DEL SINIESTRO. MÁXIMO 3 EVENTOS CON CUOTAS DE \$4.000.000. (CUATRO MILLONES DE PESOS C/U)

CLÁUSULA DE BENEFICIARIO ONEROSO

EN EL EVENTO DE UNA PÉRDIDA TOTAL O PARCIAL QUE SE PRETENDA INDEMNIZAR EN DINERO, SALVO QUE EL BENEFICIARIO ONEROSO FINANZAUTO S.A. BIC NIT 860028601, AUTORICE EL PAGO DE LA INDEMNIZACIÓN AL ASEGURADO, ÉSTA SE DESTINARÁ, EN PRIMER LUGAR, A CUBRIR LOS CRÉDITOS CON GARANTÍA PRENDARIA SOBRE EL VEHÍCULO ASEGURADO Y EL EXCEDENTE, SI LO HUBIERE, SE PAGARÁ AL ASEGURADO.

LA PÓLIZA SERÁ RENOVADA AUTOMÁTICAMENTE, SÓLO CUANDO EXISTA BENEFICIARIO ONEROSO, POR UN PERÍODO IGUAL AL SEÑALADO EN LA VIGENCIA INICIAL HASTA LA EXTINCIÓN DEL RESPECTIVO CRÉDITO, SUJETO AL PAGO DE LA PRIMA DENTRO DEL PLAZO PACTADO.

LA MORA EN EL PAGO DE LA PRIMA DE LA PÓLIZA O DE LOS CERTIFICADOS O ANEXOS QUE SE EXPIDAN CON FUNDAMENTO EN ELLA, PRODUCIRÁ LA TERMINACIÓN AUTOMÁTICA DEL CONTRATO Y DARÁ DERECHO AL ASEGURADOR PARA EXIGIR EL PAGO DE LA PRIMA DEVENGADA Y DE LOS GASTOS CAUSADOS CON OCASIÓN DE LA EXPEDICIÓN DEL CONTRATO.

LA COMPANÍA PODRÁ REVOCAR UNILATERALMENTE LA PÓLIZA, NOTIFICANDO SU DECISIÓN AL BENEFICIARIO ONEROSO FINANZAUTO S.A. BIC NIT 860028601 A SU ÚLTIMA DIRECCIÓN REGISTRADA, CON NO MENOS DE TREINTA (30) DÍAS COMUNES DE ANTELACIÓN, CONTADOS A PARTIR DE LA FECHA DEL ENVÍO.

VIGILADO



Firma Autorizada
Compañía Mundial
de Seguros S.A.

[Firma manuscrita]

Tomador

COMPANIA MUNDIAL DE SEGUROS S.A.



LÍNEAS DE ATENCIÓN AL CLIENTE

NACIONAL: 01 8000 111 935 - BOGOTÁ: (601) 327 4712/13

Auxiliar

28 septiembre 2023



Nombre	Luis Enrique Moreno Díaz
Fecha de nacimiento	20 mayo 1993
Dirección	cra 87j # 50ª- 06 sur
Lugar de residencia	Bogotá – Bosa
Identificación	1030625965
Lugar de nacimiento	Bogotá
Estado civil	soltero
Celular	3024203715
Correo electrónico:	<u>luchotafar2009@gmail.com</u>

EXPERIENCIA LABORAL

- ❖ **Nombre de Empresa:** Representaciones oíl filter´s
Cargo: Operario de mantenimiento
Fecha: 24/03/2012 al 12/11/2013
- ❖ **Nombre de Empresa:** Danny venta directa S.A.
Cargo: operario logístico
Fecha: 13/01/2014 al 15/06/2015
- ❖ **Nombre de empresa:** Electrodomésticos Abba
Cargo: operario de producción
Fecha: 03/07/2015 al 15/01/2016
- ❖ **Nombre de empresa:** cerería santuario
Cargo: operario de producción
Fecha: 03/03/2016 al 15/11/2016
- ❖ **Nombre de empresa:** Paraíso floral
Cargo: mensajería masiva, despacho, serv. Al cliente
Fecha: 16/01/2017 al 20/09/2017
- ❖ **Nombre de empresa:** On vacation
Cargo: agente call center
Fecha: 05/10/2017 al 28/09/2018
- ❖ **Nombre de la empresa:** Grupo Empresarial Talencoop
Cargo: operario de bodega
Fecha: 16/10/18 al 24/01/19

REFERENCIAS FAMILIARES

Nombre: Elizabeth Montero Díaz

Parentesco: MAMÀ

Ocupación: empleada

Tel: 3132051691

REFERENCIAS PERSONALES

Nombre: Cristian Moreno

Ocupación: independiente

Tel: 3194978903

Nombre: Daniel García

Ocupación: Mecánico

Tel: 3108802849

Luis Enrique Moreno Díaz

1030625965