

RESTRICCIÓN MOVILIDAD

BLINDAJE

POTENCIA HP

82

DECLARACIÓN DE IMPORTACIÓN

I/E FECHA IMPORT.

PUERTAS

882011000085128

| 18/10/2011

5

LIMITACIÓN A LA PROPIEDAD

FECHA MATRÍCULA

FECHA EXP. LIC. TTO.

FECHA VENCIMIENTO

02/12/2011

23/07/2020

ORGANISMO DE TRÁNSITO

SDM - BOGOTÁ D.C.

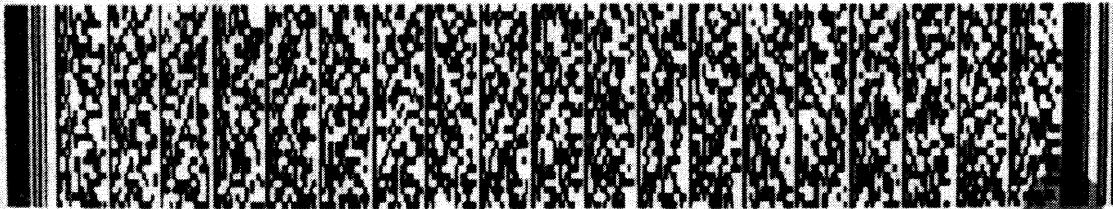

LT06002963061



Libertad y Orden

REPÚBLICA DE COLOMBIA

MINISTERIO DE TRANSPORTE



LICENCIA DE TRÁNSITO No.

10020830124

PLACA

TEP507

MARCA

CHERY

LÍNEA

YOYA

MODELO

2012

CILINDRADA CC

1.297

COLOR

BLANCO CHERY

SERVICIO

PÚBLICO

CLASE DE VEHÍCULO

CAMIONETA

TIPO CARROCERÍA

PANEL

COMBUSTIBLE

GASOLINA

CAPACIDAD Kg/PSJ

365

NÚMERO DE MOTOR

SQR473FAFBE03513

REG

N

VIN

LVM6D1A19CB012081

NÚMERO DE SERIE

LVM6D1A19CB012081

REG

N

NÚMERO DE CHASIS

LVM6D1A19CB012081

REG

N

PROPIETARIO: APELLIDO(S) Y NOMBRE(S)

CABRERA RODRIGUEZ ANGIE STEFANI

IDENTIFICACIÓN

C.C. 1014228585

01/377778
01800 1234567

SOAT

FECHA DE EMISIÓN: 2022 12 24
VIGENCIA: 2023 1 5
HASTA: 2024 1 5

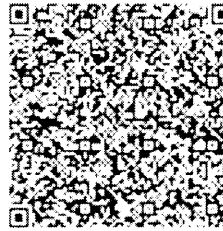

NÚMERO POLIZA	PLACA	CLASE DE VEHICULO	SERVICIO	CURP/CLAVECEN	MODELO
84696551 - 606410756	TEP507	AUTOS DE NEGOCIO ALQUILER ENSEMANZA	PUBLICO	1297	2012
MARCA: CHERY			CAMIONETA		
2	CLASE: PASAJERO	YOYA	PANEL		
NÚMERO	NÚMERO DE SERIE	NÚMERO	CAPACIDAD		
SQR473FAFBE03513	LVM6D1A19CB012081	LVM6D1A19CB012061	0.00		
NOMBRE Y APELLIDOS DEL TOMADOR		IDENTIFICACION DEL TOMADOR	TIPO DE DOCUMENTO DEL TOMADOR	NÚMERO DE DOCUMENTO DEL TOMADOR	CUBIERTA RETENIDA A TOMADOR
ANGIE CABRERA RODRIGUEZ		3208135539	CC	1014228585	BOGOTA D.C.
CÓDIGO DE CUBIERTA	CÓDIGO SUBCUBIERTA	CÓDIGO PASAJERO	NÚMERO DE POLIZA	CUBIERTA Y PRESELECCION	
1317	14	80000957	84696551	11001	
TASA	PRIMA TOTAL	CONTRIBUCION FISCAL	TASA AGRO	AMORTIZACION VEHICULO	IMPORTE
71	\$ 185.300	\$ 96.800	\$ 2.100	A. GASTOS MEDICOS QUIRURGICOS FARMACEUTICOS Y HOSPITALARIOS	800*
TOTAL A PAGAR				B. INCAPACIDAD PERMANENTE	180
\$ 285.200				C. MUERTE Y GASTOS FUNERARIOS	750
				D. GASTOS DE TRANSPORTE Y MOVILIZACION DE VICTIMAS	10
				SALARIOS MINIMOS LEGALES DIARIOS VIGENTES	
Firma Autorizada					

COPIA AUTORIZADA PARA LA VERIFICACION DE LA POLIZA



Seguros Mundial

Señor usuario tenga en cuenta las siguientes recomendaciones:

- 1. La póliza es un contrato de seguro que debe ser leído y entendido antes de firmar.
- 2. La póliza es un documento que debe ser conservado en un lugar seguro.
- 3. La póliza es un documento que debe ser presentado en caso de siniestro.

Mayor información

- 1. La póliza es un contrato de seguro que debe ser leído y entendido antes de firmar.
- 2. La póliza es un documento que debe ser conservado en un lugar seguro.
- 3. La póliza es un documento que debe ser presentado en caso de siniestro.

En caso de accidente de tránsito:

- 1. Debe ser reportado inmediatamente a la policía y a la compañía de seguros.
- 2. Debe ser presentado el informe de la policía y el informe de la compañía de seguros.
- 3. Debe ser presentado el informe de la compañía de seguros y el informe de la policía.

Modifique según corresponda de la vigencia por duplicidad de asegurado:

- 1. La póliza es un contrato de seguro que debe ser leído y entendido antes de firmar.
- 2. La póliza es un documento que debe ser conservado en un lugar seguro.
- 3. La póliza es un documento que debe ser presentado en caso de siniestro.



Digitally signed by Angie Cabrera Rodríguez
MUNICIPAL DE SEGURIDAD
Date: 2022.12.24 07:34:00 -05:00



REPÚBLICA DE COLOMBIA
MINISTERIO DE TRANSPORTE
MINISTERIO DE AMBIENTE Y
DESARROLLO SOSTENIBLE

RUNT
REGISTRO ÚNICO NACIONAL DE TRANSITO



CERTIFICADO DE REVISIÓN TÉCNICA MECÁNICA Y DE EMISIONES CONTAMINANTES
No. 164519832

DATOS CENTRO DIAGNÓSTICO

Entidad que expide el certificado: CDA AMBIENTAL S.A.S

NIT: 901264239

No. de Certificado de
Acreditación: 19-OIN-061-001

Fecha de expedición: 2023/02/06

Fecha de vencimiento: 2024/02/06

DATOS VEHÍCULO

PLACA: TEP507

CLASE: CAMIONETA

MARCA: CHERY

MODELO: 2012

SERVICIO: Público

COMBUSTIBLE: GASOLINA

CILINDRAJE: 1297

NRO. MOTOR: SQR473FAFBE03513

NRO. CHASIS: LVM6D1A19CB012081

VIN: LVM6D1A19CB012081

LÍNEA: YOYA

COLOR: BLANCO CHERY

NOMBRE PROPIETARIO: ANGIE S. CABRERA R.

FIRMA DEL RESPONSABLE

YORYEDT RIAÑO NIÑO

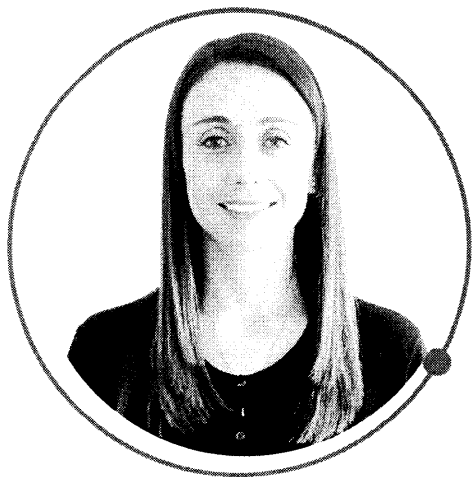

ANGELA QUICENO

TECNÓLOGA EN
PUBLICIDAD

ACERCA DE MI

☎ 3208136539
📍 Cll 150 # 117-52 Bogotá
✉ alt.plug@gmail.com

REFERENCIAS

JUAN MANUEL VARGAS
Periodista RCN Radio
316 7562078
JUAN PABLO GUZMAN
Independiente
317 2707853 - 3108039971
MAYERLY SALINAS
Matemática UNAL. Docente SED
314 3005200

LENGUAJE

Ingles Básico ■■■■

ACERCA DE MI

Tecnóloga en publicidad y editora con experiencia en agencias de publicidad, conocimiento en mercadeo, gestión de procesos internos, optimización e implementación de soluciones en las áreas de publicidad y mercadeo.

Capacidad de análisis y trabajo, busco dar un paso más adelante de mis conocimientos y desenvolverme en proyectos de mayor calibre.

Trabajo bajo presión, excelentes relaciones interpersonales, disposición al

trabajo en equipo, proactiva, responsable y analítica.

EDUCACIÓN

Edición y montaje

ESCUELA DE CINE Y FOTOGRAFÍA ZONA CINCO

Edición y montaje audiovisual, Bogotá

Julio - Agosto 2017

Tecnología

CORPORACION UNIVERSITARIA UNITEC

Tecnólogo en Publicidad, Bogotá

2007-2010

Estudios secundarios

INSTITUCIÓN EDUCATIVA COMPARTIR SUBA

Bachiller académico, Bogotá

2001-2006

EXPERIENCIA

CORFERIAS 08-06-2022 / 04-12-2022

Agente Nacional en el departamento de comunicaciones CRM. Convocatoria de nuevas y antiguas empresas para las diferentes ferias del año.

ALTERNATIVA CENTRO QUIROPRÁCTICO 2021 - 2022

Asistente administrativa, producción audiovisual y fotografica del departamento de mercadeo.

MAURO CIFUENTES PHOTOGRAPHER 2015-2019

Asistente administrativa, redacción y digitación, de documentos, producción, post producción y edición audiovisual para eventos sociales.

ADISTEC COLOMBIA S.A.S 2014

Tesoreria, archivo, digitación y redacción de documentos.

DMP PUBLICIDAD 2012-2013

Asistente de dirección estratégica, directora del departamento de tráfico, redacción de documentos.

HABILIDADES

Adobe Creative Suite

Edición no lineal

■■■■■■■■■■
■■■■■■■■
- - - - -



FECHA DE NACIMIENTO 02-MAY-1990

BOGOTA D.C
(CUNDINAMARCA)

LUGAR DE NACIMIENTO

1.67

ESTATURA

O+

G.S. RH

F

SEXO

07-MAY-2008 BOGOTA D.C.
FECHA Y LUGAR DE EXPEDICIÓN

REGISTRADOR NACIONAL
ALEXANDER VEGA ROCHA

INDICE DERECHO

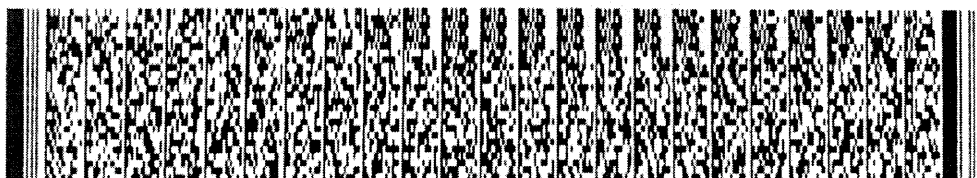

A-1500150-01300036-F-1026268723-20220601

0079527973G 2

8504817797

REPÚBLICA DE COLOMBIA
IDENTIFICACIÓN PERSONAL
CÉDULA DE CIUDADANIA

NÚMERO 1.026.268.723

QUICENO MONTOYA

APELLIDOS

ANGELA MARIA

NOMBRES

FIRMA

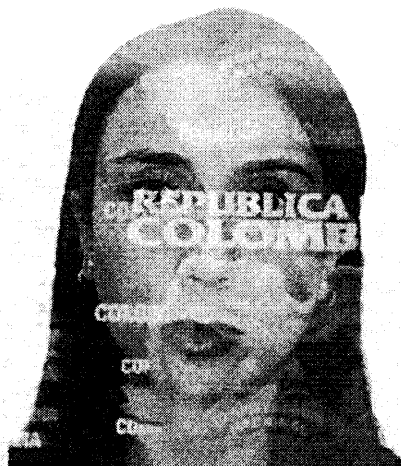



Libertad y Orden

REPÚBLICA DE COLOMBIA

MINISTERIO DE TRANSPORTE

LICENCIA DE CONDUCCIÓN

No. 1026268723

NOMBRE

ANGELA MARIA QUICENO MONTOYA

FECHA DE NACIMIENTO

02-05-1990

SANGRE-RH

O+

FECHA DE EXPEDICIÓN

12-10-2022

RESTRICCIONES DEL CONDUCTOR

CONducir con LENTES



ORGANISMO DE TRÁNSITO EXPEDIDOR

SDM - BOGOTÁ D.C.

CATEGORÍAS AUTORIZADAS

CATEGORÍA	CLASE DE VEHÍCULO	VIGENCIA	SERVICIO
B1	AUTOMÓVIL, MOTOCARRO, CUATRIMOTO, CAMPERO, CAMIONETA Y MICROBÚS	12-10-2032	PARTICULAR
C1	AUTOMÓVIL, MOTOCARRO, CAMPERO, CAMIONETA Y MICROBÚS	12-10-2025	PÚBLICO

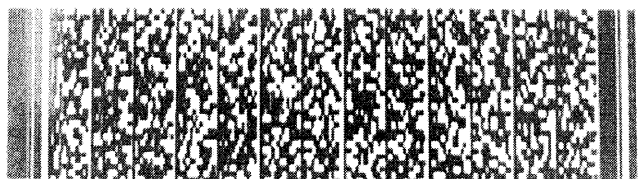

ESTA LICENCIA ES VÁLIDA EN TODO EL TERRITORIO NACIONAL

LC03004912135

Servicios Integrales 90947 20-204/22



INGRESO EMPLEADO

DATOS DE LA EMPRESA

Tipo de Identificación: NIT
Número de documento: 901421574
Número Afiliación: 9005186
Razón social: CONSTRUYE VIDA SAS

DATOS DEL EMPLEADO:

Tipo de documento: CÉDULA
Número de Documento 1026268723
Nombre: ANGELA MARIA QUICENO MONTOYA
Fecha Ingreso: 09/06/2023
Salario básico: 1,160,000
Nit empresa en misión: 0
Código Sucursal: 1
Centro de trabajo: 4
Tasa: 4.350
Fecha hora transacción: 8/6/2023 5:22:56 PM





INFORME DE CAPACITACION EN MANEJO HIGIENICO DE ALIMENTOS

*Con la presente certifico que La Señora **ANGELA MARIA QUICENO MONTOYA** Con identificación número N° 1026268723 Asistió al curso de capacitación de alimentos los días 13 Y 14 de Enero de 2023; durante 10 horas, y se trataron los siguientes temas:*

- Higiene alimentaria.
- Contaminación de los alimentos.
- Enfermedades de transmisión alimentaria.
- Conservación y almacenamiento de los **alimentos**.
- Limpieza e higiene.
- Sistema de autocontrol APPCC y normativa.
- Ley de Información Alimentaria (Alérgenos)

La presente certificación se expide en Bogotá el 14 de Enero de 2023.

Atentamente,

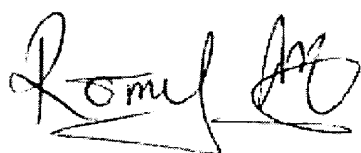

**ROSMERY CHIVIRIS
ING, DE ALIMENTOS**

**CAPACITADO EN MANEJO HIGIENICO DE
ALIMENTOS**

Aseg. de la calidad (BPM – HACCP)
Programa de saneamiento básico
Laboratorio de análisis de alimentos
Curso en manipulación de alimentos
Registros y trámites

NOMBRES: **ANGELA MARIA**

APELLIDOS: **QUICENO MONTOYA**

CC **1026268723**

ROSMERY CHIVIRIS.

ING. DE ALIMENTOS

Autoriza Hospital de Chapinero

VENCE: **14/01/2024**

10 HORAS

CONTACTENOS: 3108128673



CCI&A

Asegura - Ingeniería

ESTE CARNET ES PERSONAL E
INTRANSFERIBLE Y ACREDITA AL PORTADOR
COMO PERSONA APTA PARA EJERCER SU
ACTIVIDAD COMO MANIPULADOR(A) DE
ALIMENTOS.

Aseg. de la calidad (BPM – HACCP)
Programa de saneamiento básico
Laboratorio de análisis de alimentos
Curso en manipulación de alimentos
Registros y trámites

ROSMERY CHIVIRIS.

ING. DE ALIMENTOS
Autoriza Hospital de Chapinero

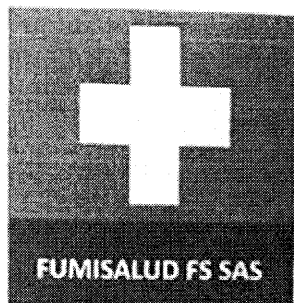

FUMISALUD FS SAS

NIT: 900470108-7

"COMPROMETIDOS CON EL MEDIO AMBIENTE"

DESINSECTACIÓN VENTA Y RECARGA DE TODA CLASE
 DESRATIZACIÓN DE EQUIPOS CONTRA INCENDIOS
 DESINFECCION GENERAL SEGURIDAD INDUSTRIAL
 LAVADO DE TANQUES PROGRAMA DE ALIMENTOS

Secretaría Distrital de Salud de Bogotá, Dirección de Salud de Pública, Acta de Inspección Vigilancia Control Higiénico Sanitaria, Línea de Industria y Ambiente, en Cumplimiento a la Normatividad Vigente Ley 9/79, Dcto, 1843/91, Res. 693/07 Res. 4143/93 2190/91

CERTIFICADO MANEJO DE PLAGAS, LAVADO Y DESINFECCION PARA VEHICULO

EL DIA 23 DE JUNIO DE 2023, CON VENCIMIENTO AL DIA 23 DE DICIEMBRE DE 2023, SE REALIZO UN MANEJO INTEGRADO DE PLAGAS A: VEHICULO PLACA: TEP507 MARCA: CHERY MODELO: 2012 COLOR: BLANCO CHERY CLASE DE VEHICULO: CAMIONETA TIPO DE CARROCERIA: PANEL PROPIETARIO: ANGIE STEFANI CABRERA RODRIGUEZ CC 1014228585 PRODUCTO APLICADO: BLATTANEX INGREDIENTE ACTIVO: IMIDACLOPRID AL 2,15% DOSIFICACIÓN 1 GOTA C/MT² HIPOCLORITO DE SODIO 5.25% DOSIFICACION: 3.8% X LITRO DE H₂O

Se realiza un servicio de Manejo Integrado de Plagas Y lavado y desinfección a vehículo para control de vectores e infecciones; realizado en cuatro etapas correspondientes (inspección, prevención, aplicación y documentación).

NOMBRE	Hipoclorito de Sodio
TIPO DE PRODUCTO	Desinfectante
PRINCIPIO ACTIVO	Cloro comercial al 5.25 %
PROPIEDADES FÍSICAS Y QUÍMICAS	Es un líquido de color amarillento con suave olor a cloro, ligeramente mas pesado que el agua e inestable.
USO	Desinfectante para lavado y desinfección de tanques de agua potable, pisos, paredes y techos (Blanqueador)
CONDICIONES ALMACENAMIENTO	No almacenarlo con sustancias incompatibles como ácidos, amoníacos y productos orgánicos. Almacénese en sitios bien ventilado
ELEMENTOS DE PROTECCIÓN PERSONAL	Guantes de plástico, tapa bocas, botas

""Somos una empresa legalmente autorizada para la prestación de estos servicios con CONCEPTO SANITARIO FAVORABLE Y RENOVADO SEGÚN ACTA DE VISITA SQ07C 003275 DEL 13 DE OCTUBRE DEL 2022 POR LA SUBRED SUR OCCIDENTE E.S.E

Cordialmente,

JOHN LINARES
Representante Legal

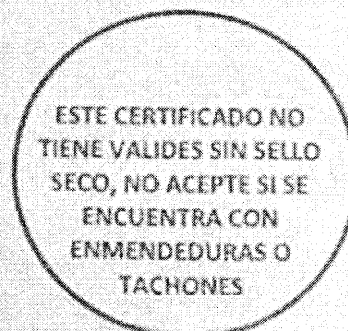
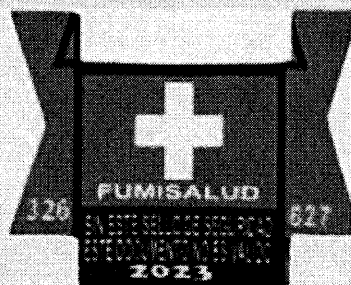

CALLE 32C SUR N° 0-49 ESTE Bogotá D.C. Tel: 465 9696 Cel: 3165921930 / 3214404372 / 3165460321

Email: Fumisalud_fs_sas@live.com Web: www.fumisaludfs.com

E S E:		Fecha: () / () / ()	
IDENTIFICACIÓN DEL VEHÍCULO			
ID vehículo:	Número de Inscripción:	Número de carpeta:	
Nombre del establecimiento o lugar donde se realiza la inspección:			
Dirección donde se realiza la inspección:			
Localidad:			
UPZ:	Barrio:		
Nombre del propietario del vehículo:			
Tipo de documento: C C <input type="checkbox"/> C E <input type="checkbox"/> NIT <input type="checkbox"/> PEP <input type="checkbox"/> PS <input type="checkbox"/> PTP <input type="checkbox"/> Número:			
Correo electrónico para notificación:			
Dirección de Notificación:		Teléfono:	
Nombre del propietario del producto:			
Tipo de documento: C C <input type="checkbox"/> C E <input type="checkbox"/> NIT <input type="checkbox"/> PEP <input type="checkbox"/> PS <input type="checkbox"/> PTP <input type="checkbox"/> Número:			
Correo electrónico para notificación:			
Dirección de Notificación:		Teléfono:	
Línea de intervención:			
Clase de vehículo:		Tipo de carrocería:	
Modelo:	Marca:	Placa:	
Sistema de refrigeración: SI <input type="checkbox"/> NO <input type="checkbox"/>			
Número de trabajadores:		Horario: Diurno <input type="checkbox"/> Nocturno <input type="checkbox"/> 24 horas <input type="checkbox"/> Otro <input type="checkbox"/>	
Días de funcionamiento: Lunes a viernes <input type="checkbox"/> Domingo a domingo Fin de semana <input type="checkbox"/> Otro <input type="checkbox"/>			
Tipo de productos que transporta:			
CONCEPTO SANITARIO DE LA ÚLTIMA INSPECCIÓN			
FECHA DE LA ÚLTIMA INSPECCIÓN	Favorable	<input type="checkbox"/>	% De cumplimiento de la última inspección
	Favorable con requerimientos	<input type="checkbox"/>	
	Desfavorable	<input type="checkbox"/>	
MOTIVO DE LA INSPECCIÓN			
Programación	<input checked="" type="checkbox"/>	Solicitud del interesado Número de radicado:	<input type="checkbox"/>
Solicitud oficial Número de radicado:	<input type="checkbox"/>	Evento de interés en salud pública	<input type="checkbox"/>
Otro <input type="checkbox"/> Especifique:			
EVALUACIÓN		CALIFICACIÓN	
Acceptable	A	Marque con una X cuando el vehículo cumple la totalidad de los requisitos descritos en el instructivo para el aspecto a evaluar.	
Acceptable con Requerimiento	AR	Marque con una X cuando el vehículo cumple parcialmente los requisitos descritos en el instructivo para el aspecto a evaluar.	
Inaceptable	I	Marque con una X cuando el vehículo no cumple con ninguno los requisitos descritos en el instructivo para el aspecto a evaluar.	
Critico	C	Marque con una X la casilla "C" cuando el incumplimiento del aspecto a verificar afecte la inocuidad de los alimentos y deba aplicar Medida Sanitaria de Seguridad que impida que el vehículo continúe ejerciendo sus labores.	

*Al suministrar esta información, se autoriza la notificación electrónica

Hoja 1/4

CONTINUACIÓN 3. PERSONAL MANIPULADOR DE ALIMENTOS	A	AR	I	HALLAZGOS
3.4 Educación y Capacitación (Resolución 2674/2013, Artículos 12 y 13, Artículo 36.)	6	3	0	
CALIFICACIÓN DEL BLOQUE				36 La calificación del bloque corresponde al 36% del total del acta
4. SANEAMIENTO	A	AR	I	HALLAZGOS
4.1 Limpieza del vehículo. (Resolución 2674/2013, Art. 29, Num. 4 y 5.)	15	7,5	0	
CALIFICACIÓN DEL BLOQUE				15 La calificación del bloque corresponde al 15% del total del acta
5. VERIFICACIÓN SOBRE EL PRODUCTO	A	AR	I	HALLAZGOS
5.1 Condiciones de conservación del producto. (Decreto 2278/1982 Art. 368, 369, 373, Decreto 561 de 1984, Art. 89, 97, 98, 99, Resol. 2674/2013, Art. 29, Num. 6, 7, 8, Art. 30, Parágrafo 1 y 2.)	20		0	
5.2 Empaque, Rotulado y vida útil. (Decreto 561 de 1984, Art. 73, Decreto 5109 de 2005, Resol. 2674/2013, Art. 19, Numeral 2, Art. 29, Num. 1.)	5	2,5	0	
CALIFICACIÓN DEL BLOQUE				25 La calificación del bloque corresponde al 25% del total del acta

II. CONCEPTO SANITARIO			
% De cumplimiento	CONCEPTO	Nivel de cumplimiento	En caso que una o más de las inspecciones a evaluar sea denominada como: (i) inspección independiente del cumplimiento obtenido en la inspección de SANITARIO a (ii) DESFAVORABLE y se procederá a aplicar la MEDIDA SANITARIA DE SEGURIDAD respectiva.
	X Favorable	90-100%	
	Favorable con requerimientos	60-89.9%	
	Desfavorable	<59.9%	

III. RELACIÓN DE LAS MUESTRAS TOMADAS EN EL ESTABLECIMIENTO

Número total de muestras tomadas

Número del acta de toma de muestras

IV. REQUERIMIENTOS SANITARIOS

Se debe ajustar el vehículo a la normatividad sanitaria vigente corrigiendo los hallazgos registrados en la presente acta

V. APLICACIÓN DE MEDIDA SANITARIA DE SEGURIDAD

Congelación

☐

Suspensión total de trabajos o servicios

☐

Decomiso

☐

Destrucción o desnaturalización

☐

VI. OBSERVACIONES

Por parte de la autoridad sanitaria:

Se realizó inspección a vehículo de transporte de alimentos, no se encontraron productos vencidos de caducidad.

Observaciones por parte de la persona que atiende la inspección:

VII. NOTIFICACIÓN DEL ACTA

Para constancia previa lectura y ratificación del contenido de la presente acta firman los colaboradores y personas que intervinieron en la visita, hoy 10 del mes de 10 del año 2021 en la ciudad de Bogotá D. C. De la presente acta se deja copia en poder del interesado, propietario, representante legal, responsable del vehículo o quien atendió la inspección.

NOTA: El acta debe ser notificada dentro de un plazo no mayor de (5) días contados a partir de la realización de la visita.

POR PARTE DE LA AUTORIDAD SANITARIA		POR PARTE DE LA AUTORIDAD SANITARIA	
Nombre	<u>A. V. F. de la Cruz</u>	Nombre	
Tipo de documento:	<u>CC</u>	Tipo de documento:	
Número de documento:	<u>10.101.000.000.000.000</u>	Número de documento:	
Profesión u oficio:	<u>Asesor Jurídico</u>	Profesión u oficio:	
Firma	<u>[Firma]</u>	Firma	
PERSONA QUE ATIENDE LA INSPECCIÓN		TESTIGO	
Nombre	<u>[Nombre]</u>	Nombre	
Tipo de documento: C C <input checked="" type="checkbox"/> C E <input type="checkbox"/> NIT <input type="checkbox"/> PEP <input type="checkbox"/> PS <input type="checkbox"/> PTP <input type="checkbox"/>		Tipo de documento: C C <input type="checkbox"/> C E <input type="checkbox"/> NIT <input type="checkbox"/> PEP <input type="checkbox"/> PS <input type="checkbox"/> PTP <input type="checkbox"/>	
Número de documento:	<u>10.101.000.000.000.000</u>	Número de documento:	
Cargo: Encargado <input type="checkbox"/> Conductor <input checked="" type="checkbox"/>		Firma	
Firma	<u>[Firma]</u>		

NOTA 1: En concordancia con lo establecido en el artículo 47 de la Ley 1437 de 2011, se da por comunicado que la imposición de un concepto sanitario desfavorable y/o de una medida sanitaria de seguridad de la Ley 9 de 1979, se iniciará una investigación administrativa en salud, conforme a los términos establecidos en el artículo 52 de la Ley 1437 de 2011.

NOTA 2: La Adulteración, el uso fraudulento, el suministro y consignación de información falsa, registrada en el presente documento o sus anexos, acarrea las responsabilidades de ley, de conformidad con lo dispuesto en los artículos 286 y ss. del Código Penal Colombiano y Ley 734 de 2002 Código Único Disciplinario.