

REPUBLICA DE COLOMBIA
IDENTIFICACION PERSONAL
CEDULA DE CIUDADANIA

NUMERO 6.805.746

LOPEZ ROJAS

APELLIDOS

RODRIGO ALEXANDER

SEMPRE

Rodrigo Alexander Lopez Rojas

FIRMA



FECHA DE NACIMIENTO 21-ABR-1984

FLORENCIA
(CAQUETA)

LUGAR DE NACIMIENTO

1.79

ESTATURA

A-

G.S. RH

M

SEXO

02-MAY-2002 FLORENCIA

FECHA Y LUGAR DE EXPEDICION

INDICE DERECHO

Carlos Ariel Sanchez Torres
REGISTRADOR NACIONAL
CARLOS ARIEL SANCHEZ TORRES

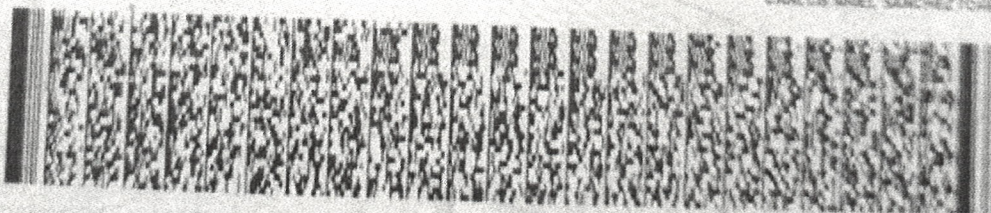

A-1500150-00748079-M-0006805746-20150917

0046486747A 1

1643685417

CATEGORIAS AUTORIZADAS			
CATEGORIA	CLASE DE VEHICULO	VIGENCIA	SERVICIO
A2	MOTOCICLETA Y MOTOTRICICLO DE CUALQUIER CILINDRAJE.	08-06-2031	PARTICULAR
B2	AUTOMÓVIL, MOTOCARRO, CUATRIMOTO, CAMPERO, CAMIONETA, MICROBÚS, CAMIÓN, BUSETA Y BUS.	29-11-2032	PARTICULAR
C2	AUTOMÓVIL, MOTOCARRO, CAMPERO, CAMIONETA, MICROBÚS, CAMIÓN, BUSETA Y BUS.	29-11-2025	PUBLICO

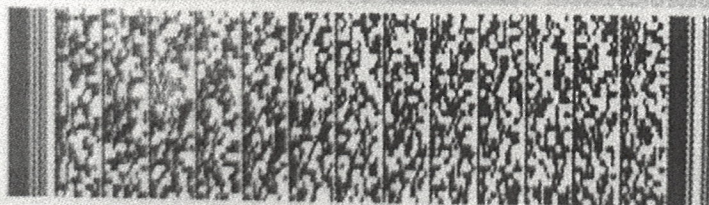
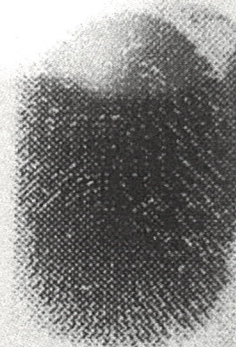

ESTA LICENCIA ES VALIDA EN TODO EL TERRITORIO NACIONAL
LC07001155855

COMERCIO DE LC-25



REPÚBLICA DE COLOMBIA
MINISTERIO DE TRANSPORTE
LICENCIA DE CONDUCCIÓN
No. 6805746

NOMBRE
RODRIGO ALEXANDER LOPEZ ROJAS

FECHA DE NACIMIENTO
21-04-1984

FECHA DE EXPIRACIÓN
29-11-2022

RESTRICCIONES DEL CONDUCTOR

SABORE-R/I
A-



OTORGADO EN TRÁMITE EXPEDICIÓN
ESTRIA TIEYTO MCPAL SANTA FE ANTIOQUIA



SANEAMIENTOS S.A.S.
Soluciones Ambientales Integrales

10159

CERTIFICA

QUE **RODRIGO ALEXANDER
LOPEZ ROJAS**

C.C. **6.805.746**

*Asistió al curso de Manipulación
de alimentos (10) Horas. Res. 3874 del 2013*

31/10/2022-31/10/2023

EL TITULAR DE LA PRESENTE CERTIFICACIÓN HA
CUMPLIDO CON LOS REQUISITOS EXIGIDOS EN EL DECRETO
3075/97 Y RESOLUCIÓN 2674/13 ART. 14
MINISTERIO DE PROTECCIÓN SOCIAL
AUTORIZADO POR LA SECRETARÍA
DE SALUD PÚBLICA MUNICIPAL CALI SEGÚN
RADICADO N° 1016414500115631
NIT. 900960981 Y REGISTRO MERCANTIL N° 951122/23

SANEAMIENTOS S.A.S.
NIT. 900960981

Carrera 73 # 15 - 56 B. Prados del Limonar
Tel. 324 3778 Celulares: 317 6577550 318 3849613
Email: saneamientocalisas@gmail.com

DATOS GENERALES DEL APORTANTE									
Identificación	dv	Razon Social	Clase Aportante	Sucursal Principal	Direccion	Ciudad-Departamento	Teléfono	Exonerado SENA e ICBF	
CC 6805746		RODRIGO ALEXANDER LOPEZ ROLAS	INDEPENDIENTE	Principal	La Consuelita	MEDELLIN-ANTIOQUIA	4352554	No	
DATOS GENERALES DE LA LIQUIDACION									
Periodo		Clave							
Pensión	Salud	Pago	Planilla	Planilla	Limite	Pago	Banco	Pago	Valor
2023-04	2023-04	2022116432	9499326836	I	2023/05/11	2023/04/13	BANCOLOMBIA	Dias Mora	\$104,300
								0	
RESUMEN DE PAGO									

Página 1 de 1

COMPROBANTE DE RADICACIÓN DE LA AFILIACIÓN DEL DIA 27/04/2023

VIGILADO SUPERINTENDENCIA FINANCIERA DE COLOMBIA

DATOS DE LA EMPRESA

Tipo documento:	NI	Número de documento:	901210468	Cédula Usuario:	CC 91424922
Nombre:	MILLENNIAL EXPRESS SAS				
Dirección:	CRA 39 A 2 54 LC 103				
Departamento:	BOGOTA D.C.		Municipio:	BOGOTA D.C.	
Correo electrónico:	express.m2018@gmail.com				
Teléfono:	3122856144		Tarifa:	4.350	
Actividad Económica:	4532001 ACTIVIDADES DE MENSAJERIA, INCLUYE LAS ACTIVIDADES DE RECEPCION, CLASIFICACION, TRANSPORTE Y ENTREGA DE CORREO REGULAR Y PAQUETES Y BULTOS POR FIRMAS QUE NO OPERAN BAJO LA OBLIGACION DEL SERVICIO UNIVERSAL, ASI COMO LAS ACTIVIDADES DE TRAMITES Y SIMILARES Y SERVICIOS DE ENTREGA A DOMICILIO				

DATOS DEL USUARIO QUE REALIZA LA RADICACIÓN

Cédula Usuario	Nombres y Apellidos del Usuario
CC 91424922	CARLOS DANIEL CACERES ROA

DATOS AFILIADOS RADICADOS

Radicado	Cobertura	Documento	Nombre Trabajador	Riesgo	Tarifa	Tipo
1 367	28/04/2023	CC 1072705833	ALARCON POVEDA MIGUEL	4	4.35000	Dependiente

OBSERVACIONES

Si tiene alguna duda con respecto a la tarifa o actividad económica de sus afiliados por favor diríjase a la oficina de POSITIVA más cercana o comuníquese con nuestra línea gratuita de atención a nivel nacional 01-8000-111-170 y en Bogotá al 3307000.

Cordial saludo,

Gerencia de Afiliaciones y Novedades
Positiva Compañía de Seguros S.A.

DF4952B26700BB5D65B589E838EF125F

Certificado impreso el día 4/27/2023 9:40:04 AM por el portal de empresas Edesk



Positiva Compañía de Seguros S.A. • Nit: 860.011.153-6 • Línea gratuita: 01-8000-111-170,
 Bogotá: 330-7000 / Portal Web: www.positiva.gov.co

Positiva Compañía de Seguros

@PositivaCol

PositivaColombia



**El emprendimiento
es de todos**

Minhacienda

4139875-5

CLIENTE

FACTURA DE SERVICIO PÚBLICO NO. TUEDETA-2

AL DARY SOTO YOA DE OSORIO

ES NO. 28 SUR - ET. P. 2

CHADA

CIOTA, D.C.

SANTIAGO PÉREZ

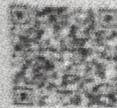

COMPORTAMIENTO CONSUMO DE ENERGÍA

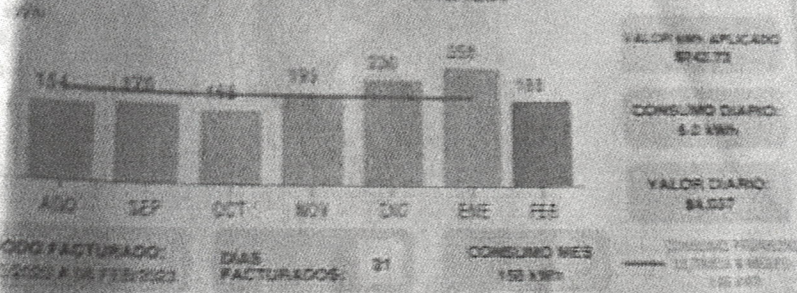

¡Importante! Verifique la lectura de su medidor y el consumo de energía en su hogar.

INFORMACIÓN DE LA CUENTA

CLASE DE SERVICIO: Residencial

ESTRATO: 3

CARGA KW: 3

FACTOR: 1

RUTA REPARTO: 1000 2 08 205 0079

RUTA LECTURA: 1000 2 08 205 0369

MANZANA DE LECTURA: 1500230411

MEDIDOR NO: 29546

CALIDAD DEL SERVICIO

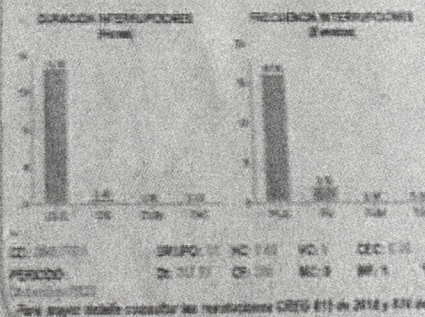

CONSEJO PRIVADO DE EFICIENCIA

Asegúrese de que los sellos de caucho de la puerta de la nevera estén limpios y cierren muy bien, para que la temperatura interna se conserve mejor.

RESTRICCIÓN MOVILIDAD	BLINDAJE *****	POTENCIA HP 154
DECLARACIÓN DE IMPORTACIÓN 352012000241635	FECHA IMPORT. 1 24/08/2012	PUERTAS 2
LIMITACIÓN A LA PROPIEDAD *****		
FECHA MATRÍCULA 10/10/2012	FECHA EXP. LIC. TTO. 25/10/2022	FECHA VENCIMIENTO *****
ORGANISMO DE TRÁNSITO DIR TTEYTTO MCPAL BARBOSA		
		
LT07001925375		

		REPÚBLICA DE COLOMBIA MINISTERIO DE TRANSPORTE		
LICENCIA DE TRÁNSITO No.		10027537374		
PLACA TEK307	MARCA FOTON	LÍNEA BJ5089VEBEA-FA	MODELO 2013	
CILINDRADA CC 3.760	COLOR ROJO	SERVICIO PÚBLICO		
CLASE DE VEHÍCULO CAMION	TIPO CARROGERÍA FURGON	COMBUSTIBLE DIESEL	CAPACIDAD kg/PL 4990	
NÚMERO DE MOTOR 89060227	REG N	VIN LVBV4JBB5DE001932		
NÚMERO DE SERIE *****	REG N	NÚMERO DE CHASIS LVBV4JBB5DE001932	REG N	
PROPIETARIO: APELLIDO(S) Y NOMBRE(S) LOPEZ ROJAS RODRIGO ALEXANDER			IDENTIFICACIÓN C.C. 6805746	

SOAT

PÓLIZA DE SEGURO DE DAÑOS CORPORALES CAUSADOS A LAS PERSONAS EN ACCIDENTES DE TRÁNSITO

FECHA DE EXPEDICIÓN	VIGENCIA
AÑO MES DÍA	DESDE LAS 00 HORAS DEL AÑO MES DÍA HASTA LAS 23:59 HORAS DEL AÑO MES DÍA
2023 01 29	2023 01 30 2024 01 29



ASEGURADORA

sura
890.903.407 - 9

No. DE PÓLIZA.	PLACA No.	CLASE DE VEHÍCULO	SERVICIO	CILINDRAJE/VATIOS	MODELO
32152949	TEK307	CAMION	PUBLICO URBANO	3760	2013
PASAJEROS	MARCA	FOTON		CARROCERÍA	
2	LÍNEA VEHÍCULO	BJ5089VEBEAFA			
No. MOTOR	No. CHASIS ó No. SERIE	No. VIN	CAPACIDAD TON.		
89060227	LVBV4JBB5DE001932	LVBV4JBB5DE001932	4.99		
APELLIDOS Y NOMBRES DEL TOMADOR		TELÉFONO DEL TOMADOR	TIPO DE DOCUMENTO DEL TOMADOR	No. DE DOCUMENTO DEL TOMADOR	CIUDAD RESIDENCIA TOMADOR
RODRIGO ALEXANDER LOPEZ ROJAS			CEDULA	6805746	
CÓDIGO DE ASEGURADORA	CÓD. SUCURSAL EXPEDIDORA	CLAVE PRODUCTOR	No. FORMULARIO	CIUDAD EXPEDICIÓN	
AT1318	248	4999			
TARIFA	PRIMA SOAT	CONTRIBUCIÓN FOSYGA	TASA RUNT	AMPAROS POR VICTIMA	HASTA
310	\$ 537,000	\$ 279,200	\$ 2,100	A. GASTOS MÉDICOS QUIRÚRGICOS, FARMACÉUTICOS Y HOSPITALARIOS	263,13 ¹
TOTAL A PAGAR \$ 818,300				B. GASTOS DE TRANSPORTE Y MOVILIZACIÓN DE VICTIMAS	701,68 ²
				C. INCAPACIDAD PERMANENTE	8,77
				D. MUERTE Y GASTOS FUNERARIOS	180
					750
FIRMA AUTORIZADA				UNIDAD VALOR TRIBUTARIO (UVT)	
				SALARIOS MÍNIMOS LEGALES DIARIOS VIGENTES	

¹Para las siguientes tarifas: 100, 110, 120, 140, 150, 711, 712, 721, 722, 731, 732, 810, 910, 920. Decreto 2644 de 2022.

²Para las demás tarifas no citadas en (1).



Señor usuario tenga en cuenta las siguientes recomendaciones:

- Recuerde portar siempre su SOAT, las autoridades de tránsito se lo pueden solicitar en cualquier momento.
- Recuerde validar que su póliza está registrada en el RUNT.
- Esté atento al momento en que deba renovar su póliza. No tener SOAT vigente acarrea multas económicas, la detención del vehículo y en caso de accidente de tránsito el recobro por todos los costos de la atención de las víctimas del accidente.
- Adquiera su SOAT en lugares autorizados.

En caso de accidente de tránsito:

- Si alguien resulta herido, debe ser atendido por el prestador de servicios de salud más cercano al lugar del accidente siempre que tenga la capacidad para brindar la atención requerida por las víctimas.
- Ningún prestador de servicios de salud del país puede negarse a atender víctimas de accidentes de tránsito (artículo 195 Decreto Ley 663 de 1993). En caso contrario, denuncie ante la Superintendencia Nacional de Salud.
- Para los gastos médicos, el cobro ante la aseguradora o el Fosyga lo debe realizar la institución prestadora de servicios de salud.
- Para presentar la reclamación ante la compañía aseguradora no se requiere acudir a terceros.

Texto habeas data

*Autorizo a SURAMERICANA S.A. para almacenar y usar mis datos personales con la finalidad de vincularme como cliente de SEGUROS GENERALES SURAMERICANA S.A.; para el tratamiento los mismos. Incluso datos biométricos, que es un dato sensible, con el fin de ejecutar el contrato, entregar, transmitir o compartir mi información con: Centrales de Riesgo para reportar mi comportamiento crediticio; con proveedores, intermediarios de Seguros, Compañía matriz, filiales y subsidiarias; para ser contactado para el envío de información y ofertas de productos; para las demás contempladas en la política de privacidad.

Las respuestas a las preguntas sobre el tratamiento de datos sensibles son facultativas. Como Titular de sus datos tiene derecho a conocerlos, actualizarlos, revocar y conocer la autorización para su tratamiento, solicitar la supresión cuando proceda y acceder en forma gratuita a los mismos.

El responsable del tratamiento de sus datos es SURAMERICANA S.A. para ejercer los derechos sobre éstos comunicarse al 437 8888 (Medellín, Bogotá y Cali) resto del país 01 800051888. Para conocer las políticas de privacidad visite www.segurossura.com.co



REPÚBLICA DE COLOMBIA
MINISTERIO DE TRANSPORTE
MINISTERIO DE AMBIENTE Y
DESARROLLO SOSTENIBLE

RUNT
REGISTRO ÚNICO NACIONAL DE TRANSITO



CERTIFICADO DE REVISIÓN TÉCNICO MECÁNICA Y DE EMISIONES CONTAMINANTES
No. 164708791

DATOS CENTRO DIAGNÓSTICO

Entidad que expide el certificado: CDA AUTOMAS MEDELLÍN LA 10

NIT: 901214167

No. de Certificado de
Acreditación: 19-OIN-021-001

Fecha de expedición: 2023/02/15

Fecha de vencimiento: 2024/02/15

DATOS VEHÍCULO

PLACA: TEK307

CLASE: CAMION

MARCA: FOTON

MODELO: 2013

SERVICIO: Público

COMBUSTIBLE: DIESEL

CILINDRAJE: 3760

NRO. MOTOR: 89060227

NRO. CHASIS: LVBV4JBB5DE001932

VIN: LVBV4JBB5DE001932

LÍNEA: BJ5089VEBEA-FA

COLOR: ROJO

NOMBRE PROPIETARIO: RODRIGO A. LOPEZ R.

FIRMA DEL RESPONSABLE

MILTON CESAR POSADA MELO

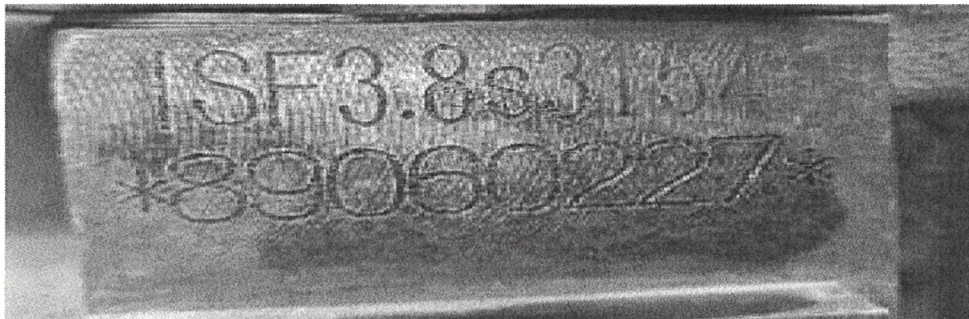

Subred: SUR OCCIDENTE ESE Número de Inscripción:
Unidad de Servicios de Salud: FONTIBON Número de Carpeta:

1. IDENTIFICACIÓN DEL VEHICULO

1.1 Línea de Intervención:
1.2 Actividad: Vehículo Transportador de Alimentos
1.3 Dirección donde se realiza la inspección: CRA 106 #75A 03
1.5 Localidad: FONTIBON 1.6 UPZ: ZONA FRANCA
1.7 Barrio: COMPOSTELA
1.8 Nombre del propietario del vehículo: RODRIGO ALEXANDER LOPEZ 1.9 Teléfono:
1.10 Tipo de documento: C.C ☒ C.E ☐ NIT ☐ 1.13 Número: 6805746 1.11 Email:
1.12 Dirección de Notificación: CRA 25 #26-67 SUR
1.13 Nombre del conductor: RODRIGO ALEXANDER LOPEZ ROJAS 1.14 Teléfono:
1.15 Tipo de documento: C.C ☒ C.E ☐ 1.16 Número: 6805746
1.17 Nombre del propietario del producto: 1.18 Teléfono:
1.19 Tipo de documento: C.C ☐ C.E ☐ NIT ☐ 1.22 Número: 1.20 Email:
1.21 Tipo de vehículo: Camión ☒ Camioneta ☐ Tracto-Camión ☐ Remolque ☐ Trailer ☐ Otro ☐ Cual:
1.22 Tipo de carrocería: Cabinado ☐ Van ☐ Furgón ☒ Capacete ☐ Botellero ☐ SRS ☐ Tanque ☐ Otra ☐ Cual:
1.23 Modelo: 2013 1.24 Marca: FOTON 1.25 Color: ROJO 1.26 Placa: TEK 307
1.27 Sistema de refrigeración: SI ☐ NO ☒
1.28 Horario y día de funcionamiento: DOMINGO A DOMINGO 1.29 Número de trabajadores: 2
1.30 Tipo de alimento que transporta: CARGA SECA
1.31 Tipo de materias primas que transporta: ALIMENTOS NO PERECEDEROS

CONCEPTO SANITARIO DE LA ÚLTIMA VISITA SANITARIA

FECHA DE LA ÚLTIMA INSPECCIÓN	DIA	MES	AÑO	Favorable	% De cumplimiento de la última inspección	%
				<input checked="" type="checkbox"/>		
				Favorable con requerimientos		
				Desfavorable		

MOTIVO DE LA VISITA

Programación <input type="checkbox"/>	Solicitud del interesado <input checked="" type="checkbox"/>	Asociada a peticiones, quejas y reclamos <input type="checkbox"/>
Solicitud oficial <input type="checkbox"/>	Evento de interés en salud pública <input type="checkbox"/>	Solicitud de práctica de pruebas/ Procesos sancionatorios admin <input type="checkbox"/>
Otro: <input type="checkbox"/> Especifique: <u> </u>		

EVALUACIÓN

CALIFICACIÓN

Aceptable	A	Marque con un X cuando el establecimiento cumple la totalidad de los requisitos descritos en el instructivo para el aspecto a evaluar
Aceptable con Requerimiento	AR	Marque con una X cuando el establecimiento cumple parcialmente los requisitos descritos en el instructivo para el aspecto a evaluar.
Inaceptable	I	Marque con una X cuando el establecimiento no cumple con ninguno de los requisitos descritos en el instructivo para el aspecto a evaluar.
Crítico	C	Marque con una X la casilla "C" cuando el incumplimiento del aspecto a verificar afecte la inocuidad de los alimentos y deba aplicar Medida Sanitaria de Seguridad que impida que el establecimiento continúe ejerciendo sus labores.