

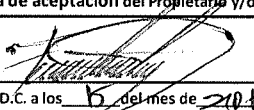

Carro OK

SOLICITUD PARA VINCULAR VEHICULO DE TRANSPORTE DE CARGA						OPERACIÓN	
CATEGORIA		TRANSPORTE DE CARGA				Ovale	
DATOS DEL VEHICULO Y PROPIETARIO							
Nombre Responsable		Johan Estiven Fuentes Lopez				Teléfono: 315400477	
Nombres del Propietario		Johan Estiven Fuentes Lopez				RUT #	
Documento de identidad		1.001.339.442		Teléfonos		3115400477	
Dirección Residencia		Cra 87N #746 Sur - 77		E-mail		Kantonio K 01@gmail.com	
Datos del Vehículo		Placa: SBM 773		Marca: Chevrolet		Modelo año: 2011	
		Tipo: Pax /Carga		Capac. Kg		Cilindraje: 2700	
		Número		Compañía		Vigencia Día/Mes/Año	
SOAT				Seguros montaña		10/05/26	
TECNOMECANICA				CDA Revision mkenio		23/10/25	
INVIMA				Cali		20/05/26	
FUMIGACION							
DATOS DE LOS CONDUCTORES AUTORIZADOS							
Nombres Conductor 1		Johan Estiven Fuentes Lopez		Teléfonos		CARNT. MANIPULACION	
Documento de identidad		1.001.339.442		3115400477		19/05/26	
Licencia de Conducción		1.001.339.442		Vencimiento		19/05/20	
EPS Afiliado(a)		ARL Afiliado(a)		Pensión Afiliado(a)		Tipo de Sangre	
Comsanta		SURA		Pensioner		B+	
Dirección Residencia		Cra 87N #746 Sur - 77		E-mail		Kantonio K 01@gmail.com	
Referencia amigo(a)		Nelly Ruiz		Teléfono		3137905233	
Referencia Familiar		Sebastian Fuentes		Teléfono		3002914708	
Referencia Familiar		Jose Suarez		Teléfono		3704551432	
Nombres Conductor 2				Teléfonos			
Documento de identidad				Vencimiento			
Licencia de Conducción				Pensión Afiliado(a)		Tipo de Sangre	
EPS Afiliado(a)		ARL Afiliado(a)					
Dirección Residencia				E-mail			
Referencia Familiar				Teléfono			
Referencia amigo(a)				Teléfono			
Referencia amigo(a)				Teléfono			
<p>Manifestación voluntaria de querer vincular el vehículo de transporte especial y/o carga liviana para trabajar mediante convenio de colaboración y aceptación de las políticas de la Compañía:</p> <p>Acepto voluntariamente vincular el vehículo de placas: _____ de mi propiedad a CERCANOS RED TRANSACCIONAL SAS y/o CERCANOS TRAVEL CLUB, para atender el contrato de Transporte de Pasajeros firmado entre CERCANOS RED TRANSACCIONAL SAS y TRASLADOS Y LOGISTICA TRANSPORTE SAS. Acepto pagar los gastos de estudio, trámites de la vinculación y capacitación a que hubiese lugar, sin derecho a reclamar devolución alguna, una vez diligenciada y entregada la solicitud de vinculación. Me comprometo a cumplir con las políticas de la compañía en materia de confidencialidad de toda la información recibida, y la que recibiere de los potenciales usuarios del servicio de transporte de pasajeros y/o carga. Acepto que Cercanos no se hará responsable por comparendos de tránsito, ni por costos de inmovilización en el desarrollo y ejecución de dicho contrato. Acepto las oportunidades de prestar servicios de transporte de pasajeros o carga bajo mi responsabilidad y sujeto a las políticas de calidad, servicio y tarifas de Cercanos Travel Club, comprometiéndome a cumplir las órdenes de servicio que me asignen y yo acepte, con excelentes prácticas de servicio al cliente, honestidad, respeto y fidelidad con CERCANOS. Acepto pagar a CERCANOS los fees por concepto de servicios que me autoricen a recaudar a los clientes y Socios del CLUB CERCANOS. Me comprometo junto con los conductores asignados al vehículo afiliado a hacer buen uso de los canales de comunicación interna, mantener en buen estado los distintivos, papelería, tecnologías y demás objetos promocionales, que llegase a recibir de la Compañía so pena de recibir y pagar las sanciones definidas por CERCANOS. Me comprometo a mantener en buen estado mecánico y de limpieza el vehículo afiliado, además de exigir una excelente presentación del (los) conductor del mismo. Acepto y me comprometo a registrar todo servicio de transporte de pasajeros o carga que con mi vehículo preste a los afiliados a Cercanos Club o potenciales usuarios registrándolos con nombre y documento de identidad, entregarles el carnet y recibo de pago de Cercanos y hacerles firmar el micro contrato de afiliación o representación si fuese necesario. Acepto que CERCANOS incluya mis datos y los del conductor(es) en aplicaciones de georreferenciación, plataformas de registro y control para el envío de mensajes de texto, correos electrónicos y reporte ante centrales de riesgo o entidades de control del Estado. Acepto hacer parte del círculo de la excelencia en calidad y prestación del servicio. Me comprometo a divulgar los buenos valores y servicio de la compañía CERCANOS a todos los clientes y a no atender de forma directa a ninguno de Ellos so pena de la desvinculación del vehículo de forma inmediata de CERCANOS y del conductor asignado.</p>							
Aviso legal: Cercanos Red Transaccional SAS se reserva el derecho de aceptar o rechazar la presente solicitud sin comunicar las razones que la motivaron.							
Firma de aceptación del Propietario y/o conductor administrador del vehículo				Firma de Aceptación de parte de Cercanos Red Transaccional SAS			
							
En Bogotá, D.C. a los 6 del mes de 2025				En Bogotá, D.C. a los _____ del mes de _____ de 20____			



Libertad y Orden

# REPÚBLICA DE COLOMBIA

MINISTERIO DE TRANSPORTE



LICENCIA DE TRÁNSITO No.

10027020244

PLACA  
**SPM723**

MARCA  
**CHEVROLET**

LÍNEA  
**NKR**

MODELO  
**2011**

CILINDRADA CC  
**2.771**

COLOR  
**BLANCO ARCO BICAPA**

SERVICIO  
**PÚBLICO**

CLASE DE VEHÍCULO  
**CAMION**

TIPO CARROCERÍA  
**FURGON**

COMBUSTIBLE  
**DIESEL**

CAPACIDAD Kg/PSJ  
**2620**

NÚMERO DE MOTOR  
**887132**

REG  
**N**

VIN  
**9GDNKR552BB002118**

NÚMERO DE SERIE  
\*\*\*\*\*

REG NÚMERO DE CHASIS  
**N 9GDNKR552BB002118**

REG  
**N**

PROPIETARIO: APELLIDO(S) Y NOMBRE(S)  
**FUENTES LOPEZ JOHAN ESTIVEN**

IDENTIFICACIÓN  
**C.C. 1001339442**

RESTRICCIÓN MOVILIDAD

BLINDAJE  
\*\*\*\*\*

POTENCIA HP  
**0**

DECLARACIÓN DE IMPORTACIÓN

**032010000385670**

VE FECHA IMPORT.

**1 29/04/2010**

PUERTAS

**2**

LIMITACIÓN A LA PROPIEDAD

\*\*\*\*\*

FECHA MATRÍCULA

**22/06/2010**

FECHA EXP. LIC. TTD.

**26/08/2022**

FECHA VENCIMIENTO

\*\*\*\*\*

ORGANISMO DE TRÁNSITO

**STRIA TTEYMOV CUNDINAMARCA/COTA**

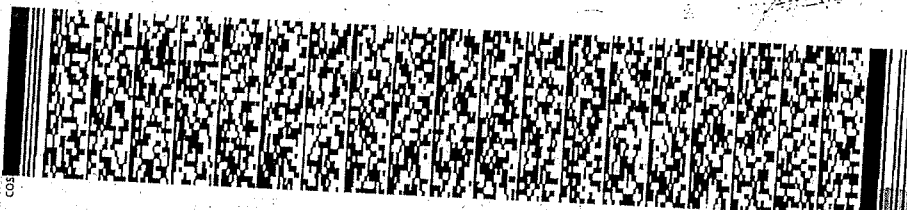

LT07001892208

# SOAT

POLIZA DE SEGURO DE DAÑOS CORPORALES CAUSADOS A LAS PERSONAS EN ACCIDENTES DE TRÁNSITO

FECHA DE EXPEDICIÓN	VIGENCIA	HASTA
AÑO   MES   DÍA	DESDE LAS 00 HORAS DEL	AÑO   MES   DÍA
2025   5   18	2025   5   18	2026   5   18



ASEGURADORA

**seguros mundial®**

Nº DE PÓLIZA <b>91421654 - 612135642</b>	PLACA Nº <b>SPM723</b>	CLASE DE VEHÍCULO <b>CARGA O MIXTOS</b>	SERVICIO <b>PUBLICO</b>	CILINDRAJE/VATIOS <b>2771</b>	MODELO <b>2011</b>
PASAJEROS <b>2</b>	MARCA <b>CHEVROLET</b>	CARROCERÍA <b>FURGON</b>			
LÍNEA VEHÍCULO <b>NKR</b>					
Nº MOTOR <b>887132</b>	Nº CHASIS O Nº SERIE <b>9GDNKR552BB002118</b>	Nº VIN <b>9GDNKR552BB002118</b>	CAPACIDAD TON. <b>2,62</b>		
APELLIDOS Y NOMBRES DEL TOMADOR <b>JOHAN FUENTES LOPEZ</b>		TELÉFONO DEL TOMADOR <b>3002914208</b>	TIPO DE DOCUMENTO DEL TOMADOR <b>CC</b>	Nº DE DOCUMENTO DEL TOMADOR <b>1001339442</b>	CIUDAD RESIDENCIA TOMADOR <b>COTA</b>
CÓDIGO DE ASEGURADORA <b>1317</b>	CÓD. SUCURSAL EXPEDIDORA <b>14</b>	CLAVE PRODUCTOR <b>13158</b>	Nº FORMULARIO <b>91421654</b>	CIUDAD EXPEDICIÓN <b>11001</b>	

TARIFA	PRIMA SOAT	CONTRIBUCIÓN FOSYA	TASA RUNT	AMPAROS POR VÍCTIMA	HASTA	UNIDAD VALOR TRIBUTARIO (UVT)
31	\$ 580.700	\$ 301.900	\$ 2.100	A. GASTOS MÉDICOS QUIRÚRGICOS, FARMACÉUTICOS Y HOSPITALARIOS	<b>263,13<sup>1</sup></b>	
TOTAL A PAGAR				B. GASTOS DE TRANSPORTE Y MOVILIZACIÓN DE VÍCTIMAS	<b>701,68<sup>3</sup></b>	
				C. INCAPACIDAD PERMANENTE	<b>8,77<sup>1</sup></b>	
				D. MUERTE Y GASTOS FUNERARIOS	<b>180<sup>4</sup></b>	SALARIOS MÍNIMOS LEGALES DIARIOS VIGENTES
					<b>750<sup>5</sup></b>	

FIRMA AUTORIZADA



¿SABÍAS QUE CON NUESTRO SEGURO TER-CERO PUEDES COMPLEMENTAR LA PROTECCIÓN QUE TE DA EL SOAT?

**Seguro Ter-cero**



Te respalda en caso de que presentes un accidente de tránsito y ocasionas daños materiales a otros.

Consulta más información con el aliado con quien adquiriste este SOAT o ingresa en: [www.segurotercero.com](http://www.segurotercero.com)

#### Señor usuario tenga en cuenta las siguientes recomendaciones:

- Recuerde portar siempre su SOAT, las autoridades de tránsito se lo pueden solicitar en cualquier momento.
- Recuerde validar que su póliza está registrada en el RUNT.
- Esté atento al momento en que deba renovar su póliza. No tener SOAT vigente acarrea multas económicas, la detención del vehículo y en caso de accidente de tránsito el recobro por todos los costos de la atención de las víctimas del accidente.
- Adquiera su SOAT en lugares autorizados.

#### En caso de accidente de tránsito:

- Si alguien resulta herido, debe ser atendido por el prestador de servicios de salud más cercano al lugar del accidente siempre que tenga la capacidad para brindar la atención requerida por las víctimas.
- Ningún prestador de servicios de salud del país puede negarse a atender víctimas de accidentes de tránsito (artículo 195 Decreto Ley 663 de 1993). En caso contrario, denuncie ante la Superintendencia Nacional de Salud.
- Para los gastos médicos, el cobro ante la aseguradora o el Fosya lo debe realizar la institución prestadora de servicios de salud.
- Para presentar la reclamación ante la compañía aseguradora no se requiere acudir a terceros.

#### Modificación unilateral de la vigencia por duplicidad de amparos

- Con el fin de evitar duplicidad de amparos, si en la expedición del seguro obligatorio la aseguradora evidencia que actualmente existe una póliza vigente cargada en el RUNT,

la vigencia de la póliza que se está expidiendo se modificará de tal forma que inicie vigencia a partir del vencimiento de la póliza que ya se encuentra registrada en el RUNT.

#### Habeas data

Seguros Mundial es el responsable del tratamiento de sus Datos Personales, los cuales son recolectados para la prestación de los servicios inherentes a la suscripción del contrato de seguro y para las finalidades dispuestas en la Política de Tratamiento de Datos Personales; la cual puede ser consultada en [www.segurosmondial.com.co/proteccion-de-datos/](http://www.segurosmondial.com.co/proteccion-de-datos/). Dentro de la Política encontrará los derechos que le asisten como titular de sus datos y las maneras que tiene para ejercerlos. Recuerde que no está en obligación de otorgar sus datos personales sensibles, o los relacionados a niños, niñas y adolescentes.

#### Topes de cobertura gastos médicos

<sup>1</sup> El transporte y movilización de las víctimas a los establecimientos hospitalarios o clínicos se debe hacer preferiblemente en ambulancias o vehículos adecuadamente dotados para este tipo de servicios, garantizando la atención oportuna y efectiva de la víctima.

<sup>2</sup> Para las tarifas 100, 110, 120, 140, 150, 711, 712, 721, 722, 731, 732, 810, 910, 920. Decreto 2497 de 2022.

<sup>3</sup> Para las demás tarifas no incluidas en el Decreto 2497 de 2022.

<sup>4</sup> Según numeral 1 del Art 2.6.1.4.2.6 y siguientes del Decreto de 780 de 2016 expedido por El Ministerio de Salud y Protección Social.

<sup>5</sup> Según numeral 1 del Art 2.6.1.4.2.11 y siguientes del Decreto de 780 de 2016 expedido por El Ministerio de Salud y Protección Social.

Digitally signed by COMPANIA  
MUNDIAL DE SEGUROS SA  
Date: 2025.05.18 18:06:45 -05:00



REPÚBLICA DE COLOMBIA  
MINISTERIO DE TRANSPORTE  
MINISTERIO DE AMBIENTE Y  
DESARROLLO SOSTENIBLE

Libertad y Orden



**CERTIFICADO DE REVISIÓN TÉCNICO MECÁNICA Y DE EMISIONES CONTAMINANTES**  
No. 176733103

**DATOS CENTRO DIAGNÓSTICO**

Entidad que expide el certificado: CDA REVISION MILENIO

NIT: 900255863

No. de Certificado de  
Acreditación:

Fecha de expedición: 2024/10/23

Fecha de vencimiento: 2025/10/23

**DATOS VEHÍCULO**

PLACA: SPM723

CLASE: CAMION

MARCA: CHEVROLET

MODELO: 2011

SERVICIO: Público

COMBUSTIBLE: DIESEL

CILINDRAJE: 2771

NRO. MOTOR: 887132

NRO. CHASIS: 9GDNKR552BB002118

VIN: 9GDNKR552BB002118

LÍNEA: NKR

COLOR: BLANCO ARCO BICAPA

NOMBRE PROPIETARIO: JOHAN E. FUENTES L.

**FIRMA DEL RESPONSABLE**

**NEBELMI OROZCO OROZCO**

Página 1 de 2

 <p>ALCALDÍA DE SANTIAGO DE CALI DESARROLLO SOCIAL SERVICIO DE SALUD PÚBLICA</p>	<p>SISTEMA DE GESTIÓN Y CONTROL INTEGRADOS (SISTEDA, SGC y MECI)</p> <p><b>ACTA DE INSPECCIÓN SANITARIA CON ENFOQUE DE RIESGO PARA VEHÍCULOS TRANSPORTADORES DE ALIMENTOS</b></p>	MMDS01.03.06.18.P06.F97	
		VERSIÓN	1
		FECHA DE ENTRADA EN VIGENCIA	EN REVISIÓN

ACTA N° **VA 049465**

<b>4 SANEAMIENTO</b>	A	AR	I	<b>HALLAZGOS</b>	<b>CRÍTICO</b>
4.1 Limpieza del vehículo. (Resolución 2674/2013. Art. 29, Núm. 4 y 5.)	15	7,5	0		
CALIFICACIÓN DEL BLOQUE			15	La calificación del bloque corresponde al 15% del total del acta	
<b>5 VERIFICACIÓN SOBRE EL PRODUCTO</b>	A	AR	I	<b>HALLAZGOS</b>	<b>CRÍTICO</b>
5.1 Condiciones de conservación del producto. (Decreto 2278/1982 Art. 368, 369, 373. Decreto 561 de 1984, Art. 89, 97, 98, 99. Resol. 2674/2013. Art. 29, Núm. 6, 7, 8. Art. 50, Parágrafo 1 y 2.)	20		0		
5.2 Empaque, Rotulado y vida útil. (Decreto 561 de 1984, Art. 73. Decreto 5109 de 2005. Resol. 2674/2013. Art. 19, Numeral 2. Art. 29, Núm. 1.)	5	2,5	0		
CALIFICACIÓN DEL BLOQUE			25	La calificación del bloque corresponde al 25% del total del acta	

II. CONCEPTO SANITARIO			
% DE CUMPLIMIENTO	CONCEPTO. Seleccione con una equis (X) el concepto sanitario a emitir	NIVEL DE CUMPLIMIENTO	En caso que uno o más de los aspectos a evaluar sea identificado como crítico y calificado como inaceptable (I), independiente del porcentaje de cumplimiento obtenido, el CONCEPTO SANITARIO a emitir será DESFAVORABLE y se procederá a aplicar la MEDIDA SANITARIA DE SEGURIDAD respectiva.
700%	<input checked="" type="checkbox"/> FAVORABLE	90-100%	
	<input type="checkbox"/> FAVORABLE CON REQUERIMIENTOS	60- 89,9%	
	<input type="checkbox"/> DESFAVORABLE	< 59,9%	

III. RELACIÓN DE LAS MUESTRAS TOMADAS EN EL ESTABLECIMIENTO	
NÚMERO TOTAL DE MUESTRAS TOMADAS	
NÚMERO DEL ACTA DE TOMA DE MUESTRAS	

IV. REQUERIMIENTOS SANITARIOS
Se debe ajustar el establecimiento a la normatividad sanitaria vigente corrigiendo los hallazgos registrados en la presente acta.

V. APLICACIÓN DE MEDIDA SANITARIA DE SEGURIDAD
SI <input checked="" type="checkbox"/> No <input type="checkbox"/> Cuál:

VI. OBSERVACIONES
Por parte de la autoridad sanitaria:
Por parte del establecimiento:

Agradecimiento por la disposición de verificación	
---	--

VII. NOTIFICACIÓN DEL ACTA	
Con la presencia previa lectura y validación del contenido de la presente acta firman los funcionarios y personas que intervinieron en la visita, hoy <u>20</u> del mes de <u>junio</u> del año <u>2015</u> en la Ciudad de <u>Cali</u>	
POR PARTE DE LOS FUNCIONARIOS QUE REALIZAN LA VISITA	
FIRMA:	FIRMA:
NOMBRE:	NOMBRE:
CÉDULA:	CÉDULA:
CARGO:	CARGO:
INSTITUCIÓN:	INSTITUCIÓN:
POR PARTE DEL ESTABLECIMIENTO	
FIRMA:	FIRMA:
NOMBRE:	NOMBRE:
CÉDULA:	CÉDULA:
CARGO:	CARGO:

Elaborado por: Pedro Cuenú Salazar	Cargo: Profesional Universitario	Fecha: 07 / Jun / 2017	Firma:
Revisado por: Martha Faride Rueda Mayorga	Cargo: Directora Local de Salud	Fecha: 07 / Jun / 2017	Firma:
Aprobado por: Alexander Duran Peñañol	Cargo: Secretario de despacho	Fecha: 07 / Jun / 2017	Firma:

CONCEPTO SANITARIO FAVORABLE

SECRETARIA DE SALUD BOGOTÁ DC

# CERTIFICACIÓN

## FUMIGACIONES ALMA MULTISERVICIO

SOLUCIONES AMBIENTALES

\*CONTROL INTEGRADO DE PLAGAS

\*LAVADO Y DESINFECCIÓN DE TANQUES

\*PLAN CONTINUO DE CAPACITACIÓN

EN MANIPULACIÓN DE ALIMENTOS

\*PLAN DE SANEAMIENTO

AMBIENTAL BÁSICO

De Acuerdo Con El Cumplimiento De Control Integrado De Plagas Por Medio De La Presente Certificamos Que Se Han Realizado Los Siguients Servicios De Saneamiento Ambiental En VEHICULO:

PLACA: SPM723

MARCA: CHEVROLET

MODELO: 2011

SERVICIO: PUBLICO

FECHA DEL SERVICIO: 21 DE ABRIL -2025

FECHA DE VENCIMIENTO: 21 DE JULIO-2025

SOLUCIONES AMBIENTALES

SE RECOMIENDA SOLICITAR EL SERVICIO DE CONTROL DE PLAGAS CONTINUAMENTE PARA GARANTIZAR LAS CONDICIONES HIGIÉNICO SANITARIAS DEL ESTABLECIMIENTO.



HAROLD PERDOMO CEBALLOS  
REPRESENTANTE LEGAL



CARRERA 18B # 91D-41SUR  
☎ TELEFONOS (031) 442 1084  
☎ 311 236 0346- 322 477 3973  
✉ fumigacionesalma@gmail.com

## FICHA TÉCNICA

### PRODUCTOS UTILIZADOS

#### Solfac® EC

Registro minsalud V-000964

Sustancia activa: CYFULTRIN

Formulación: Emulsion concentrada 5%

ACCIÓN: Insecticida

#### INDICACIONES:

*Solfac® EC050 es un insecticida piretroide, concentrado emulsionable, que actúa por contacto e ingestión. Es muy estable a la luz solar. De amplio espectro de acción contra plagas en diferentes instalaciones. Rápido efecto inicial sobre los insectos.*

*Solfac® EC050 aplicado según las recomendaciones de uso, se caracteriza por su benevolencia con las personas y el ambiente. Su acción residual combinada con bajas frecuencias de aplicación y a concentraciones muy bajas hacen que sea un insecticida adecuado para ser usado en múltiples áreas.*

*No hay manchado de las superficies tratadas, deja un mínimo olor, hay desalojo de los insectos de sus escondrijos, facilitando las labores de higiene. Solfac® EC050 es un insecticida para el control de plagas en aplicaciones domésticas, en la industria de alimentos e industria en general.*

#### KLERAT® RATICIDA

*KLERAT® es un rodenticida anticoagulante de segunda generación que controla eficazmente guarenes o ratas de alcantarilla (*Rattus norvegicus*), ratas del tejado (*Rattus rattus*), lauchas o ratones (*Mus musculus*) y otras especies peligrosas y dañinas.*

*KLERAT® controla a los roedores con la primera dosis que ingieren, equivalente a 1,3 g en Ratas y 0,2 g en Lauchas y no produce rechazo al cebo, ya que la muerte de los roedores ocurre a partir del tercer día de la primera ingesta.*

*KLERAT® contiene Bitrex®, amargante que previene la ingestión humana accidental, aumentando la seguridad en su uso y no siendo detectado por los roedores.*





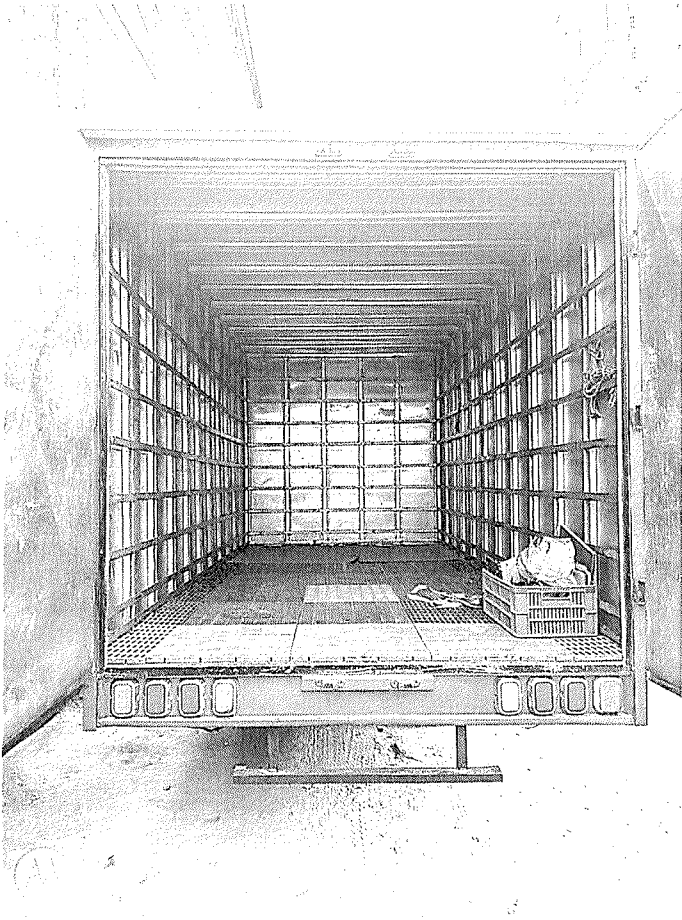
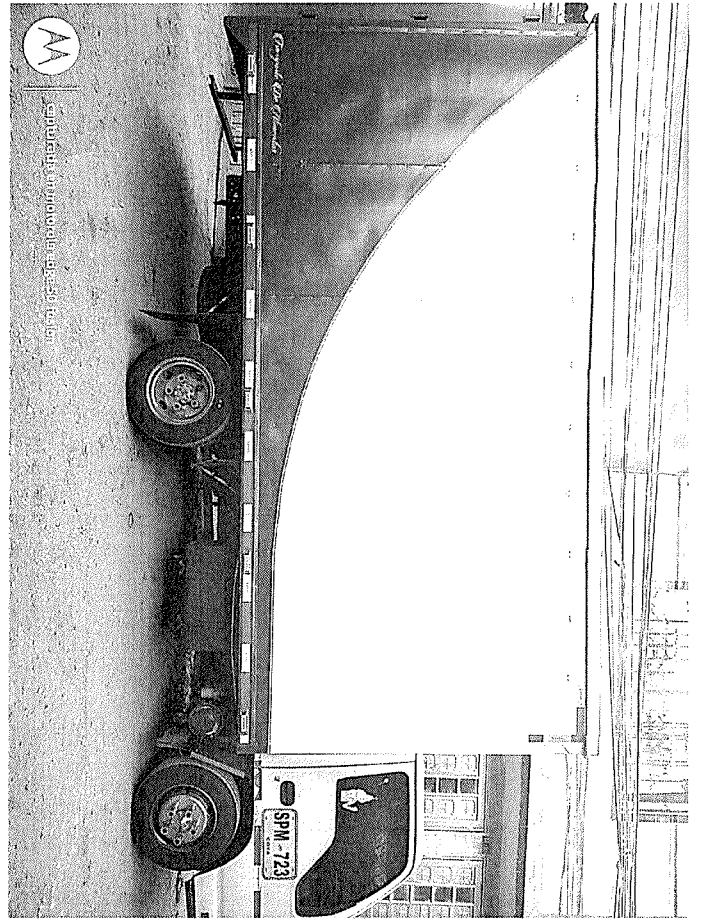

## HOJA DE VIDA

JOHAN ESTIVEN FUENTES LÓPEZ

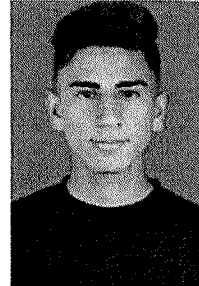

JOHAN ESTIVEN FUENTES LÓPEZ

**Dirección:** Carrera 87N No. 74 – 77 sur  
**Teléfono:** 304 572 48 58  
**Correo:** kantoniok01@gmail.com

### Perfil Profesional

Soy una persona responsable con compromiso y facilidad para el trabajo en equipo con la capacidad de asumir diversas responsabilidades, aun no cuento con experiencia formal, me siento capaz de asumir y superar futuros retos.

### Información Personal

<b>DOCUMENTO DE IDENTIDAD C.C.</b>	: 10 01 339 442 de Bogotá
<b>FECHA DE NACIMIENTO</b>	: enero 27 de 2000
<b>LUGAR DE NACIMIENTO</b>	: Bogotá
<b>DIRECCIÓN</b>	: Carrera 87N No. 74C – 77 sur
<b>BARRIO</b>	: san Bernardino
<b>ESTADO CIVIL</b>	: Soltero
<b>EDAD</b>	: 19 años

## HOJA DE VIDA

JOHAN ESTIVEN FUENTES LÓPEZ

### Formación Académica

✓ **I.E.D JOSE FRANCISCO SOCARRAS**

BACHILLER ACADEMICO

AÑO- 2017

BOGOTÁ – CUNDINAMARCA

✓ **I.E.D JOSE FRANCISCO SOCARRAS**

BASICA PRIMARIA

AÑO – 2010

BOGOTÁ – CUNDINAMARCA

### Referencias Personales

**ANA DE DIOS MIRAMDA**

**OPERARIA**

TELEFONO: 320 478 19 71

**JACQUELINE SANCHEZ PINZÓN**

**ENFERMERA**

TELEFONO: 313 353 83 67

### Referencia Familiar

**PURIFICACIÓN LÓPEZ**

**SERVICIOS GENERALES**

TELEFONO: 320 219 48 50

JOHAN ESTIVEN FUENTES LÓPEZ

.....

## HOJA DE VIDA

**JOHAN ESTIVEN FUENTES LÓPEZ**  
**C.C 10.01.339.442 DE BOGOTÁ**

*JOHAN ESTIVEN FUENTES LÓPEZ*

REPÚBLICA DE COLOMBIA  
IDENTIFICACIÓN PERSONAL  
CÉDULA DE CIUDADANÍA

NÚMERO **1.001.339.442**

**FUENTES LOPEZ**

APELLIDOS

**JOHAN ESTIVEN**

NOMBRES

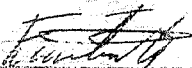

FIRMA

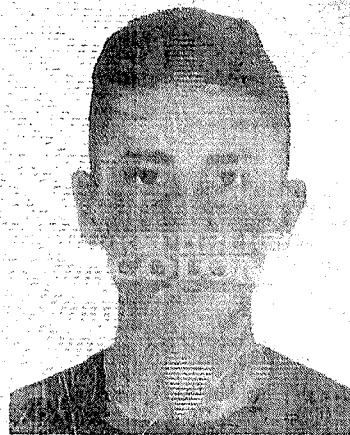

ÍNDICE DERECHO

FECHA DE NACIMIENTO **23-ENE-2000**

**BOGOTA D.C.**  
(CUNDINAMARCA)  
LUGAR DE NACIMIENTO

**1.72**  
ESTATURA

**B+**  
G.S. RH

**M**  
SEXO

**27-ENE-2018 BOGOTA D.C.**  
FECHA Y LUGAR DE EXPEDICIÓN

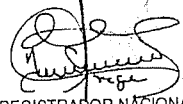

REGISTRADOR NACIONAL  
ALEXANDER VEGA ROCHA



P-1500150-01264343-M-1001339442-20211109

0076206098A 1

9916701077



Libertad y Orden

# REPÚBLICA DE COLOMBIA

MINISTERIO DE TRANSPORTE

## LICENCIA DE CONDUCCIÓN

No. 1001339442

NOMBRE

JOHAN ESTIVEN FUENTES LOPEZ

FECHA DE NACIMIENTO

23-01-2000

SANGRE-RH

B+

FECHA DE EXPEDICIÓN

14-05-2025

RESTRICCIONES DEL CONDUCTOR



ORGANISMO DE TRÁNSITO EXPEDIDOR

SECRETARIA DISTRITAL DE MOVILIDAD DE BOGOTA

### CATEGORIAS AUTORIZADAS

CATEGORIA	CLASE DE VEHICULO	VIGENCIA	SERVICIO
A2	MOTOCICLETA Y MOTOTRICICLO DE CUALQUIER CILINDRAJE.	14-05-2032	PARTICULAR
B2	AUTOMÓVIL, MOTOCARRO, CUATRIMOTO, CAMPERO, CAMIONETA, MICROBÚS, CAMIÓN, BUSETA Y BUS.	14-05-2035	PARTICULAR
C2	AUTOMÓVIL, MOTOCARRO, CAMPERO, CAMIONETA, MICROBÚS, CAMIÓN, BUSETA Y BUS.	14-05-2028	PUBLICO

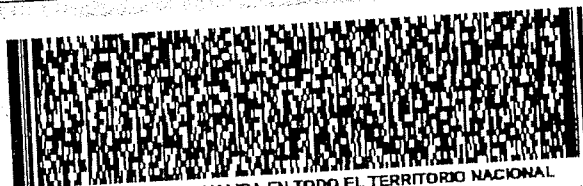

ESTA LICENCIA ES VALIDA EN TODO EL TERRITORIO NACIONAL

LC03008646214

Servicios Integrales 60947.2.0-36 05/24.



**TRASLADOS Y LOGISTICA TRANSPORTE SAS.**  
**NIT N° 901.289.681 – 5**

**CONTRATO DE TRANSPORTE DE CARGA, MERCANCÍA Y RECAUDO DE DINERO DE FORMA FÍSICA, DATAFONO Y/O MEDIANTE TRANSFERENCIA BANCARIA.**

Entre la empresa **TRASLADOS Y LOGISTICA S.A.S**, en convenio con la unidad de negocio **CERCANOS CARGO** identificada con el **NIT 901.289.681 - 5** representada legalmente por **RICARDO MARTÍNEZ, C.C.** 19.471.661 de Bogotá con domicilio principal en la ciudad de Bogotá D.C. quien para efectos de este contrato se denominará **EL CONTRATANTE**, y contratista No.1 • Wllyn Estiven Fuentes Lopez (CC No. • 1001339412) propietario del vehículo de placa No. SPM-773 Contratista No. 2 \_\_\_\_\_ (CC No. \_\_\_\_\_), personas naturales, que actúan de manera independiente y autónoma y con domicilio principal en la ciudad de • Bogotá D.C que de ahora en adelante se denominarán **EL (LOS) CONTRATISTA (S)**, suscriben el presente **CONTRATO DE TRANSPORTE DE CARGA LIVIANA y RECAUDO DE DINERO EN EFECTIVO**, el cual estará regulado por las normas contenidas en el Código de Comercio, las leyes y decretos que regulan el servicio de logística, transporte de mercancía y recaudo de dinero en efectivo.

En consecuencia, para la adecuada ejecución del presente contrato **LAS PARTES** se comprometen al cumplimiento de las siguientes: **CLÁUSULAS**.

**PRIMERA: DEFINICIONES.** Para los efectos del presente acuerdo, las expresiones enunciadas a continuación tendrán el significado aquí previsto.

- 1): **OPERADOR LOGÍSTICO:** Es quien se encarga de operar el servicio de transporte terrestre mixto, tanto de carga liviana como de pasajeros, y recaudo de dinero, en este caso **CERCANOS CARGO**.
- 2) **CLIENTE ORDENANTE:** Es la empresa que contrata los servicios de **CERCANOS CARGO**, en este caso, \_\_\_\_\_.
- 3) **PLATAFORMA TECNOLÓGICA:** Es la herramienta tecnológica de propiedad del cliente ordenante para asignar y controlar el transporte y entrega de \_\_\_\_\_ **EL CONTRATANTE** podrá contar o solicitar una plataforma para rastrear el vehículo.
- 4) **BIENES QUE SE TRANSPORTARAN, ENTREGARÁN Y SE COBRAN:** Son los productos, objetos y artículos que **EL CLIENTE ORDENANTE** despachará a domicilio a través **DEL CONTRATANTE** y esté a su vez a través del personal que disponga para tal fin; desde un punto de origen hacia uno o varios destinos urbanos o municipales.
- 6) **COMERCIOS O TIENDAS Y DESTINATARIOS:** Son los clientes finales **DEL CLIENTE ORDENANTE** que solicitaron un pedido y que su negocio está localizado dentro del casco urbano de las ciudades o municipios de Colombia en donde se desarrolle el presente contrato de logística, transporte y recaudo.
- 7) **COORDINADORES DEL CLIENTE ORDENANTE:** Personal que depende exclusivamente de ELLOS y quien asigna las rutas y entrega la mercancía a los colaboradores contratados por **EL CONTRATANTE**.
- 8) **COORDINADORES DEL CONTRATANTE:** Personal que depende exclusivamente del **CONTRATANTE** y quien coordina horarios, asigna vehículos y conductores para las entregas del **CLIENTE ORDENANTE**.



**TRASLADOS Y LOGISTICA TRANSPORTE SAS.**  
**NIT N° 901.289.681 – 5**

**9) RECAUDO DE DINERO EN EFECTIVO:** El que deberá realizar **EL (LOS) CONTRATISTA (S)** o sus colaboradores, a los clientes, tiendas o comercios y que deberá ser depositado o entregado diariamente en las cuentas **DEL CONTRATANTE** o al personal autorizado para tal fin.

**10) MANUAL DE PROCEDIMIENTO.** Es el documento anexo # 1, desarrollado por **EL CONTRATANTE** y **EL CLIENTE ORDENANTE** para el buen desarrollo del objeto del contrato.

**11) TARIFAS:** Anexo No. 2 que hace parte integral del presente contrato para que **EL (LOS) CONTRATISTA (S)** presenten sus **CUENTAS DE COBRO**.

**12) AUTORIZACIÓN DE CONSULTA EN CENTRALES DE RIESGO:** Anexo No. 3 que debe ser firmado, tanto por **EL (LOS) CONTRATISTA (S)**, como del personal que contrate para llevar a cabo el objeto del contrato.

**SEGUNDA: OBJETO.** Es la entrega de mercancía tipo abarrotos o verduras, paquetería, materiales de construcción, entre otros, que el cliente ordenante disponga, en vehículos de transporte de carga o mixto (carga y pasajeros), particular o público, certificado para carga de alimentos en el caso que se necesite; el recaudo de dinero en datafono y/o efectivo, el correspondiente depósito en bancos, corresponsales bancarios o entrega de este **AL CONTRATANTE**, así mismo, la devolución de mercancía en perfecto estado en caso de ser devuelta por los clientes de\_\_\_\_\_.

**TERCERA: MODALIDAD DE SERVICIO. LOGÍSTICA, TRANSPORTE DE CARGA Y RECAUDO:** Servicio que se prestará dentro de las ciudades o municipios de Colombia, que **EL CLIENTE ORDENANTE** requiera y que sea viable y sostenible de prestar, por vehículos que sean diseñados para tal fin, conducidos por personal capacitado y con licencia de conducción expedida por el Ministerio de Transporte en dado caso se requiera para tal fin. También el servicio de recaudo de dinero en efectivo y/o datafono y depósito del mismo al Contratante a través de bancos, corresponsales bancarios o los canales autorizados por El Contratante. **PARÁGRAFO 1: EL (LOS) CONTRATISTA (S)** o sus colaboradores llegarán en su medio de transporte adecuado a los puntos de origen programados por **EL CLIENTE ORDENANTE** y se definirá para cada uno, la entrega de las mercancías, el sector de entrega de los pedidos y el correspondiente recaudo. **PARÁGRAFO 2: EL (LOS) CONTRATISTA (S)**, deberá garantizar de forma directa o por medios de sus colaboradores un mínimo de entregas diarias conforme a la capacidad de carga de su vehículo, en cuanto a peso, volumen y cantidad de artículos y número de órdenes asignadas por el Cliente ordenante, siempre buscando la mejor productividad para **LAS PARTES** involucradas en el presente contrato. **PARÁGRAFO 3: Si EL (LOS) CONTRATISTA (S)** si a bien considera, desea disponer de colaboradores como conductor (es) y/o ayudante (s) para llevar a cabo el cumplimiento del objeto del contrato, deberá velar que esta(s) persona(s) se encuentre cotizando al Sistema de Seguridad Social, con el riesgo que conlleva la actividad prestada e informar AL CONTRATANTE.

**CUARTA: OBLIGACIONES DE LAS PARTES:**

**1) DE EL (LOS) CONTRATISTA (S)** a) Poner a disposición **DEL CONTRATANTE** el vehículo identificado con placa\_\_\_\_\_o un reemplazo en perfectas condiciones y con su debida documentación al día como el **Seguro Obligatorio para Accidentes de Tránsito (SOAT)**, técnico-mecánicas, pólizas extracontractuales, certificado de transporte de alimentos (anteriormente carnet de manipulación de alimentos (si aplica para la operación que ha sido asignado), programa contenido e intensidad horario, Fumigación). junto con su correspondiente personal para la entrega de pedidos del **CLIENTE ORDENANTE** en la ciudad de\_\_\_\_\_y sus municipios aledaños. b) Entregar a los clientes, comercios o tiendas del **CLIENTE ORDENANTE**, la mercancía que se le entregue, en perfectas condiciones. c) Recaudar, entregar y depositar el dinero correspondiente de la mercancía recibida y entregada, en las cuentas bancarias o a las personas autorizadas por **EL CONTRATANTE**,



al igual que los dineros que sean recibidos por otros medios por parte del **CLIENTE ORDENANTE**, ya sea por datáfono, transferencias bancarias o billeteras virtuales (Nequi, Daviplata, Movii, etc.), con su respectivo soporte que en caso de ser adulterado y/o falsificado puede ser sujeto a las sanciones previstas en la ley penal. **d)** Entregar a los Coordinadores autorizados por **EL CLIENTE ORDENANTE**, la mercancía objeto de devolución por parte de los clientes, tiendas o comercios. **e)** Prestar el servicio de entrega de mercancía y recaudo de forma oportuna, eficiente y respetuosa a los comercios que disponga **EL CLIENTE ORDENANTE**, a sus coordinadores y a los **DEL CONTRATANTE**. **f)** Garantizar que el vehículo con los cuales prestará el servicio esté en óptimas condiciones de funcionamiento e higiene, de manera que proporcione garantía y oportunidad en las entregas. Para tal efecto, el vehículo y colaboradores deben estar certificados, en manipulación y transporte de alimentos, según el Artículo 11 de la Resolución No. 2674/2013 en caso que en la operación se requiera el transporte de alimentos, por el contrario, las estipulaciones exigidas por las autoridades competentes. **g)** Cumplir con los horarios y condiciones de contrato definidos por **EL CLIENTE ORDENANTE**. **h)** En caso de varada del vehículo dispuesto para el cumplimiento del contrato, avisar inmediatamente a los coordinadores tanto **DEL CONTRATANTE** como **DEL CLIENTE ORDENANTE** y encontrar su reemplazo, optando que mantenga sus mismas características y capacidad de cargue para que no se afecte la operación. **i) En caso de pérdida por parte de EL (LOS) CONTRATISTA (S) y/o sus colaboradores deberán pagar la totalidad de la mercancía perdida o averiada que resulte por su mal manejo o descuido.** **j) En caso de pérdida o hurto deberá pagar la totalidad del dinero que haya perdido o le hayan hurtado en el desarrollo de la operación.** **k)** Tener al día la afiliación y pago al sistema de seguridad social, tanto de **EL (LOS) CONTRATISTA (S)**, como de sus colaboradores **(Se deja expresa constancia que EL (LOS) CONTRATISTA(S) será el responsable del pago de salarios, seguridad y prestaciones sociales del personal que emplee para la prestación del servicio y que previo al pago de honorarios que causa este contrato deberá adjuntar el pago de la seguridad social de sus colaboradores, para continuar desarrollando el objeto del contrato.** **l)** Diligenciar eficaz y oportunamente, la app **DEL CLIENTE ORDENANTE** y los formatos entregados por **EL CONTRATANTE** para el correcto control de la operación. **m)** Cumplir y hacer cumplir al personal a cargo con las políticas del Plan Estratégico de Seguridad Vial **DEL CONTRATANTE** y exigidas por el Gobierno Nacional. **n)** El vehículo en dado caso se requiera para el transporte de alimentos requerirá para dar cumplimiento a la prestación del servicio entre 1 a 6 canastillas, las cuales podrá ser validadas previamente con **EL CONTRATANTE** o el **CLIENTE ORDENANTE** al inicio de la operación, en caso que **EL (LOS) CONTRATISTA (S)**, utilice las del **CLIENTE ORDENANTE**, deberá regresar al sitio de origen a devolverlas el mismo día que termine la ruta. **o)** Utilizar decorosamente la indumentaria y distintivos que **EL CLIENTE ORDENANTE** o **EL CONTRATANTE** les entreguen para mantener una óptima prestación del servicio y posterior a la finalización del contrato cesar la utilización de prendas de vestir que contengan logos distintivos a la compañía y sus clientes. En caso de terminación del contrato, se obliga a devolver los elementos recibidos. **q)** Presentar oportunamente las cuentas de cobro bien diligenciadas y con los debidos soportes que se requieren como son las planillas de ruta y entrega diligenciadas, las consignaciones efectuadas en banco o corresponsales bancarios, desprendibles de datafonos o el recibo de caja en caso de haber entregado el dinero en las oficinas de Cercanos.

**2) DEL CONTRATANTE** **a)** Suministrar a **EL (LOS) CONTRATISTA(S)** información oportuna sobre horarios, lugar de origen para cargue de la mercancía. **b)** Coordinar la capacitación a **EL (LOS) CONTRATISTA (S)** en todo lo relacionado con el manejo de mercancías, recaudo de dinero en efectivo, atención de Clientes y resolución de problemas relacionados con el objeto del contrato. **c)** Facilitar el registro para la descarga de la App\_\_\_\_\_. **d)** Cancelar oportunamente a **EL (LOS) CONTRATISTA(S)** las cuentas de cobro presentadas para pago. **e)** Informar sobre novedades que puedan afectar el desarrollo de la operación. **f)** Velar porque el personal coordinador lo trate con respeto. **g)** Capacitar sobre las políticas de Seguridad Vial.

**QUINTA: HONORARIOS, FACTURACIÓN Y FORMA DE PAGO.** El valor del presente contrato será determinable mediante la modalidad de cantidad de entregas y días en servicio efectivo semanal multiplicada por la tarifa correspondiente y los costos adicionales que haya autorizado **EL CONTRATANTE**. La facturación será semana vencida y el pago 15 días después de radicada la cuenta de cobro. Los cortes para presentar la cuenta de cobro se harán cada domingo y se presentará al siguiente día hábil, a los coordinadores **DEL CONTRATANTE**, acompañada de los pagos de seguridad social de quien facture. El componente de aportes para la seguridad social se deberá calcular sobre el 30% del valor cobrado mensualmente, el 70% restante, corresponde a gastos de vehículo. Las tarifas a tener en cuenta para el desarrollo del presente contrato son la estipuladas en anexo No. 2 y que son parte integral del mismo. **PARÁGRAFO UNO:** En todo caso **EL (LOS) CONTRATISTA(S)**, autoriza AL CONTRATANTE a descontar los valores a que haya lugar por el incumplimiento en la devolución de mercancías o dinero. Así mismo, se obliga a firmar un pagaré en blanco con codeudor y su correspondiente carta de instrucción de diligenciamiento, autorizando AL CONTRATANTE a hacerlo efectivo para cobro, únicamente en los siguientes casos: a. Cuando no entregue o deposite el dinero en efectivo recaudado a diario, b. cuando dañe, deteriore o pierda mercancía recibida; o c. cuando no entregue al CLIENTE ORDENANTE las mercancías devueltas por los comercios. **PARÁGRAFO DOS:** En caso de que **EL (LOS) CONTRATISTA(S)** abandone, incumpla su programación diaria por motivos injustificados, **EL (LOS) CONTRATISTA (S)** pagará como indemnización **AL CONTRATANTE** una sanción económica de 4 SMDLV que para el año 2022 es de \$ 66.700. En todo caso, **EL (LOS) CONTRATISTA(S)** tiene la posibilidad bajo su propia autonomía de conseguir el vehículo y personal de relevo con las mismas características y cualidades que requiere el servicio, informando en el menor tiempo posible tal decisión **AL CONTRATANTE**. A su vez, **EL (LOS) CONTRATISTA (S)**, se compromete a cumplir con los procesos establecidos en la operación, si presenta incumplimientos acepta las multas impuestas por **EL CONTRATANTE** o el **CLIENTE ORDENANTE**.

**SEXTA: DURACIÓN DEL CONTRATO.** El término de duración del presente CONTRATO será de tres (3) meses, contados a partir de la fecha de firma en señal de aceptación. **PARÁGRAFO PRIMERO:** El término del contrato podrá ser prorrogado por períodos iguales y sucesivos si ninguna de **LAS PARTES** manifieste por escrito su intención de terminarlo con por lo menos quince (15) días hábiles de antelación a la fecha de su vencimiento del término inicialmente pactado o de cualquiera de sus prórrogas sucesivas.

**SÉPTIMA: CONFIDENCIALIDAD Y RESERVA CONTRACTUAL.** **EL (LOS) CONTRATISTA (S)** garantizarán i) que guardará en todo momento el **secreto profesional** que consiste para un mayor entendimiento de este contrato, como la información, técnica, tecnológica, empresarial, las marcas, patentes, inventos, innovaciones intelectuales y en general cualquier tipo de secreto industrial que sea suministrado de forma directa por **EL CONTRATANTE** o el **CLIENTE ORDENANTE** y ii) atendiendo a la lealtad profesional que rige el presente asunto NO llevará a cabo ningún acuerdo o negociación contractual con el mismo fin del objeto del presente contrato con los clientes de EL CONTRATANTE, durante la vigencia y posterior de un año finalizado el contrato, so pena de ser suieto a la sanción estipulada en la cláusula VIGÉSIMA.

**OCTAVA: DISPOSITIVOS DE UBICACIÓN SATELITAL.** Con el fin de garantizar la óptima prestación del servicio de la compañía y la información actualizada a los clientes que lo solicitan, **EL (LOS) CONTRATISTA (S)**, garantizarán que dispondrá de un servicio de ubicación satelital del vehículo destinado para cumplir el objeto del contrato, que puede ser consultado durante el tiempo que se encuentren prestando sus servicios **AL CONTRATANTE**.

**NOVENA: CAUSALES DE TERMINACIÓN.** El contrato terminará por voluntad de cualquiera de **LAS PARTES** al correo electrónico que dispongan **LAS PARTES**, siempre que se notifique a la otra parte con quince (15) días de antelación hábiles a la fecha estimada para su finalización. Dicha terminación no implicará ningún tipo de indemnización. También se podrá dar por terminado de forma unilateral en caso de: 1) Se incumpla total



**TRASLADOS Y LOGISTICA TRANSPORTE SAS.**  
**NIT N° 901.289.681 – 5**

o parcialmente cualquiera de las obligaciones del contrato. 2) Se encuentre en proceso de disolución y liquidación alguna de **LAS PARTES**.

**DÉCIMA: MODIFICACIONES.** Toda modificación al contrato deberá constar por escrito a través de OTRO SI debidamente firmado por **LAS PARTES**.

**DÉCIMA PRIMERA: SOLUCIÓN DE CONFLICTOS.** Cualquier conflicto, controversia o diferencia que surja en relación con alguna o algunas de las cláusulas y que ocurra en desarrollo de este contrato o en su etapa de liquidación, podrá ser resuelta, en primera instancia, en forma directa por **LAS PARTES**, cada una de las cuales designará para el efecto un representante del nivel administrativo o de alto rango, quienes se reunirán para discutir, en arreglo directo, la diferencia o conflicto presentado, dentro de los cinco (5) días hábiles siguientes al recibo de la comunicación de una parte a la otra, sobre su ocurrencia del conflicto. Las decisiones adoptadas en desarrollo de esta etapa, cuando exista ánimo de negociación directa, deberán constar en un acuerdo de transacción suscrito por **LAS PARTES**, conforme a lo regulado en el Código Civil en los artículos 2469 al 2487.

**PARÁGRAFO PRIMERO:** De no prosperar el arreglo directo, **LAS PARTES** someterán el conflicto o controversia con las Entidades que el Gobierno Colombiano tenga dispuestas o las Organizaciones privadas destinadas para tal fin. Si no hubiere acuerdo, los árbitros serán nombrados por la Cámara de Comercio de Bogotá mediante sorteo entre los árbitros inscritos en las listas que lleva dicha Cámara. El Tribunal así constituido se sujetará a lo dispuesto en las reglas del Centro de Arbitraje de la Cámara de Comercio de Bogotá. Los costos del Tribunal serán asumidos por la parte vencida.

**DÉCIMA SEGUNDA: INTERPRETACIÓN. EL CONTRATO** será interpretado por **LAS PARTES** bajo el principio de la buena fe. De igual manera deberá tenerse en cuenta para este fin las normas del Código de Comercio (art. 981) y las disposiciones afines y concordantes que regulen el contrato de transporte que establezcan las Autoridades Nacionales y locales con el fin de dar cumplimiento en debida forma al objeto del contrato.

**DÉCIMA TERCERA: CESIÓN. EL (LOS) CONTRATISTA (S):** Previa autorización **DEL CONTRATANTE** podrá ceder el presente contrato con tres (03) días de anticipación de forma total o parcial a terceros para que continúen a cabo el objeto del mismo, con la condición *sine qua non* que tengan las mismas calidades y especificaciones de los elementos requeridos para la ejecución del contrato, como del personal requerido para su implementación.

**DÉCIMA CUARTA: DIRECCIÓN DE NOTIFICACIONES.** Para todos los efectos legales y contractuales los domicilios de **LAS PARTES** y sus direcciones serán las siguientes:

1) **EL (LOS) CONTRATISTA (S):** Dirección Contratista No. 1: Cra 97N # 74 c sos - 77  
Email: Kambukodi@gmail.com

Dirección Contratista No. 2: \_\_\_\_\_  
Email: \_\_\_\_\_

2) **CONTRATANTE:** Dirección comercial: Bogotá, Calle 71 # 13-28  
Email: info@cercanos.co

**DÉCIMA QUINTA: AUSENCIA DE VINCULACIÓN LABORAL.** Se aclara expresamente que, entre **EL CONTRATANTE** y **EL CLIENTE ORDENANTE**, no existirá ninguna relación de carácter laboral con **EL (LOS) CONTRATISTA (S)**, ni tampoco con ninguna de las empresas involucradas en el desarrollo del presente contrato, en cuanto la actividad llevada a cabo por **EL (LOS) CONTRATISTA (S)** i) pueden realizarse a cabo por un tercero que cumpla el objeto del mismo en las mismas condiciones que se obliga, para que no afecten los intereses de **LAS PARTES** intervinientes; ii) No existe subordinación o dependencia de **LAS PARTES**,



**TRASLADOS Y LOGISTICA TRANSPORTE SAS.**  
**NIT N° 901.289.681 – 5**

porque sus actividades la realizan en forma autónoma e independiente, con sus propios medios y recursos, con autonomía técnica, administrativa, financiera y con el apoyo de su propio personal, *iii)* y no existe el pago de salarios, sino de honorarios que varían conforme a la demanda en la operación.

**DÉCIMA SEXTA: IMPUESTOS.** Cada parte asumirá todos los impuestos, tasas o contribuciones a que haya lugar como consecuencia de la celebración del presente contrato y de la ejecución de las actividades aquí contratadas, de conformidad con la normatividad sobre la materia.

**DÉCIMA SÉPTIMA: HABEAS DATA.** Según la Ley 1581 de 2012, **EL (LOS) CONTRATISTA (S)** autorizan al **CONTRATANTE**, a grabar, utilizar y/o reportar sus datos personales, para todo lo relacionado con cumplimiento del contrato. En caso de incumplimientos en la entrega de mercancía, reintegro de dineros recaudados, entrega de devoluciones, canastillas; autoriza a ser reportado a Centrales de Riesgo en Colombia, como: **DATA CREDITO** y **TRANSUNION**, anteriormente **CIFIN**.

**DÉCIMA OCTAVA: RESTRICCIONES Y PROHIBICIONES.** a) **EL (LOS) CONTRATISTA (S)** le garantiza **AL CONTRATANTE** supervisar que el personal que a bien disponga contratar se encuentre en condiciones óptimas para llevar a cabo el objeto del contrato y que no se encuentren en condiciones físicas o mentales que pongan en riesgo la operación y la integridad a terceros b) **EL (LOS) CONTRATISTA (S)** y/o sus colaboradores, no podrá prestar o facilitar el usuario y clave de la App de \_\_\_\_\_ a otras personas diferentes **AL CONTRATANTE**, para garantizar la seguridad de la plataforma.

**DÉCIMA NOVENA: EXONERACIÓN DE RESPONSABILIDAD.** **EL CONTRATISTA** declara expresa y absolutamente que **NO** transportará durante la prestación del servicio insumos, sustancias alucinógenas, mercancía de contrabando y/o otros elementos que sean ilegales o atenten contra las buenas costumbres y en caso que las autoridades al momento de realizar algún registro al vehículo dispuesto para cumplir el objeto del contrato se encuentran dichos objetos y/o elementos, exoneran de cualquier responsabilidad legal a la parte **CONTRATANTE**, como a **LOS CLIENTES ORDENANTES**.

**PARAGRAFO: EL (LOS) CONTRATISTAS** deberán velar que la mercancías o elementos que son entregados y recogidos sean lícitos y que cumplan todas las normas que son exigidas por las autoridades Locales y Nacionales para su transporte.

**VIGÉSIMA: CALIDAD.** a) **EL (LOS) CONTRATISTA (S)** se compromete de forma directa y/o por medio de sus colaboradores prestar el objeto del contrato con altos estándares de calidad, seguridad y puntualidad, aspectos fundamentales que constituyen una prioridad en el sector transporte, los cuales deberán tenerse en cuenta en el desarrollo de las actividades específicas propias del contrato b) **EL (LOS) CONTRATISTA(S)** velarán en todo momento que de forma directa o por intermedio de sus colaboradores, se den cumplimiento al Código Nacional de Tránsito y Transporte y las demás reglas concordantes a este ramo, para mantener una operación óptima **DEL CONTRATANTE**, mitigando el mínimo riesgo en la ejecución del acuerdo en pro de los intereses de **LAS PARTES** firmantes del presente contrato. c) Propender por la mejora continua de nuestros procesos y procedimientos, basados en la experiencia de la prestación de nuestros servicios, buscando siempre la satisfacción de nuestros clientes.

**VIGÉSIMA PRIMERA: PROTOCOLOS DE SEGURIDAD Y BIOSEGURIDAD.** a) **EL (LOS) CONTRATISTA (S)** se compromete a utilizar y/o exigir a sus colaboradores los implementos de seguridad (*botas punta de acero, casco de ser necesario y guantes*) y de bioseguridad (*alcohol, gel desinfectante y tapabocas*), para mitigar el riesgo de contagio a causa del COVID-19. b) Se comprometen a hacer la debida desinfección interna y externa del vehículo al igual dar cumplimiento a las medidas sanitarias que son decretadas por las autoridades de orden Nacional y local dentro del transcurso de la pandemia.



**TRASLADOS Y LOGISTICA TRANSPORTE SAS.**  
**NIT N° 901.289.681 – 5**

**VIGÉSIMA SEGUNDA: CLÁUSULA PENAL.** En caso de incumplimiento de cualquiera de los compromisos acordados por **LAS PARTES** mediante el presente contrato se causará como sanción **TRES (3) SMMLV**, los cuales serán exigibles de forma judicial y extrajudicial de acuerdo a la cláusula décima del presente contrato.

**VIGÉSIMA TERCERA: LEGISLACIÓN VIGENTE:** La legislación vigente aplicable a este contrato será el régimen legal colombiano.

En constancia de lo anterior se firma el presente contrato. En la ciudad de Bogotá a los (15) días del mes de septiembre del año 2025.

**EL (LOS) CONTRATISTA (S),**

  
**CONTRATISTA 1**  
• Nombre: Johan Estiven Fuentes Lopez  
• CC No. 1001339442  
• Dirección: Cra 87 n° 74 e sur - 77  
• Teléfono: 3115400477

**CONTRATISTA 2**

Nombre  
CC No.  
Dirección:  
Teléfono:

**El Contratante,**

**TRASLADOS Y LOGISTICA TRANSPORTES S.A.S.**  
**RICARDO MARTÍNEZ**  
**Representante Legal**  
**C.C. 19.471.661**

## ACUERDO DE HABEAS DATA – TRANSPORTE DE CARGA

**TRASLADOS Y LOGÍSTICA TRANSPORTES S.A.S. – “CERCANOS”**, en adelante **LA EMPRESA**, establece las siguientes cláusulas de protección de datos, seguridad y confidencialidad de la información con empleados y/o contratistas que presten servicios de transporte de carga, en adelante **EL TERCERO**:

**PRIMERA: CLAUSULA SEGURIDAD Y CONFIDENCIALIDAD DE LA INFORMACIÓN.** La información que trata **LA EMPRESA** se presenta con clientes, proveedores, empleados, socios, contratistas y demás partes que en algún momento son interesadas.

**SEGUNDA: CLÁUSULA DE HABEAS DATA.** **EL TERCERO** autoriza a **LA EMPRESA**, para consultar, recolectar, almacenar y tratar sus datos y de las personas vinculadas, con la finalidad del conocimiento del tercero, requerido en los estándares de seguridad para la cadena de suministro, relacionado con la prestación del servicio de transporte terrestre de carga, aéreo o fluvial u otros servicios logísticos que ofrece la empresa. **Traslados y Logística Transportes S.A.S. – “Cercanos”**, no divulgará la información y se abstendrá de hacer uso indebido de la misma. La empresa garantiza la reserva de la información y la protección de los datos personales que sean gestionados, protegiéndola contra el uso indebido o el inadecuado tratamiento de datos personales.

No es información confidencial, aquella que **Traslados y Logística Transportes S.A.S. – “Cercanos”**, presente en portales de internet, medios masivos de comunicación, redes sociales u otros medios que sean utilizados para publicar información.

**TERCERA: REALIZACIÓN DE CONSULTAS.** **EL CONTRATISTA Y/O EMPLEADO**, autoriza a **LA EMPRESA** para realizar la investigación que le permita verificar los antecedentes de **EL TERCERO**, información sujeta de confidencialidad y un tratamiento de integridad y seguridad de acuerdo con lo establecido en el habeas data, Ley 1581 de 2012.

**EL TERCERO** (Propietario o tenedor, conductor del vehículo) acepta y autoriza para que **LA EMPRESA** consulte bases de datos gremiales, gubernamentales o privadas y en caso de operaciones sospechosas o inusuales sea reportado ante las autoridades.

**CUARTA: EL TERCERO** manifiesta que ha sido informado por **Traslados y Logística Transportes S.A.S. – “Cercanos”** de que: a) **LA EMPRESA** actuará como responsable del tratamiento de datos personales de los cuales es titular y que, conjunta o separadamente podrán recolectar, usar y tratar sus datos personales conforme la Política de Tratamiento de Datos Personales de **LA EMPRESA**. b) Que es de carácter facultativo responder preguntas que versen sobre Datos Sensibles o sobre menores de edad. c) Los derechos del **TERCERO** como titular de los datos son los previstos en la Constitución y la ley, especialmente el derecho a conocer, actualizar, rectificar y suprimir su información personal, así como el derecho a revocar el consentimiento otorgado para el tratamiento de datos personales.

**QUINTA: LA EMPRESA** garantiza la confidencialidad, libertad, seguridad, veracidad, transparencia, acceso y circulación restringida de los datos y se reservan el derecho de modificar su Política de Tratamiento de Datos Personales en cualquier momento. Cualquier cambio será informado y publicado oportunamente **AL TERCERO**.

**SEXTA: CONFIDENCIALIDAD Y SEGURIDAD DE LA INFORMACIÓN DE LA OPERACIÓN.** **EL TERCERO**, declara que la información referente a la movilización de la carga es confidencial y está sujeta a los criterios de seguridad que ha establecido la empresa, en cumplimiento de sus acuerdos de seguridad o manifestaciones de seguridad con sus clientes.

**SÉPTIMA: ACUERDO DE SEGURIDAD.** **EL TERCERO**, declara que la información referente a la movilización, tipo de mercancía, valor, rutas, destinatarios de la carga es confidencial y está sujeta a los criterios de seguridad que ha establecido la empresa.

**OCTAVA: DECLARACIÓN DE FONDOS. EL TERCERO** declara bajo juramento que los recursos económicos utilizados en la adquisición del equipo de transporte y los que utiliza en la ejecución del encargo no provienen en ningún caso de actividades ilícitas y no tienen ninguna relación con lavado de activos, contrabando, tráfico de estupefacientes, tráfico de sustancias para el procesamiento de narcóticos, terrorismo, financiación del terrorismo, tráfico de armas o cualquier actividad ilegal y los ingresos generados en la ejecución del encargo no serán utilizados para actividades ilegales.

**NOVENA: MÉRITO EJECUTIVO.** El presente documento presta merito ejecutivo por contener una obligación, clara, expresa y exigible en caso de incumplimiento total o parcial de una o más cláusulas contenidas en este contrato para cualquiera de las partes sea **LA EMPRESA** o **EL TERCERO**.

**DÉCIMA: VIGENCIA DE LAS CLAUSULAS DE CONFIDENCIALIDAD, SEGURIDAD Y HABEAS DATA.**

Ambas partes acuerdan mantener en presente acuerdo de confidencialidad durante la vigencia del contrato y por el término de un año (1) adicional a la fecha de terminación del contrato.

**DÉCIMA PRIMERA: PUBLICACIÓN DE LAS CLAUSULAS DE CONFIDENCIALIDAD, SEGURIDAD Y HABEAS DATA.** Las cláusulas serán agregadas a los documentos que **Traslados y Logística Transportes S.A.S. – “Cercanos”**, transe con sus partes interesadas, sea que recopile la información o entregue información de la empresa.

**DÉCIMA SEGUNDA: ACEPTACIÓN.** Yo, identificado como lo expresa la firma de este documento, actuando en nombre propio, como propietario y/o en representación del propietario y poseedor actual del vehículo, declaro que con mi firma o con el simple hecho de recibir este documento de manera digital, cualquier medio electrónico o mensajería instantánea sin que en el término del viaje activo yo lo rechace o refute, acepto y me obligo a cumplir todas las cláusulas del encargo de transportes a terceros, el cual he leído detalladamente.

Por lo tanto, teniendo en cuenta lo anterior, autorizo de manera voluntaria, previa, explícita, informada e inequívoca a **Traslados y Logística Transportes S.A.S. – “Cercanos”**, para tratar mis datos personales de acuerdo con la Política de Tratamiento de Datos Personales de **LA EMPRESA** y para los fines relacionados con su objeto social y en especial para fines legales, contractuales, comerciales descritos en la Política de Tratamiento de Datos Personales de la Empresa. La información obtenida para el Tratamiento de mis datos personales la he suministrado de forma voluntaria y es verídica.

En constancia de lo anterior, se firma en la ciudad de Bogotá a los (15) días del mes de septiembre del año, 20(19).

Atentamente;



Índice derecho



Nombre del contratista: Johan Estiven Fuentes Lopez  
Número de identificación: 1001339442  
Dirección de residencia: Cra 87 n # 74 sur 7  
Número de celular: 3115400477  
Correo electrónico: Kantonhon01@gmail.com

REFERENCIA: Carta de instrucciones para diligenciar Pagaré en Blanco No. 001

Yo (nosotros) \_\_\_\_\_ y \_\_\_\_\_ identificado(s) como aparece al pie de mi (nuestras) firma(s), en calidad de deudor y codeudor respectivamente, en adelante los "Otorgantes", por medio de la presente y de conformidad con lo establecido en el Art. 622 del Código de Comercio, autorizo (amos) expresa, permanente e irrevocablemente a la \_\_\_\_\_; en adelante "el Acreedor" o al tenedor legítimo de este instrumento, para diligenciar y llenar los espacios en blanco del pagaré indicado en la referencia, en adelante el "Pagaré", sin previo aviso, de acuerdo con las siguientes instrucciones: I. El espacio antecedido con el número uno entre paréntesis (1), será diligenciado, con el nombre del Acreedor del Pagaré. II. El espacio antecedido con el número dos entre paréntesis (2), será la ciudad elegida por el Acreedor. III. El espacio antecedido con el número tres entre paréntesis (3), se diligenciará con la cifra, en letras y números, que será igual al monto total de las obligaciones exigibles a los Otorgantes al momento en que se diligencie el Pagaré a favor del Acreedor, cuantía que es aceptada por los Otorgantes, y será igual al monto de todas las sumas que por cualquier concepto los Otorgantes estén adeudando al Acreedor incluyendo en dicha cuantía el valor de aquellas obligaciones que se declaren de plazo vencido. El Acreedor queda expresamente autorizado para diligenciar el Pagaré en moneda colombiana. IV. El espacio antecedido con el número cuatro entre paréntesis (4) se diligenciará, con la fecha en la cual sea diligenciado el Pagaré. V. En materia de intereses moratorias serán liquidados a la tasa máxima legal vigente estipulada por la Superintendencia Financiera de Colombia. VI. El Acreedor, podrá llenar el Pagaré indicado en la referencia e iniciar su cobro ejecutivo conforme a lo dispuesto por el artículo 780 del Código de Comercio, en cualquiera de las siguientes circunstancias: a) cuando haya perdido o le hayan hurtado productos o el dinero recibido en el desarrollo del **CONTRATO DE TRANSPORTE DE CARGA LIVIANA Y RECAUDO DE DINERO EN EFECTIVO** b) Por cualquier daño a productos durante el desarrollo del **CONTRATO DE TRANSPORTE DE CARGA LIVIANA Y RECAUDO DE DINERO EN EFECTIVO** VI. El impuesto de timbre a que haya lugar cuando el título sea llenado, correrá por cuenta de los Otorgantes y si el Acreedor, lo cancela, su monto puede ser cobrado a los Otorgantes junto con las demás obligaciones, incorporando la suma pagada dentro del presente Pagaré. El pagaré diligenciado con estas instrucciones, será exigible inmediatamente y prestará mérito ejecutivo sin más requisitos y requerimientos.

Para constancia se firma en la ciudad de Bogotá a los \_\_\_\_\_ días del mes de \_\_\_\_\_ del 20 \_\_\_\_\_.

  
Firma  
NOMBRE: Johan Estiven Fuentes Lopez  
CC: 1001339442  
DIRECCION: Cra 89 n # 74 c 300-77  
TELEFONO: 3115400427

\_\_\_\_\_  
Firma  
NOMBRE:  
CC:  
DIRECCION:  
TELEFONO:



# PAGARE

LUGAR Y FECHA DE FIRMA:
VALOR: (\$ )
INTERESES DURANTE EL PLAZO: ( %)
INTERESES DE MORA: ( %)
PERSONA A QUIEN DEBE HACERSE EL PAGO:
LUGAR DONDE SE EFECTUARÁ EL PAGO:
FECHA DE VENCIMIENTO DE LA OBLIGACION:
DEUDORES:
Nombre e Identificación:
Nombre e Identificación:

Declaramos: **PRIMERA-OBJETO** Que por virtud del presente título valor pagaré (mos) incondicionalmente, a la orden de **TRASLADOS Y LOGISTICA TRANSPORTE S.A.S NIT 901289681- 5** o a quien represente sus derechos, en la ciudad y dirección indicados en las fechas de amortización por cuotas señaladas en la cláusula tercera de este pagaré, la suma de \_\_\_\_\_ (\$ \_\_\_\_\_), más los intereses señalados en la cláusula segunda de este documento. **SEGUNDA-INTERESES:** Que sobre la suma debida reconoceré (mos) intereses \_\_\_\_\_, equivalentes al \_\_\_\_\_ ( \_\_\_\_\_ %) mensual, sobre el capital o su saldo insoluto. En caso de mora reconoceré (mos) intereses a la máxima tasa legal autorizada. **TERCERA-PLAZO:** Que pagaré (mos) el capital indicado en la cláusula primera y sus intereses mediante cuotas mensuales y sucesivas correspondientes cada una a la cantidad de \_\_\_\_\_ (\$ \_\_\_\_\_).

El primer pago lo efectuaré (mos) el día \_\_\_\_\_ ( \_\_\_\_\_ ), del mes de \_\_\_\_\_, del año \_\_\_\_\_ ( \_\_\_\_\_ ) y así sucesivamente en ese mismo día de cada mes. **CUARTA**

**CALUSULA-ACELERATORIA:** El tenedor podrá declarar vencidos la totalidad de los plazos de esta obligación o de las cuotas que constituyan el saldo de lo debido y exigir su pago inmediato ya sea judicial o extra judicialmente, cuando el (los) deudor (es) entre (n) en mora o incumpla (n) una cualquiera de las obligaciones derivadas del presente documento.

**QUINTA-IMPUESTO DE TIMBRE:** El impuesto de timbre de este documento si se causare será a cargo única y exclusivamente de él (los) deudor (es).

En constancia de lo anterior, se suscribe este documento en la ciudad de \_\_\_\_\_ el día ( \_\_\_\_\_ ) del mes de \_\_\_\_\_ del año \_\_\_\_\_.

## OTORGANTES

  
 Firma  
**NOMBRE:** Johan Estiven Fuentes Lopez  
**CC:** 1001339442  
**DIRECCION:** Cra 87 n # 74 c sur - 77  
**TELEFONO:** 3115400427

\_\_\_\_\_  
 Firma  
**NOMBRE:**  
**CC:**  
**DIRECCION:**  
**TELEFONO:**

Yo, Johán Estiven Fuentes López Identificado

irrevocablemente a CERCANOS TRAVEL CLUB, libre y voluntariamente, para que reporte, consulte y divulgue a la Asociación Bancaria y de Entidades Financieras de Colombia ASOBANCARIA, o a cualquier otro operador y/o fuente de información legalmente establecido, toda la información referente a mi comportamiento como contratista que se relacione con el nacimiento, ejecución, modificación, liquidación y/o extinción de las obligaciones que se deriven del presente contrato, en cualquier tiempo, y que podrá reflejarse en las bases de datos de la CIFIN o de cualquier otro operador y/o fuente de información legalmente establecido. La permanencia de la información estará sujeta a los principios, términos y condiciones consagrados en la ley 1266 de 2008 y demás normas que lo modifiquen, aclaren o reglamenten. Así mismo, autorizo, expresa e irrevocablemente a CERCANOS RED TRANSACCIONAL SAS para que consulte toda la información financiera, crediticia, comercial, de servicios y la proveniente de otros países, atinente a mis relaciones comerciales que tenga con el Sistema Financiero, comercial y de servicios, o de cualquier sector, tanto en Colombia como en el Exterior, en cualquier tiempo. **PARÁGRAFO:** La presente autorización se extiende para que CERCANOS RED TRANSACCIONAL SAS pueda compartir información con terceros públicos o privados, bien sea que éstos ostenten la condición de fuentes de información, operadores de información o usuarios, con quienes EL CLIENTE tenga vínculos jurídicos de cualquier naturaleza, todo conforme a lo establecido en las normas legales vigentes dentro del marco del Sistema de Administración de Riesgos de Lavado de Activos y Financiación al Terrorismo SARLAFT de CERCANOS RED TRANSACCIONAL SAS.

Firma y documento del Representante

(Índice derecho)

Ciudad y Fecha: Bogotá D.C / 15 - Septiembre - 2025

*Quien suministre información que no corresponda a la realidad incurre en el delito de falsedad en documento privado. Art. 221 - 222 C.P.C.*



# TRASLADOS Y LOGISTICA TRANSPORTE SAS

NIT º 901'289.681 - 5

Nombre del documento: **FORMATO PARA ESTUDIO DE SEGURIDAD**

Proceso Responsable: **SEGURIDAD**

Página: 2 de 2

Fecha de Aprobación de la versión: **21 de noviembre de 2020**

Versión: 2.0

## Referencias Familiares

NOMBRE Y APELLIDO	PARENTESCO	DIRECCION	TELEFONO	N º CELULAR
Sebastian Fuentes Romero	Padre	Cra 87 N #74 C. SUR - 77		300 291 4208
Jose Alfonso Suarez Lopez	Tio	Bosa, San Bernardino		320 455 1432

Observaciones

## Referencias Personales

NOMBRE Y APELLIDO	PARENTESCO	DIRECCION	TELEFONO	N º CELULAR
Nelly Sulegmi Ruiz	B' Vecina	Bosa el Remedio		313 290 5233
Oscar Jaime Gordillo Diaz	Amigo	Tierra Buena Petro Bonito		300 318 2837

Observaciones

## Referencias Laborales:

NOMBRE Y APELLIDO	PARENTESCO	DIRECCION	TELEFONO	N º CELULAR

Observaciones

Aprueba: SI \_\_\_\_\_ NO \_\_\_\_\_

Firma Analista de seguridad: \_\_\_\_\_ Fecha de estudio: \_\_\_\_\_



TRASLADOS Y LOGISTICA  
— S.A.S —  
TRANSPORTE ESPECIAL DE PASAJEROS

## TRASLADOS Y LOGISTICA TRANSPORTE SAS

NIT 901'289.681 - 5

Nombre del documento: FORMATO PARA ESTUDIO DE SEGURIDAD

Proceso Responsable: SEGURIDAD

Fecha de Aprobación de la versión: 21 de noviembre de 2020

Página: 1 de 2

Versión: 2.0

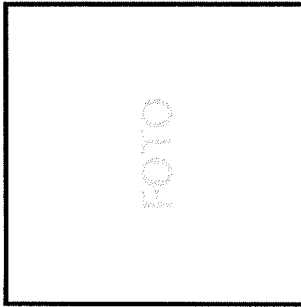

Fecha: 15 - Septiembre - 2025 Placa: SM-723 Registro N.º: —  
Nombres y Apellidos: Johan Estiven Fuentes Lopez  
N.º Identificación: 1001339442 Tipo de Doc.: C.E.  
Nacionalidad: Colombia Dirección Residencia: Cra 87a # 21 e sur-77  
Ciudad: Bogotá D.C. Barrio: Barrio El Remedio Teléfono: 3115400427  
Correo Electrónico: KANTONIO.KOI@gmail.com

### SELECCIONE SU ROL

Conductor ☒

Auxiliar ☐

Contratista ☐

Propietario ☒

MENIQUE IZQUIERDO	ANULAR IZQUIERDO	MEDIO IZQUIERDO	INDICE IZQUIERDO	PULGAR IZQUIERDO	PULGAR DERECHO	INDICE DERECHO	MEDIO DERECHO	ANULAR DERECHO	MENIQUE DERECHO

A través de la firma de este documento, autorizo a **Traslados y Logística transporte sas** o a sus representantes a realizar la verificación de mis antecedentes judiciales, fiscales y disciplinarios en las bases de datos pertinentes, Además, doy mi consentimiento para revelar esta información antelas entidades competentes, sin ninguna obligación de darme aviso por escrito de dicha revelación. Adicionalmente, declaro bajo la gravedad de juramento que el suscrito no registra ninguna clase de antecedentes, ni se encuentra incurso en ningún proceso judicial o penal.

Firma: \_\_\_\_\_

Cedula: 1001339442

	PROCESO DE GESTIÓN HUMANA	
	PRUEBA PRACTICA A CONDUCTORES	
	CÓDIGO: FGH:03	VERSIÓN: ORIGINAL 04/08/2020

Nombre del evaluado: <i>Johan Fuentes</i>		Cedula: <i>1.001.339.442</i>	
Fecha de aplicación: <i>15/09/2025</i>		Experiencia: <i>7 años</i>	
Lugar de evaluación: <i>Btz</i>		Evaluador:	
Puntaje:		CUMPLE	
ITEM	PREGUNTA	SI	NO
1	Revisa los documentos del vehículo, conductor.	<input checked="" type="checkbox"/>	<input type="checkbox"/>
2	Identifica las partes y el concepto básico de funcionamiento de los sistemas del motor.	<input checked="" type="checkbox"/>	<input type="checkbox"/>
3	Revisa sistemas de seguridad y control.	<input checked="" type="checkbox"/>	<input type="checkbox"/>
4	Revisa niveles de: Aceites, Refrigerantes, Electrolito y engrase.	<input checked="" type="checkbox"/>	<input type="checkbox"/>
5	Comprueba funcionamiento de sistemas: eléctrico de alumbrado, señalización y accesorios.	<input checked="" type="checkbox"/>	<input type="checkbox"/>
6	Pone en marcha el motor siguiendo los procedimientos establecidos.	<input checked="" type="checkbox"/>	<input type="checkbox"/>
7	Interpreta los indicadores del panel de instrumentos	<input checked="" type="checkbox"/>	<input type="checkbox"/>
8	Ajusta y verifica silla, espejo y cinturones.	<input checked="" type="checkbox"/>	<input type="checkbox"/>
9	El vehículo es puesto en marcha acatando la normatividad vigente.	<input checked="" type="checkbox"/>	<input type="checkbox"/>
10	Desplazamiento en línea recta, viraje, reversa.	<input checked="" type="checkbox"/>	<input type="checkbox"/>
11	Coordinación de velocidades se efectúa teniendo en cuenta los rangos de revoluciones del motor.	<input checked="" type="checkbox"/>	<input type="checkbox"/>
12	Realiza frenadas parciales y totales de acuerdo a la curva de frenado	<input checked="" type="checkbox"/>	<input type="checkbox"/>
13	Reinicio de marcha siguiendo el procedimiento.	<input checked="" type="checkbox"/>	<input type="checkbox"/>
14	Dimensiones Viso espaciales según vehículo.	<input checked="" type="checkbox"/>	<input type="checkbox"/>
15	El mando del embrague es operado en la selección de cambios según normas técnicas.	<input checked="" type="checkbox"/>	<input type="checkbox"/>
16	Activa las señales lumínicas y acústicas del equipo respetando la normatividad vigente.	<input checked="" type="checkbox"/>	<input type="checkbox"/>
17	La aceleración del vehículo se efectúa de manera progresiva y dentro de la curva de rendimiento.	<input checked="" type="checkbox"/>	<input type="checkbox"/>
18	Opera el vehículo teniendo en cuenta las condiciones de movilidad del tráfico.	<input checked="" type="checkbox"/>	<input type="checkbox"/>
19	Acata las señales de tránsito.	<input checked="" type="checkbox"/>	<input type="checkbox"/>
20	Reduce la velocidad utilizando los cambios.	<input checked="" type="checkbox"/>	<input type="checkbox"/>
21	Comprueba el funcionamiento de los sistemas durante su desplazamiento.	<input checked="" type="checkbox"/>	<input type="checkbox"/>
22	Identifica e interpreta las señales de tránsito	<input checked="" type="checkbox"/>	<input type="checkbox"/>
23	Toma decisiones en la ruta con seguridad aplicando el manejo defensivo.	<input checked="" type="checkbox"/>	<input type="checkbox"/>
24	Utiliza las líneas laterales en toma de curvas.	<input checked="" type="checkbox"/>	<input type="checkbox"/>
25	Mantiene distancia de seguimiento segura.	<input checked="" type="checkbox"/>	<input type="checkbox"/>
26	Adelanta con seguridad a los demás vehículos.	<input checked="" type="checkbox"/>	<input type="checkbox"/>
27	Desciende técnicamente utilizando poco freno.	<input checked="" type="checkbox"/>	<input type="checkbox"/>
28	Control del volante técnicamente.	<input checked="" type="checkbox"/>	<input type="checkbox"/>
29	Mantiene las revoluciones dentro del rango.	<input checked="" type="checkbox"/>	<input type="checkbox"/>
30	Utiliza el freno de ahogo adecuadamente	<input checked="" type="checkbox"/>	<input type="checkbox"/>
31	Domina el uso del eje de dos velocidades.	<input checked="" type="checkbox"/>	<input type="checkbox"/>
32	Usa el cambio adecuado al terreno.	<input checked="" type="checkbox"/>	<input type="checkbox"/>
33	Observa los espejos retrovisores.	<input checked="" type="checkbox"/>	<input type="checkbox"/>
34	Transita de acuerdo a lectura de la vía.	<input checked="" type="checkbox"/>	<input type="checkbox"/>
35	Reduce velocidad por obstáculos en la vía.	<input checked="" type="checkbox"/>	<input type="checkbox"/>
36	Parquea teniendo en cuenta los procedimientos	<input checked="" type="checkbox"/>	<input type="checkbox"/>
37	Interactúa con los demás usuarios de la vía aplicando los principios de convivencia.	<input checked="" type="checkbox"/>	<input type="checkbox"/>
38	Demostró habilidades y destrezas.	<input checked="" type="checkbox"/>	<input type="checkbox"/>

NOTA: con el 60% de cumplimiento tiene que realizar capacitación en temas en los que demuestre debilidad, con un 75% debe ingresar en un plan de mejoramiento y con un 90% o más aprueba sin restricciones.

FIRMA DEL EVALUADOR

FIRMA DEL EVALUADO

	PROCESO DE GESTIÓN HUMANA	
	PRUEBA TEÓRICA PARA CONDUCTORES	
	CÓDIGO: FGH-02	VERSIÓN: ORIGINAL

\* Fecha: 15 - Septiembre - 2025 Nombre del Evaluador: \_\_\_\_\_  
 ? Nombre del evaluado: Johan Estiven Fuentes Lopez Cedula: 1001339447  
 ? Licencia de conducción: 1001339447 \* Categoría: C2 Fecha de Vencimiento: 14-05-2028  
 Resultado de la prueba: \_\_\_\_\_

### PRUEBA TEÓRICA

**1. Los canales en las llantas sirven para:**

- ☒ a. Eliminar agua
- b. Tener mejor vida útil
- c. Guardar piedras
- d. Contener aire

**2.Cuál es el elemento que no es obligatorio en el equipo de carreteras.**

- a. Extintor
- b. Conos
- ☒ c. Cables de inicio
- d. Gato

**3. Cuando el indicador de temperatura en un equipo de transporte indica 200°F o 104°C**

- ☒ a. Apagamos el motor
- b. No nos preocupamos
- c. La temperatura es correcta
- d. Ninguna de las anteriores

**4. La técnica que deben utilizar los usuarios de la vía en su labor diaria es la de:**

- a. Leer la vía
- ☒ b. Concentración
- c. Relajación
- d. Comer bien

**5. Las señales reglamentarias, tiene por objeto:**

- a. Advertir al usuario de la vía, la existencia de un peligro
- b. Guiar al usuario, proporcionándole información que pueda necesitar
- ☒ c. Indicar las limitaciones, prohibiciones o restricciones sobre su uso
- d. Modificar transitoriamente el régimen normal de la utilización de la vía

**6. Las señales preventivas tienen por objeto**

- a. Advertir al usuario de la vía, la existencia de un peligro
- ☒ b. Guiar al usuario, proporcionándole información que pueda necesitar
- c. Indicar las limitaciones, prohibiciones o restricciones sobre su uso
- d. Modificar transitoriamente el régimen normal de la utilización de la vía







14. El límite de velocidad para zonas escolares es:

- a. 60 km/h
- b. 50 km/h
- c. 40 km/h
- ☒ 30 km/h

15. Escriba el significado de cada señal de tránsito: (Responder como mínimo 5 correctamente)

															
Puedo parquear mi vehículo por 5 minutos	F			Prohibido adelantar	F			Ancho de carril 3.20 metros	F			Circulación con luces altas			V
															
Permitido girar a la derecha			V	Puedo detener el vehículo, pero no más de 5 minutos			V	Prohibida la circulación de vehículo de carga	F			Siga adelante			V

16. Escriba el significado de cada señal de tránsito: (Responder como mínimo 5 correctamente)

											
No puedo girar a la izquierda		V	Puente angosto		V	Precaución zona montañosa		V	Zona escolar		V
											
Ampliación simétrica de la calzada		V	Niños en la vía		V	Zonas de derrumbe	F		Descenso peligroso	F	

**23. El ticket de viaje el pasajero lo debe comprar:**

- a. Al conductor
- b. Al auxiliar
- ☒ c. En la taquilla
- d. Al despachador

**24. Se realiza una revisión preoperacional, con el fin de determinar las condiciones de:**

- ☒ a. El buen estado del vehículo.
- b. Para evitar fallas en el trabajo.
- c. Para mejorar el servicio.
- d. Todas las anteriores.

**25. Cuando detectamos que el embrague entra en contacto:**

- a. Cuando el vehículo se acelera.
- b. Cuando el vehículo se apaga.
- ☒ c. Cuando el vehículo se mueve.
- d. Cuando el vehículo vibra.

**26. Al atender una novedad durante la prestación del servicio se debe actuar:**

- a. Alejándose de los problemas del pasajero.
- b. Escuchando la versión o la inquietud del pasajero.
- ☒ c. De acuerdo con la gravedad de la novedad presentada.
- d. Dependiendo del conflicto.

**27. Prestar un servicio de calidad, seguro y responsable por parte del conductor amable, es:**

- a. Crítica fuerte del cliente.
- ☒ b. Satisfacción del usuario.
- c. Cumplimiento de la ruta
- d. Daños de los equipajes.

**28. Dentro del proceso de la prestación del servicio de transporte intermunicipal, la recepción es en:**

- ☒ a. El terminal de transportes.
- b. El paradero.
- c. El parqueadero.
- d. El taller.

**29. La especificación SAE 15w – 40 corresponde a:**

- ☒ a. Un aceite para motor multigrado
- b. Un aceite para motor monogrado
- c. Un aceite para motor ATF
- d. Un aceite para motor hidráulico



**37. Un conductor profesional integral es el que:**

- a. Se comporta como mejor le parezca
- ☒ b. Tiene en cuenta el ser, el hacer y el saber
- c. Conduce de acuerdo a la necesidad
- d. No respeta las normas



FIRMA DEL EVALUADO

NOMBRE: Johan Estiven Fuentes Lopez

CEDULA: 1001339442.

-----  
FIRMA DEL EVALUADOR

NOMBRE:

CEDULA:

	PROCESO DE GESTION HUMANA	
	PRUEBA PSICOTECNICA	
	CODIGO: FGH-04	VERSION: ORIGINAL

# TEST WARTEGG

Nombre
Juan Estiven Fuentes Lopez

Fecha
15/09/2025

Edad
25

Sexo
M

Grado De Escolaridad
Bachiller

Profesión
Conductor

Lugar De Nacimiento
Bogotá D.C.

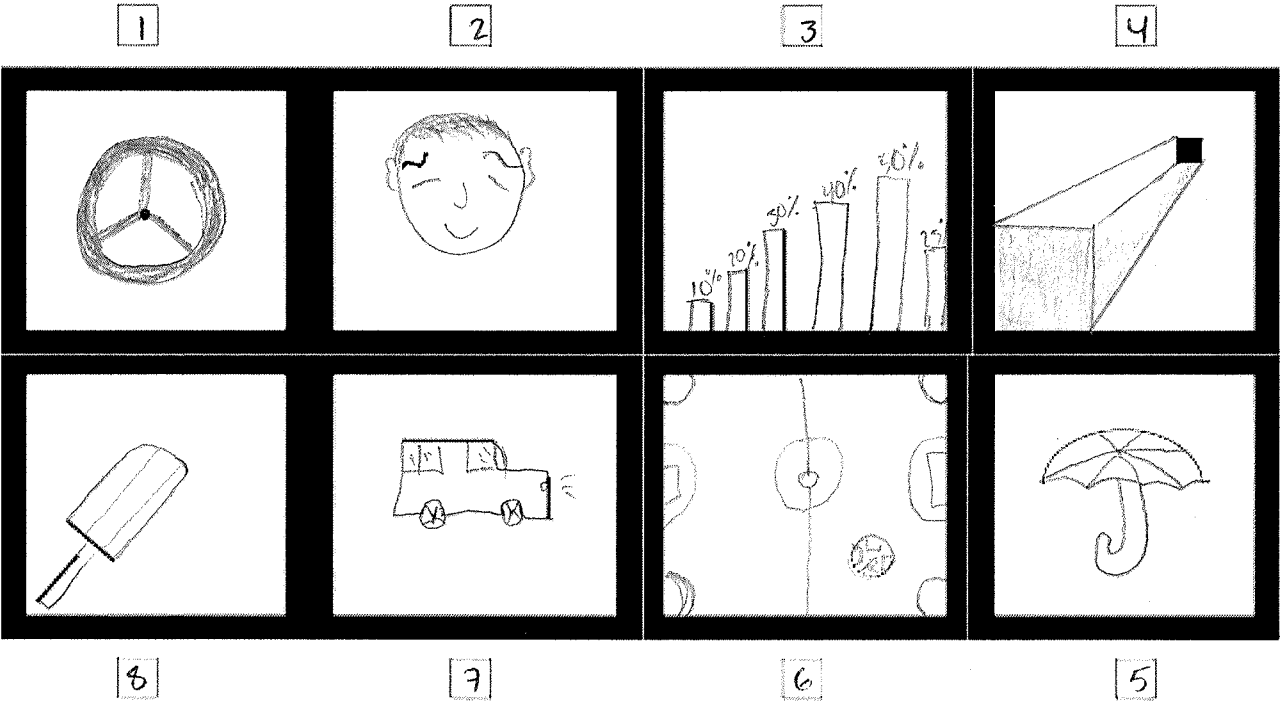

## TITULOS DIBUJOS

1. Vanta

2. Felicidad

3. Barras de porcentajes

4. Proyeccion

5. Paraguas o Sombriella

6. Futbol

7. Autobus

8. Paleta

- DIBUJO QUE MAS LE GUSTO
Proyeccion (4)

DIBUJO QUE MENOS LE GUSTO
Paleta (8)

DIBUJO QUE LE PARECIO MAS FACIL
Barras de porcentajes (3)

DIBUJO QUE LE PARECION MAS DIFÍCIL
Felicidad (2)

	PROCESO DE GESTION HUMANA	
	CONSENTIMIENTO INFORMADO	
	CODIGO: FGH-05	VERSION: ORIGINAL, 04/08/2020

### CONSENTIMIENTO INFORMADO

La actividad de la conducción de un VEHICULO AUTOMOTOR es catalogado de ALTO RIESGO, por tal razón el conductor debe ser consciente de esta realidad, POR LO QUE PROCEDEREMOS A REALIZAR PRUEBAS DE ALCOHOLEMIA Y SUSTANCIAS PSICOACTIVAS en beneficio de la seguridad vial de todos los actores viales.

"Artículo 2.2.1.6.12.8. Control del uso de sustancias psicoactivas y alcohólicas. Las empresas se Servicio Público en Transporte Terrestre Automotor Especial deberán practicar controles de uso de sustancias psicoactivas y de pruebas de alcoholemia a una muestra representativa de los conductores de la empresa, al menos una vez al mes.

La empresa realizará los controles directamente o a través de empresas que presten el servicio, haciendo uso de dispositivos y procedimientos homologados para ello, sin que pueda trasladar el costo de los mismos a los conductores o propietarios de los vehículos.

Mensualmente las empresas o los particulares deberán reportar los resultados y las estadísticas de las pruebas realizadas a la Superintendencia de Puertos y Transporte.

Departamento de Seguridad Vial **TRASLADOS Y LOGÍSTICA S.A.S - "CERCANOS"**

Fecha 15/Septiembre/2025

NOMBRE Johan Estiven Fuentes López . CC. 1001339442

COMO CONDUCTOR AUTORIZO LA REALIZACION DE ESTA PRUEBA SI

1. ¿Ha ingerido licor en los últimos 15 minutos? Si        No X
2. ¿Ha fumado en los últimos 15 minutos? Si        No X
3. ¿Ha utilizado aerosoles bucales en los últimos 15 minutos? Si        No X
4. Tiene algún objeto dentro de la boca (dulces, chicles, palillos, etc.) Si        No X
5. ¿Ha Vomitado en los últimos 15 minutos? Si        No X
6. ¿Ha eructado en los últimos 15 minutos? Si        No X

Se ha informado al conductor de forma precisa y clara: 1. La naturaleza y objeto de la prueba 2. El tipo de prueba disponible. 3 los efectos que se desprenden de su realización 4. Las consecuencias que siguen de la decisión de no permitir su práctica. 4. El trámite administrativo que debe sufrirse posterior a la práctica de la prueba o a la decisión de no someterse a ella.