

Forte!

Mi invaluable conductor
Autobus Andrés Martínez
Tribyara

Primer medico

SOLICITUD PARA VINCULAR VEHICULO DE TRANSPORTE DE CARGA				OPERACIÓN	
CATEGORIA		TRANSPORTE DE CARGA		Cobeta	
DATOS DEL VEHICULO Y PROPIETARIO					
Nombre Responsable			Yolín Ramirez Ramirez		Teléfono: 311 537 4238
Nombres del Propietario			Yolín Ramirez Ramirez		RUT #
Documento de identidad			52265057		
Dirección Residencia			CALLE #23A-7B KOLON		
Datos del Vehículo			Placa	Marca	Modelo año
			SH 0987	Chrysler	2009
			Tipo: Pax /Carga	Capac. Kg	Cilindraje
			Carga	1000	2771
SOAT			Número		Compañía
					Vigencia Día/Mes/Año
TECNOMECANICA			Secours 42 mil 41		28/09/26
INVIMA			COPIA 13 SAS		02/02/26
FUMIGACION					
DATOS DE LOS CONDUCTORES AUTORIZADOS					
Nombres Conductor 1			Yelison Moreno Velasco		CARNT. MANIPULACION
Documento de identidad			1007952785		312374712
Licencia de Conducción			1007952785		Vencimiento 11/08/28
EPS Afiliado(a)		ARL Afiliado(a)		Pensión Afiliado(a)	
COOSALUD		SURA		BONVENIR	
Dirección Residencia			CALLE #15 #47A-87 SUR		E-mail
					Yelison.moreno309@gmail.com
Referencia amigo(a)					Teléfono
Referencia Familiar					Teléfono
Referencia Familiar					Teléfono
Nombres Conductor 2					
Documento de identidad					Teléfonos
Licencia de Conducción					Vencimiento
EPS Afiliado(a)		ARL Afiliado(a)		Pensión Afiliado(a)	
Dirección Residencia					E-mail
Referencia Familiar					Teléfono
Referencia amigo(a)					Teléfono
Referencia amigo(a)					Teléfono
<p>Manifestación voluntaria de querer vincular el vehículo de transporte especial y/o carga liviana para trabajar mediante convenio de colaboración y aceptación de las políticas de la Compañía: Acepto voluntariamente vincular el vehículo de placas: _____ de mi propiedad a CERCANOS RED TRANSACCIONAL SAS y/o CERCANOS TRAVEL CLUB, para atender el contrato de Transporte de Pasajeros firmado entre CERCANOS RED TRANSACCIONAL SAS y TRASLADOS Y LOGISTICA TRANSPORTE SAS. Acepto pagar los gastos de estudio, trámites de la vinculación y capacitación a que hubiese lugar, sin derecho a reclamar devolución alguna, una vez diligenciada y entregada la solicitud de vinculación. Me comprometo a cumplir con las políticas de la compañía en materia de confidencialidad de toda la información recibida, y la que recibiere de los potenciales usuarios del servicio de transporte de pasajeros y/o carga. Acepto que Cercanos no se hará responsable por comparendos de tránsito, ni por costos de Inmovilización en el desarrollo y ejecución de dicho contrato. Acepto las oportunidades de prestar servicios de transporte de pasajeros o carga bajo mi responsabilidad y sujeto a las políticas de calidad, servicio y tarifas de Cercanos Travel Club, comprometiéndome a cumplir las órdenes de servicio que me asignen y yo acepte, con excelentes prácticas de servicio al cliente, honestidad, respeto y fidelidad con CERCANOS. Acepto pagar a CERCANOS los fee por concepto de servicios que me autoricen a recaudar a los clientes y Socios del CLUB CERCANOS. Me comprometo junto con los conductores asignados al vehículo afiliado a hacer buen uso de los canales de comunicación interna, mantener en buen estado los distintivos, papelería, tecnologías y demás objetos promocionales, que llegase a recibir de la Compañía so pena de recibir y pagar las sanciones definidas por CERCANOS. Me comprometo a mantener en buen estado mecánico y de limpieza el vehículo afiliado, además de exigir una excelente presentación del (los) conductor del mismo. Acepto y me comprometo a registrar todo servicio de transporte de pasajeros o carga que con mi vehículo preste a los afiliados a Cercanos Club o potenciales usuarios registrándolos con nombre y documento de identidad, entregarles el carnet y recibo de pago de Cercanos y hacerles firmar el micro contrato de afiliación o representación si fuese necesario. Acepto que CERCANOS incluya mis datos y los del conductor(es) en aplicaciones de georeferenciación, plataformas de registro y control para el envío de mensajes de texto, correos electrónicos y reporte ante centrales de riesgo o entidades de control del Estado. Acepto hacer parte del círculo de la excelencia en calidad y prestación del servicio. Me comprometo a divulgar los buenos valores y servicio de la compañía CERCANOS a todos los clientes y a no atender de forma directa a ninguno de Ellos so pena de la desvinculación del vehículo de forma inmediata de CERCANOS y del conductor asignado.</p>					
Aviso legal: Cercanos Red Transaccional SAS se reserva el derecho de aceptar o rechazar la presente solicitud sin comunicar las razones que la motivaron.					
Firma de aceptación del Propietario y/o conductor administrador del vehículo			Firma de Aceptación de parte de Cercanos Red Transaccional SAS		
Yolín Ramirez Ramirez					
En Bogotá, D.C. a los 16 del mes de Enero de 2026.			En Bogotá, D.C. a los _____ del mes de _____ de 20 _____		

Cercanos Red Transaccional - Formato #001

GPS:
Surbach
Usuario: Yolinhits10@gmail.com
Contraseña: 5389Yolyx

Medidas:
Ancho: 2m
Alto: 2,40 m
Largo: 340 m



Libertad y Orden

REPÚBLICA DE COLOMBIA

MINISTERIO DE TRANSPORTE



LICENCIA DE TRÁNSITO No.

10016196307

PLACA SRO982	MARCA CHEVROLET	LÍNEA NHR	MODELO 2009
CILINDRADA CC 2.771	COLOR ROJO DESTELLO	SERVICIO PÚBLICO	
CLASE DE VEHÍCULO CAMIONETA	TIPO CARROCERÍA FURGON	COMBUSTIBLE DIESEL	CAPACIDAD Kg/PS.J 1000
NÚMERO DE MOTOR 711667	REG N	VIN *****	
NÚMERO DE SERIE *****	REG N	NÚMERO DE CHASIS 9GDNHR5549B116260	REG N

PROPIETARIO: APELLIDO(S) Y NOMBRE(S)

RAMIREZ RAMIREZ YOLIN

IDENTIFICACIÓN

C.C. 52765057

RESTRICCIÓN MOVILIDAD

BLINDAJE

POTENCIA HP

0

DECLARACIÓN DE IMPORTACIÓN

I/E

FECHA IMPORT.

PUERTAS

1

5

LIMITACIÓN A LA PROPIEDAD

FECHA MATRÍCULA

FECHA EXP. LIC. TTO.

FECHA VENCIMIENTO

10/12/2008

01/06/2018

ORGANISMO DE TRÁNSITO

STRIA TTO MCPAL FACATATIVA

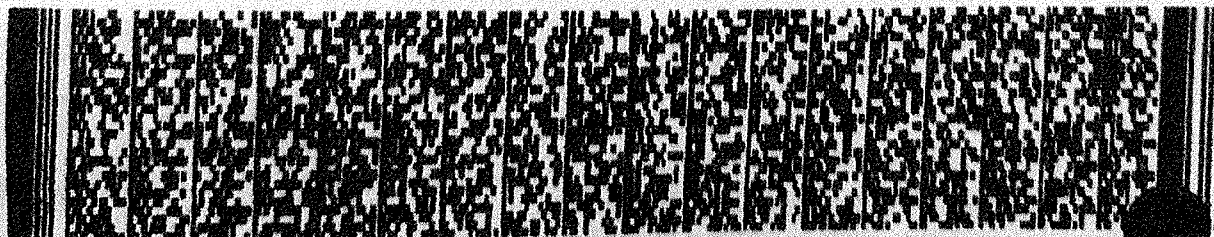

LT01007393897

ASEGURADORA

SOAT



PÓLIZA DE SEGURO DE DAÑOS CORPORALES CAUSADOS A LAS PERSONAS EN ACCIDENTES DE TRÁNSITO

FECHA DE EXPEDICIÓN	VIGENCIA	HASTA
2025 9 28	DESDE LAS 00 HORAS DEL	2026 9 28
		LAS 23:59 HORAS DEL

No. DE PÓLIZA 93087305 - 613426844	PLACA No. SRO982	CLASE DE VEHICULO CAMPEROS Y CAMIONETAS	SERVICIO PUBLICO	CILINDRAJE/VATIOS 2771	MODELO 2009
--	----------------------------	---	----------------------------	----------------------------------	-----------------------

PASAJEROS 2	MARCA CHEVROLET	CARROCERIA FURGON
LÍNEA VEHICULO NHR		

No. MOTOR 711667	No. CHASIS ó No. SERIE 9GDNHR5549B116260	No. VIN NA	CAPACIDAD TON. 1,00
----------------------------	--	----------------------	-------------------------------

APELLIDOS Y NOMBRES DEL TOMADOR YOLIN RAMIREZ RAMIREZ	TELÉFONO DEL TOMADOR 3115374238	TIPO DE DOCUMENTO DEL TOMADOR CC	No. DE DOCUMENTO DEL TOMADOR 52765057	CIUDAD RESIDENCIA TOMADOR FACATATIVA
---	---	--	---	--

CÓDIGO DE ASEGURADORA 1317	COD. SUCURSAL EXPEDIDORA 14	CLAVE PRODUCTOR 13158	No. FORMULARIO 93087305	CIUDAD EXPEDICIÓN 11001
--------------------------------------	---------------------------------------	---------------------------------	-----------------------------------	-----------------------------------

TARIFA 23	PRIMA SOAT \$ 833.500	CONTRIBUCIÓN FOSYGA \$ 433.400	TASA RUNT \$ 2.400	AMPAROS POR VICTIMA	HASTA	UNIDAD VALOR TRIBUTARIO (UVT)
TOTAL A PAGAR				A. GASTOS MÉDICOS QUIRÚRGICOS, FARMACÉUTICOS Y HOSPITALARIOS	263,13²	701,68³
\$ 1.269.300				B. GASTOS DE TRANSPORTE Y MOVILIZACIÓN DE VICTIMAS	8,77¹	

FIRMA AUTORIZADA



¿SABÍAS QUE CON NUESTRO SEGURO TER-CERO PUEDES COMPLEMENTAR LA PROTECCIÓN QUE TE DA EL SOAT?

Seguro
Ter-cero

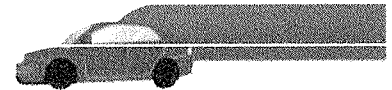

Te respalda en caso de que presentes un accidente de tránsito y ocasiones daños materiales a otros.
Consulta más información con el aliado con quien adquiriste este SOAT o ingresa en: www.segurotercero.com

Señor usuario tenga en cuenta las siguientes recomendaciones:

- Recuerde portar siempre su SOAT, las autoridades de tránsito se lo pueden solicitar en cualquier momento
- Recuerde validar que su póliza está registrada en el RUNT
- Esté atento al momento en que deba renovar su póliza No tener SOAT vigente acarrea multas económicas, la detención del vehículo y en caso de accidente de tránsito el recibo por todos los costos de la atención de las víctimas del accidente
- Adquiera su SOAT en lugares autorizados.

En caso de accidente de tránsito:

- Si alguien resulta herido, debe ser atendido por el prestador de servicios de salud más cercano al lugar del accidente siempre que tenga la capacidad para brindar la atención requerida por las víctimas.
- Ningún prestador de servicios de salud del país puede negarse a atender víctimas de accidentes de tránsito (artículo 195 Decreto Ley 663 de 1993). En caso contrario, denuncie ante la Superintendencia Nacional de Salud.
- Para los gastos médicos, el cobro ante la aseguradora o el Fosyga lo debe realizar la institución prestadora de servicios de salud.
- Para presentar la reclamación ante la compañía aseguradora no se requiere acudir a terceros.

Modificación unilateral de la vigencia por duplicidad de amparos

- Con el fin de evitar duplicidad de amparos, si en la expedición del seguro obligatorio la aseguradora evidencia que actualmente existe una póliza vigente cargada en el RUNT,

la vigencia de la póliza que se está expidiendo se modificará de tal forma que inicie vigencia a partir del vencimiento de la póliza que ya se encuentra registrada en el RUNT.

Habeas data

Seguros Mundial es el responsable del tratamiento de sus Datos Personales, los cuales son recolectados para la prestación de los servicios inherentes a la suscripción del contrato de seguro y para las finalidades dispuestas en la Política de Tratamiento de Datos Personales, la cual puede ser consultada en www.segurosmondial.com.co/proteccion-de-datos/. Dentro de la Política encontrará los derechos que le asisten como titular de sus datos y las maneras que tiene para ejercerlos. Recuerde que no está en obligación de otorgar sus datos personales sensibles, o los relacionados a niños, niñas y adolescentes.

Topes de cobertura gastos médicos

¹ El transporte y movilización de las víctimas a los establecimientos hospitalarios o clínicos se debe hacer preferiblemente en ambulancias o vehículos adecuadamente dotados para este tipo de servicios, garantizando la atención oportuna y efectiva de la víctima.

² Para las tarifas 100, 110, 120, 140, 150, 711, 712, 721, 722, 731, 732, 810, 910, 920. Decreto 2497 de 2022

³ Para las demás tarifas no incluidas en el Decreto 2497 de 2022.

⁴ Según numeral 1 del Art. 2.6.1.4.2.6 y siguientes del Decreto de 780 de 2016 expedido por El Ministerio de Salud y Protección Social

⁵ Según numeral 1 del Art. 2.6.1.4.2.11 y siguientes del Decreto de 780 de 2016 expedido por El Ministerio de Salud y Protección Social

Digitally signed by COMPAÑIA

COLOR: ROJO DESTELLO

NOMBRE PROPIETARIO: YOLIN RAMIREZ R.





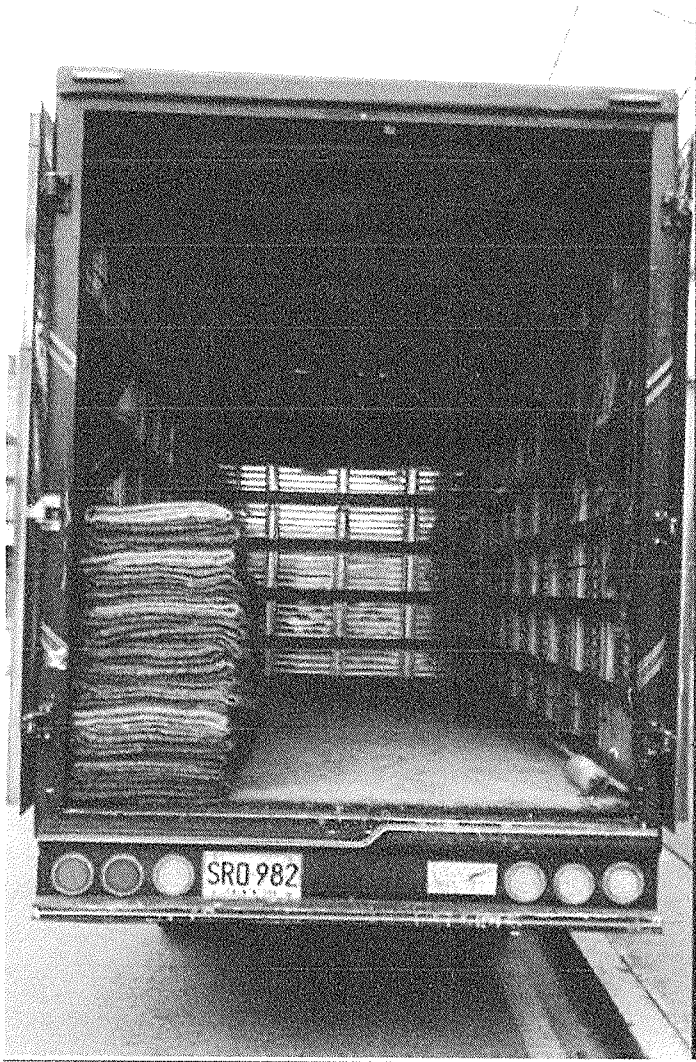

REPUBLICA DE COLOMBIA
IDENTIFICACION PERSONAL
CEDULA DE CIUDADANIA

NUMERO 52.765.057

RAMIREZ RAMIREZ

APELLIDOS

YOLIN

NOMBRES

Yolin Ramirez Ramirez

FIRMA

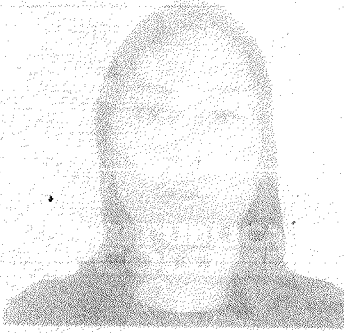

INDICE DERECHO

FECHA DE NACIMIENTO 02-AGO-1979
SALAMINA
(CALDAS)

LUGAR DE NACIMIENTO

1.55

ESTATURA

A+

G.S. RH

F

SEXO

26-NOV-1997 BOGOTA D.C.

FECHA Y LUGAR DE EXPEDICION

REGISTRADOR NACIONAL
CARLOS ARIEL SÁNCHEZ TORRES

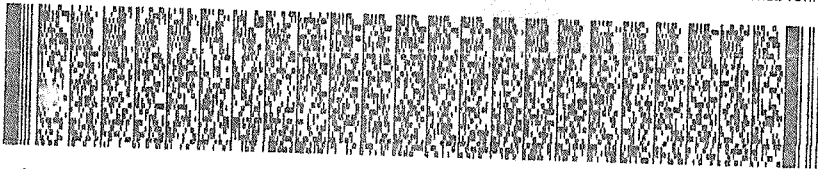

A-1516900-00185413-F-0052765057-20091013

0017103532A 1

18070510

218,370



PERÍODO FACTURADO 10/09/2025 10/11/2025 FECHA DE EXPEDICIÓN 26/11/2025 PERÍODOS VENCIDOS 0

NOMBRE YOLIN RAMIREZ RAMIREZ
DIRECCIÓN DEL PREDIO CR 13B 23A 28 PARAISO 2
DIRECCIÓN DE ENVÍO CR 13B 23A 28 PARAISO 2

DATOS DEL MEDIDOR

MARCA	DIÁMETRO	NÚMERO	TIPO
03	1/2 PULGADA	21309943	
RUTA		CICLO	
00030100013310000		000301	

DATOS DEL SUScriptor

CLASE DE USO	ESTRATO	UBICACIÓN	NO. UNIDADES
Residencial	3		1

CUDE: 6a24026dc879bba77478d553b940734269a84d8586854546a1e9509f933bf3983ea636584998f114fcaac28faa86c07

CONCEPTOS	CANT. M ³	COSTO DE REFERENCIA	VALOR TOTAL	SUBSIDIO / APORTE	TARIFA APLICADA	VALOR A PAGAR
Consumo Básico:	22	3,847.82	84,652.04	-9,311.72	3,424.56	75,340.32
Consumo Complementario	1	3,847.82	3,847.82	0.00	3,847.82	3,847.82
Consumo Sanitario:	0	3,847.82	0.00	0.00	3,847.82	0.00
Cargo Fijo		16,643.18	16,643.18	-1,830.75	14,812.43	14,812.43
ACUEDUCTO			105,143.04	-11,142.47		94,000.57

CONCEPTOS	CANT. M ³	COSTO DE REFERENCIA	VALOR TOTAL	SUBSIDIO / APORTE	TARIFA APLICADA	VALOR A PAGAR
Consumo Básico:	22	2,935.45	64,579.90	-8,395.42	2,553.84	56,184.48
Consumo Complementario	1	2,935.45	2,935.45	0.00	2,935.45	2,935.45
Consumo Sanitario:	0	2,935.45	0.00	0.00	2,935.45	0.00
Cargo Fijo		9,529.06	9,529.06	-1,238.78	8,290.28	8,290.28
ALCANTARILLADO			77,044.41	-9,634.20		67,410.21

SUBTOTAL ACUEDUCTO + ALCANTARILLADO 161,410.78

OTROS COBROS

Ajuste a la Decena	-0.78	DEUDA ACUECTO/ALCANTARILLADO	0.00
SUBTOTAL OTROS COBROS -0.78			

INFORMACIÓN DE ACUEDUCTO Y ALCANTARILLADO

VALOR PROMEDIO DIARIO DE CONSUMO	DÍAS FACTURADOS	
	62	
TASA	S M ³	VALOR TOTAL
Tasa Uso	7	161
Tasa Retributiva	25	575

OBSERVACIÓN	LECTURA ACTUAL	LECTURA ANTERIOR	CONSUMO M ³	PROMEDIO
	539	516	23	18

HISTÓRICO FACTURAS ACUEDUCTO Y ALCANTARILLADO			
VALOR FACTURA	68,491	61,642	51,536
CONSUMO M ³	20	18	15

FIRMA REPRESENTANTE LEGAL ACUEDUCTO Y ALCANTARILLADO
FIRMA REPRESENTANTE LEGAL SERVICIO DE ASEO

HISTÓRICO DE CONSUMOS

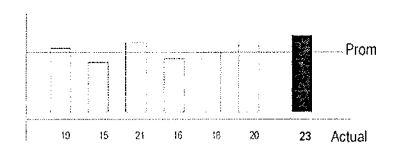

OBSERVACIONES

RESUMEN DE LA FACTURA

ACUEDUCTO	ALCANTARILLADO	OTROS COBROS	ASEO	TOTAL PERÍODO	TOTAL A PAGAR
94,000.57	67,410.21	-0.78	56,960	218,370	218,370

Esta factura presta mérito ejecutivo de conformidad con el artículo 130 de la ley 142 de 1994. La mora en el pago habilita a la Empresa hacer reportes en las centrales de riesgos, bajo las condiciones establecidas por la Ley.

NO. DE FACTURA 3391268 MATRÍCULA 0017494 PAGO OPORTUNO 09/12/2025 TOTAL A PAGAR 161,410

NOMBRE YOLIN RAMIREZ RAMIREZ
DIRECCIÓN CR 13B 23A 28 PARAISO 2

ACUEDUCTO Y ALCANTARILLADO

REFERENCIA DE PAGO 0017494 VALOR A PAGAR 161,410



(415)7709998255203(8020)00017494(3900)0000161410(96)20251209

NO. DE FACTURA 3391268 MATRÍCULA 0017494 PAGO OPORTUNO 09/12/2025 TOTAL A PAGAR 56,960

NOMBRE YOLIN RAMIREZ RAMIREZ
DIRECCIÓN CR 13B 23A 28 PARAISO 2

ASEO

REFERENCIA DE PAGO 0017494 VALOR A PAGAR 56,960



(415)7709998011885(8020)00017494(3900)000056960(96)20251209

ECHELA DE VIDA



DATOS PERSONALES

NOMBRE: Yefferson moreno Velasco

DOCUMENTO DE IDENTIDAD: C.C 1007952285 De Guadalupe Sentandere

FECHA DE NACIMIENTO: 6 de enero del 94

ESTADO CIVIL: UNION LIBRE

DIRECCIÓN: cr 97 bis # 42 a 87 sur

TELÉFONO 312 324 7517

EMAIL Yeffersonmoreno309@gmail.com

EXPERIENCIA LABORAL

EMPRESA: EMPRESA REUPERADORA EL PORVENIR Cll 17 con cr 105 a 25 Fontibón

PERFIL LABORAL

Tengo conocimiento de las normas de trafico ,seguridad vial,y rutas junto con capacidad con de manejar diferentes tipos de vehiculos soy responsable y atento en mi trabajo manejo de forma segura ,sin ocasionar perjuicios ni molestias a los demas siendo respetuoso y solidario con los demas

EXPERIENCIA LABORAL

EMPRESA: recuperadora el porvenir Cll 17 con cr 105 a 25 Fontibón

CARGO LABORAL:

TIEMPO LABORADO: 2 AÑOS

JEFE INMEDIATO:

TELEFONO: 3203246855

REFERENCIAS FAMILIARES

NOMBRE: Oscar Saldaña
OCUPACION: Independiente
TELÉFONO: 3106706070

NOMBRE: Jhon agreeo
OCUPACION: Conductor
TELÉFONO 324 6187982

REFERENCIAS FAMILIARES

NOMBRE: Mariluz moreno
OCUPACION: Ama de casa
TELÉFONO: 3102950568

NOMBRE: Tatiana Quiroga
OCUPACION: Ama de casa
TELÉFONO: 322 3799983

Yefferson moreno Velasco
C.C 1007952285 De Guadalupe Santander
CEL: 312 324 7517

REPUBLICA DE COLOMBIA
IDENTIFICACION PERSONAL
CEDULA DE CIUDADANIA

NUMERO **1.007.952.285**
MORENO VELASCO

APELLIDOS
YEFFERSON

NOMBRES

YEFFERSON MORENO VELASCO

FIRMA

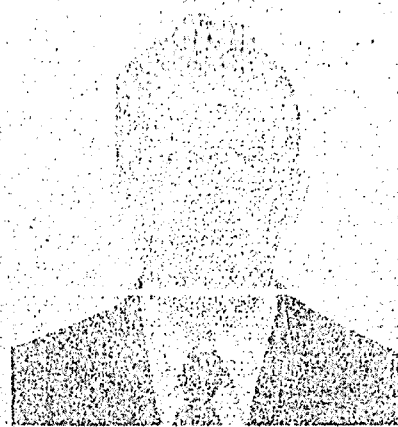

FECHA DE NACIMIENTO **06-ENE-1994**

ARAÚQUITA
(ARAUCA)

LUGAR DE NACIMIENTO

1.77
ESTATURA

AB+
G.S. RH

M
SEXO

11-ENE-2012 GUADALUPE
FECHA Y LUGAR DE EXPEDICION

Carlos Ariel Sánchez Torres
REGISTRADOR NACIONAL
CARLOS ARIEL SÁNCHEZ TORRES

INDICE DERECHO

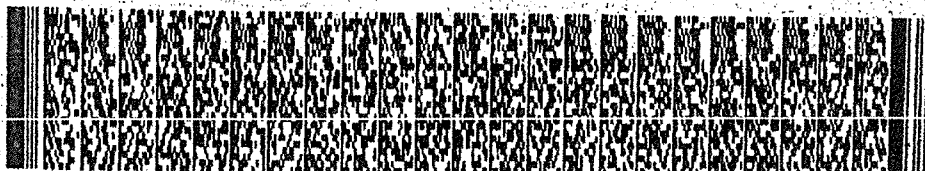

A-2709700-00741143-M-1007952285-20150825

0046040734A 1

42395512



Libertad y Orden

REPÚBLICA DE COLOMBIA

MINISTERIO DE TRANSPORTE

LICENCIA DE CONDUCCIÓN

No. 1007952285

NOMBRE

YEFFERSON MORENO VELASCO

FECHA DE NACIMIENTO

06-01-1994

SANGRE-RH

AB+

FECHA DE EXPEDICIÓN

11-08-2025

RESTRICCIONES DEL CONDUCTOR



ORGANISMO DE TRÁNSITO EXPEDIDOR

SECRETARIA DISTRITAL DE MOVILIDAD DE BOGOTA

CATEGORIAS AUTORIZADAS

CATEGORIA	CLASE DE VEHICULO	VIGENCIA	SERVICIO
B2	AUTOMÓVIL, MOTOCARRO, CUATRIMOTO, CAMPERO, CAMIONETA, MICROBUS, CAMIÓN, BUSETA Y BUS.	11-08-2035	PARTICULAR
C2	AUTOMÓVIL, MOTOCARRO, CAMPERO, CAMIONETA, MICROBUS, CAMIÓN, BUSETA Y BUS.	11-08-2025	PUBLICO



ESTA LICENCIA ES VALIDA EN TODO EL TERRITORIO NACIONAL

LC03008805992

Servicios Integrados 05909.1.0-1 01/25

Medellín, 16 de January de 2026

**LA ADMINISTRADORA DE RIESGOS LABORALES
SEGUROS DE VIDA SURAMERICANA S.A.**

CERTIFICA:

Que DIANA LORENA ZALAS GALINDEZ identificado(a) con cédula de ciudadanía 1030607979 registra en nuestra base de datos como trabajador(a) independiente.

A continuación se relacionan los datos de la afiliación:

Fecha inicio cobertura: 17/01/2026

Fecha fin cobertura: 17/02/2026

INFORMACIÓN DEL CONTRATANTE

SAMACA GARAVITO CAMILO ANDRES C1002404108

ACTIVIDAD ECONÓMICA:

3782001 - ACTIVIDADES DE AGENCIAS DE EMPLEO TEMPORAL, INCLUYE EL SUMINISTRO DE TRABAJADORES PARA LAS ACTIVIDADES DE LOS CLIENTES POR PERIODOS LIMITADOS CON EL FIN DE REEMPLAZAR A EMPLEADOS O SUPLEMENTAR TEMPORALMENTE SU FUERZA DE TRABAJO, CUANDO EL PERSONAL SUMINISTRADO ES EMPLEADO DE LAS PROPIAS AGENCIAS DE EMPLEO TEMPORAL LAS UNIDADES CLASIFICADAS EN ESTA CLASE NO SE ENCARGAN DE LA SUPERVISIÓN DIRECTA DE SUS EMPLEADOS EN LOS LUGARES DE TRABAJO DE LOS CLIENTES

CLASE DE RIESGO: 3 PORCENTAJE DE COTIZACIÓN: 2.436%

CENTRO DE TRABAJO: 0000000004 - RIESGO 4

CLASE: 4 PORCENTAJE: 4.35% TIPO COTIZANTE: INDEPENDIENTE CON CONTRATO DE PRESTACION DE SERVICIOS SUPERIOR A UN MES

ACTIVIDAD ECONÓMICA CENTRO DE TRABAJO:

4522101 - ACTIVIDADES DE ESTACIONES, VÍAS Y SERVICIOS COMPLEMENTARIOS PARA EL TRANSPORTE TERRESTRE, INCLUYE LAS ACTIVIDADES RELACIONADAS CON EL TRANSPORTE TERRESTRE DE PASAJEROS, ANIMALES O CARGA, TERMINALES DE TRANSPORTE, ESTACIONES FERROVIARIAS O DE AUTOBUSES, EL FUNCIONAMIENTO DE INFRAESTRUCTURA FERROVIARIA, EL CAMBIO DE VÍAS Y DE AGUJAS, PLAZAS DE ESTACIONAMIENTO, ACTIVIDADES RELACIONADAS CON REMOLQUE Y ASISTENCIA EN CARRETERA LA LICUEFACCIÓN Y REGASIFICACIÓN DE GAS NATURAL PARA SU TRANSPORTE, CUANDO SE REALIZA FUERA DEL LUGAR DE LA EXTRACCIÓN

INFORMACIÓN DEL CONTRATISTA

ACTIVIDAD ECONÓMICA:

4522101 - ACTIVIDADES DE ESTACIONES, VÍAS Y SERVICIOS COMPLEMENTARIOS PARA EL TRANSPORTE TERRESTRE, INCLUYE LAS ACTIVIDADES RELACIONADAS CON EL TRANSPORTE TERRESTRE DE PASAJEROS, ANIMALES O CARGA, TERMINALES DE TRANSPORTE, ESTACIONES FERROVIARIAS O DE AUTOBUSES, EL FUNCIONAMIENTO DE INFRAESTRUCTURA FERROVIARIA, EL CAMBIO DE VÍAS Y DE AGUJAS, PLAZAS DE ESTACIONAMIENTO, ACTIVIDADES RELACIONADAS CON REMOLQUE Y ASISTENCIA EN CARRETERA LA LICUEFACCIÓN Y REGASIFICACIÓN DE GAS NATURAL PARA SU TRANSPORTE, CUANDO SE REALIZA FUERA DEL LUGAR DE LA EXTRACCIÓN

CODIGO DE ACTIVIDAD: 4522101

CLASE DE RIESGO: 4 PORCENTAJE DE COTIZACIÓN: 4.35%

Su pago lo debe realizar con riesgo null (null %), teniendo en cuenta lo siguiente:

Artículo 11, Decreto 723 de 2013: Cotización y Pago: La cotización se realizará teniendo en cuenta el mayor riesgo entre:

- 1. La clase de riesgo del centro de trabajo de la entidad o institución.**
- 2. El propio de la actividad ejecutada por el contratista.**

Parágrafo 1: Cuando las entidades o instituciones no tengan centros de trabajo se tomará la actividad principal o institución.

null

Dirección de Aseguramiento Seguros Obligatorios

Este certificado tiene validez para efectos de afiliación del trabajador a SEGUROS DE VIDA SURAMERICANA S.A así como para su desafiliación
Importante: La información contenida en este certificado puede ser validada en cualquier momento por SEGUROS DE VIDA SURAMERICANA S.A

Este certificado fue generado con la información registrada en la base de datos el:

16/01/2026 1.09 PM

Se certifica que DIANA LORENA ZALAS GALINDEZ(a) con CC 1.030.607.979 realizó los siguientes aportes al Sistema de Seguridad Social:

Periodo		Clave		Planilla		Novedades																	
Pensión	Riesgos	Pago	Planilla	Tipo	Fecha Pago	ing	ret	tdc	tae	tdp	tap	vsp	cor	vst	slr	ige	lma	va	av	vc	ir	vi	
2025-12	2026-01	8192683782	1876224894	Y	2026-01-16																		
Riesgo		Administradora		Días	Tarifa	IBC						Cotización											
ARL		SURA		30	4,350	\$1,750,905						\$76,200											

Este certificado se expide el día 2026-01-16 a las 1:09.



ENEL COLOMBIA S.A. E.S.P.
NIT: 860.063.875-8
Calle 93 No. 13 - 48 Piso 1



Para pagos y consultas
tu número de cliente es:

4322389-7

DOCUMENTO EQUIVALENTE ELECTRONICO No. 381372585-0

SONIA MARCELA AVILA GUZMAN
KR 97 BIS NO 42 A SUR 87 PI 1
FACHADA
BOGOTA, D.C. - EL JAZMAN



14 302 9862 / 57646

COMPORTAMIENTO CONSUMO

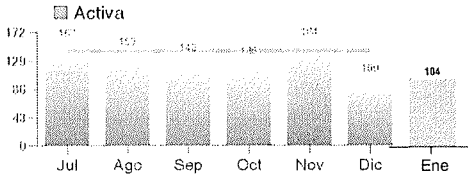

VALOR kWh APLICADO
\$785.09

CONSUMO DIARIO:
3,47 kWh

VALOR DIARIO:
\$1.681

PERIODO FACTURADO: 18 DIC/2025 A 16 ENE/2026
DÍAS FACTURADOS: 30
CONSUMO MES: 104 kWh

Este mes tuvimos acceso a la LECTURA DE TU MEDIDOR y al CONSUMO de energía en exclusiva demo de la habitual

Vete de vacaciones sin preocupaciones.

Evita que tu consumo de energía sea promediado reportando la lectura de tu medidor en la App Enel Colombia o en nuestro sitio web enel.com.co.

Así te aseguras de pagar solo por la energía que consumiste.



INFORMACION DE LA CUENTA

CLASE DE SERVICIO: Residencial
ESTRATO: 2
CARGA kW: 7,14
FACTOR: 1
RUTA REPARTO: 10003143029882
RUTA LECTURA: 13143021116
MANZANA DE LECTURA: MS004611170
MEDIDOR NO: 57646
SUBCLASE: Básica

CALIDAD DEL SERVICIO

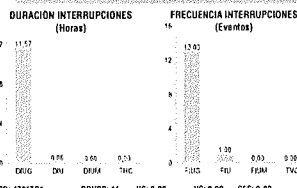

Mantén tus cables regularmente. Manténlos en buen estado de una forma sencilla de asegurar un entorno confiable y libre de riesgos.

CONTÁCTANOS

Contact information including website, chat, phone, and social media links. Includes QR code for app download.

¿CÓMO PAGAR TU FACTURA?

Grid of payment options including mobile apps, internet, phone, and various banks and retailers.

PUNTOS DE ATENCIÓN ASEO

Locations for meter cleaning services: PROMOAMBIENTAL DISTRITO S.A.S E.S.P., CIUDAD LIMPIA BOGOTÁ S.A. E.S.P., AREA LIMPIA DISTRITO CAPITAL S.A.S E.S.P.

COMPONENTES TARIFARIOS / Componentes del costo: Vigencia: DIC/2025
G: \$287,05 T: \$54,14 D: \$289,66 CV: \$76,60 PR: \$59,75 R: \$18,70 CF: \$0,00 / \$785,09 Costo kWh Mes
OBUPO: 11 CIRCUITO: F017-4781TR1 - NIVEL DE TENSION: PROPIEDAD: Empresa
ACTIVIDAD ECONOMICA 3514 Comercialización de Energía Eléctrica Tarifa 11,04 por mil. Somos autoregulado según Resolución No. 0547 de 25 de enero 2002. IVA Régimen Común CUMPLIMIENTO RESOLUCIÓN CREG 015 DE 1999.
Sobre el contenido de la presente factura el Cliente cuenta con los mecanismos de defensa previstos en la Ley 142 de 1994, y podrá hacer uso de éstos antes de la fecha señalada para pago oportuno. Para mayor información comunicarse al (601) 5 115 115, fuera de Bogotá al 01 8000 912 115, o en nuestros Centros de Servicio al Cliente. Operador de red: ENEL COLOMBIA S.A. E.S.P. Somos grandes contribuyentes según resolución No. 9061 de 10 de diciembre de 2020.
Sobre el acto de suspensión procede el recurso de reposición y en subsidio de apelación, el cual deberá presentarse ante la Empresa previa a la suspensión del servicio.
Esta factura de cobro genera mínimo objetivo de conformidad con el Artículo 130 de la ley 142 1994.
En cumplimiento de la resolución CREG156/11 consultar www.enel.com.co
IMPORTANTE: En cumplimiento de la resolución CREG 030 de 2014, la cual modificó el Código de Metas, se establecieron obligaciones, actividades y responsabilidades asignadas a ENEL COLOMBIA S.A. E.S.P. y sus usuarios. Para obtener mayor información, le invitamos a consultar en nuestra página web www.enel.com.co o comunicarse a la línea (601) 5 115 115, fuera de Bogotá al 01 8000 912 115, o en nuestros Centros de Servicio al Cliente.
ENEL COLOMBIA S.A. E.S.P. presta el servicio de recuento para torceros a través de la factura del servicio público domiciliario de energía eléctrica (Encargos de Cobranza), de acuerdo con la aprobación expresa emitida por el cliente para el uso de la factura como canal de recuento. ENEL COLOMBIA S.A. E.S.P. no es responsable por el servicio que prestan los torceros, ni por los valores facturados. Para mayor información relacionada con estos aspectos, por favor dirigirse a los canales de atención al cliente por cada Empresa.
El prestador del servicio de comercialización y distribución de energía eléctrica y de productos y servicios de valor agregado es ENEL COLOMBIA S.A. E.S.P. NIT. 860.063.875-8. Entidad vigilada por la Superintendencia de Servicios Públicos Domiciliarios.

FECHA GENERACIÓN: 21/01/2026 00:31:28
FECHA EXPEDICIÓN: 21/01/2026 12:15:13



TRASLADOS Y LOGISTICA TRANSPORTE SAS.
NIT N° 901.289.681 – 5

CONTRATO DE TRANSPORTE DE CARGA, MERCANCÍA Y RECAUDO DE DINERO DE FORMA FÍSICA, DATAFONO Y/O MEDIANTE TRANSFERENCIA BANCARIA.

Entre la empresa **TRASLADOS Y LOGISTICA S.A.S**, en convenio con la unidad de negocio **CERCANOS CARGO** identificada con el **NIT 901.289.681 - 5** representada legalmente por **RICARDO MARTÍNEZ**, C.C. 19.471.661 de Bogotá con domicilio principal en la ciudad de Bogotá D.C quien para efectos de este contrato se denominará **EL CONTRATANTE**, y contratista No.1 Yol. n Pamela Ramirez (CC No. 52165051) propietario del vehículo de placa No. SP0 992 Contratista No.2 Katherine merced (CC No. 1007952285), personas naturales, que actúan de manera independiente y autónoma y con domicilio principal en la ciudad de • que de ahora en adelante se denominaran **EL (LOS) CONTRATISTA (S)**, suscriben el presente **CONTRATO DE TRANSPORTE DE CARGA LIVIANA y RECAUDO DE DINERO EN EFECTIVO**, el cual estará regulado por las normas contenidas en el Código de Comercio, las leyes y decretos que regulan el servicio de logística, transporte de mercancía y recaudo de dinero en efectivo.

En consecuencia, para la adecuada ejecución del presente contrato **LAS PARTES** se comprometen al cumplimiento de las siguientes: **CLÁUSULAS**.

PRIMERA: DEFINICIONES. Para los efectos del presente acuerdo, las expresiones enunciadas a continuación tendrán el significado aquí previsto.

- 1): **OPERADOR LOGÍSTICO:** Es quien se encarga de operar el servicio de transporte terrestre mixto, tanto de carga liviana como de pasajeros, y recaudo de dinero, en este caso **CERCANOS CARGO**.
- 2) **CLIENTE ORDENANTE:** Es la empresa que contrata los servicios de **CERCANOS CARGO**, en este caso, _____.
- 3) **PLATAFORMA TECNOLÓGICA:** Es la herramienta tecnológica de propiedad del cliente ordenante para asignar y controlar el transporte y entrega de _____ **EL CONTRATANTE** podrá contar o solicitar una plataforma para rastrear el vehículo.
- 4) **BIENES QUE SE TRANSPORTARAN, ENTREGARÁN Y SE COBRAN:** Son los productos, objetos y artículos que **EL CLIENTE ORDENANTE** despachará a domicilio a través **DEL CONTRATANTE** y esté a su vez a través del personal que disponga para tal fin; desde un punto de origen hacia uno o varios destinos urbanos o municipales.
- 6) **COMERCIOS O TIENDAS Y DESTINATARIOS:** Son los clientes finales **DEL CLIENTE ORDENANTE** que solicitaron un pedido y que su negocio está localizado dentro del casco urbano de las ciudades o municipios de Colombia en donde se desarrolle el presente contrato de logística, transporte y recaudo.
- 7) **COORDINADORES DEL CLIENTE ORDENANTE:** Personal que depende exclusivamente de **ELLOS** y quien asigna las rutas y entrega la mercancía a los colaboradores contratados por **EL CONTRATANTE**.
- 8) **COORDINADORES DEL CONTRATANTE:** Personal que depende exclusivamente del **CONTRATANTE** y quien coordina horarios, asigna vehículos y conductores para las entregas del **CLIENTE ORDENANTE**.



**TRASLADOS Y LOGISTICA TRANSPORTE SAS.
NIT N° 901.289.681 – 5**

9) RECAUDO DE DINERO EN EFECTIVO: El que deberá realizar **EL (LOS) CONTRATISTA (S)** o sus colaboradores, a los clientes, tiendas o comercios y que deberá ser depositado o entregado diariamente en las cuentas **DEL CONTRATANTE** o al personal autorizado para tal fin.

10) MANUAL DE PROCEDIMIENTO. Es el documento anexo # 1, desarrollado por **EL CONTRATANTE** y **EL CLIENTE ORDENANTE** para el buen desarrollo del objeto del contrato.

11) TARIFAS: Anexo No. 2 que hace parte integral del presente contrato para que **EL (LOS) CONTRATISTA (S)** presenten sus **CUENTAS DE COBRO**.

12) AUTORIZACIÓN DE CONSULTA EN CENTRALES DE RIESGO: Anexo No. 3 que debe ser firmado, tanto por **EL (LOS) CONTRATISTA (S)**, como del personal que contrate para llevar a cabo el objeto del contrato.

SEGUNDA: OBJETO. Es la entrega de mercancía tipo abarrotes o verduras, paquetería, materiales de construcción, entre otros, que el cliente ordenante disponga, en vehículos de transporte de carga o mixto (carga y pasajeros), particular o público, certificado para carga de alimentos en el caso que se necesite; el recaudo de dinero en datafono y/o efectivo, el correspondiente depósito en bancos, corresponsales bancarios o entrega de este **AL CONTRATANTE**, así mismo, la devolución de mercancía en perfecto estado en caso de ser devuelta por los clientes de _____.

TERCERA: MODALIDAD DE SERVICIO. LOGÍSTICA, TRANSPORTE DE CARGA Y RECAUDO: Servicio que se prestará dentro de las ciudades o municipios de Colombia, que **EL CLIENTE ORDENANTE** requiera y que sea viable y sostenible de prestar, por vehículos que sean diseñados para tal fin, conducidos por personal capacitado y con licencia de conducción expedida por el Ministerio de Transporte en dado caso se requiera para tal fin. También el servicio de recaudo de dinero en efectivo y/o datafono y depósito del mismo al Contratante a través de bancos, corresponsales bancarios o los canales autorizados por El Contratante. **PARÁGRAFO 1: EL (LOS) CONTRATISTA (S)** o sus colaboradores llegarán en su medio de transporte adecuado a los puntos de origen programados por **EL CLIENTE ORDENANTE** y se definirá para cada uno, la entrega de las mercancías, el sector de entrega de los pedidos y el correspondiente recaudo. **PARÁGRAFO 2: EL (LOS) CONTRATISTA (S)**, deberá garantizar de forma directa o por medios de sus colaboradores un mínimo de entregas diarias conforme a la capacidad de carga de su vehículo, en cuanto a peso, volumen y cantidad de artículos y número de órdenes asignadas por el Cliente ordenante, siempre buscando la mejor productividad para **LAS PARTES** involucradas en el presente contrato. **PARÁGRAFO 3:** Si **EL (LOS) CONTRATISTA (S)** si a bien considera, desea disponer de colaboradores como conductor (es) y/o ayudante (s) para llevar a cabo el cumplimiento del objeto del contrato, deberá velar que esta(s) persona(s) se encuentre cotizando al Sistema de Seguridad Social, con el riesgo que conlleva la actividad prestada e informar AL CONTRATANTE.

CUARTA: OBLIGACIONES DE LAS PARTES:

1) DE EL (LOS) CONTRATISTA (S) a) Poner a disposición **DEL CONTRATANTE** el vehículo identificado con placa _____ o un reemplazo en perfectas condiciones y con su debida documentación al día como el **Seguro Obligatorio para Accidentes de Tránsito (SOAT)**, técnico-mecánicas, pólizas extracontractuales, certificado de transporte de alimentos (anteriormente carnet de manipulación de alimentos (si aplica para la operación que ha sido asignado), programa contenido e intensidad horario, Fumigación). junto con su correspondiente personal para la entrega de pedidos del **CLIENTE ORDENANTE** en la ciudad de _____ y sus municipios aledaños. b) Entregar a los clientes, comercios o tiendas del **CLIENTE ORDENANTE**, la mercancía que se le entregue, en perfectas condiciones. c) Recaudar, entregar y depositar el dinero correspondiente de la mercancía recibida y entregada, en las cuentas bancarias o a las personas autorizadas por **EL CONTRATANTE**,

al igual que los dineros que sean recibidos por otros medios por parte del **CLIENTE ORDENANTE**, ya sea por datáfono, transferencias bancarias o billeteras virtuales (Nequi, Daviplata, Movii, etc.), con su respectivo soporte que en caso de ser adulterado y/o falsificado puede ser sujeto a las sanciones previstas en la ley penal. **d)** Entregar a los Coordinadores autorizados por **EL CLIENTE ORDENANTE**, la mercancía objeto de devolución por parte de los clientes, tiendas o comercios. **e)** Prestar el servicio de entrega de mercancía y recaudo de forma oportuna, eficiente y respetuosa a los comercios que disponga **EL CLIENTE ORDENANTE**, a sus coordinadores y a los **DEL CONTRATANTE**. **f)** Garantizar que el vehículo con los cuales prestará el servicio esté en óptimas condiciones de funcionamiento e higiene, de manera que proporcione garantía y oportunidad en las entregas. Para tal efecto, el vehículo y colaboradores deben estar certificados, en manipulación y transporte de alimentos, según el Artículo 11 de la Resolución No. 2674/2013 en caso que en la operación se requiera el transporte de alimentos, por el contrario, las estipulaciones exigidas por las autoridades competentes. **g)** Cumplir con los horarios y condiciones de contrato definidos por **EL CLIENTE ORDENANTE**. **h)** En caso de varada del vehículo dispuesto para el cumplimiento del contrato, avisar inmediatamente a los coordinadores tanto **DEL CONTRATANTE** como **DEL CLIENTE ORDENANTE** y encontrar su reemplazo, optando que mantenga sus mismas características y capacidad de cargue para que no se afecte la operación. **i) En caso de pérdida por parte de EL (LOS) CONTRATISTA (S) y/o sus colaboradores deberán pagar la totalidad de la mercancía perdida o averiada que resulte por su mal manejo o descuido.** **j) En caso de pérdida o hurto deberá pagar la totalidad del dinero que haya perdido o le hayan hurtado en el desarrollo de la operación.** **k)** Tener al día la afiliación y pago al sistema de seguridad social, tanto de **EL (LOS) CONTRATISTA (S)**, como de sus colaboradores **(Se deja expresa constancia que EL (LOS) CONTRATISTA(S) será el responsable del pago de salarios, seguridad y prestaciones sociales del personal que emplee para la prestación del servicio y que previo al pago de honorarios que causa este contrato deberá adjuntar el pago de la seguridad social de sus colaboradores, para continuar desarrollando el objeto del contrato.** **l)** Diligenciar eficaz y oportunamente, la app **DEL CLIENTE ORDENANTE** y los formatos entregados por **EL CONTRATANTE** para el correcto control de la operación. **m)** Cumplir y hacer cumplir al personal a cargo con las políticas del Plan Estratégico de Seguridad Vial **DEL CONTRATANTE** y exigidas por el Gobierno Nacional. **n)** El vehículo en dado caso se requiera para el transporte de alimentos requerirá para dar cumplimiento a la prestación del servicio entre 1 a 6 canastillas, las cuales podrá ser validadas previamente con **EL CONTRATANTE** o el **CLIENTE ORDENANTE** al inicio de la operación, en caso que **EL (LOS) CONTRATISTA (S)**, utilice las del **CLIENTE ORDENANTE**, deberá regresar al sitio de origen a devolverlas el mismo día que termine la ruta. **o)** Utilizar decorosamente la indumentaria y distintivos que **EL CLIENTE ORDENANTE** o **EL CONTRATANTE** les entreguen para mantener una óptima prestación del servicio y posterior a la finalización del contrato cesar la utilización de prendas de vestir que contengan logos distintivos a la compañía y sus clientes. En caso de terminación del contrato, se obliga a devolver los elementos recibidos. **q)** Presentar oportunamente las cuentas de cobro bien diligenciadas y con los debidos soportes que se requieren como son las planillas de ruta y entrega diligenciadas, las consignaciones efectuadas en banco o corresponsales bancarios, desprendibles de datafonos o el recibo de caja en caso de haber entregado el dinero en las oficinas de Cercanos.

2) DEL CONTRATANTE **a)** Suministrar a **EL (LOS) CONTRATISTA(S)** información oportuna sobre horarios, lugar de origen para cargue de la mercancía. **b)** Coordinar la capacitación a **EL (LOS) CONTRATISTA (S)** en todo lo relacionado con el manejo de mercancías, recaudo de dinero en efectivo, atención de Clientes y resolución de problemas relacionados con el objeto del contrato. **c)** Facilitar el registro para la descarga de la App_____. **d)** Cancelar oportunamente a **EL (LOS) CONTRATISTA(S)** las cuentas de cobro presentadas para pago. **e)** Informar sobre novedades que puedan afectar el desarrollo de la operación. **f)** Velar porque el personal coordinador lo trate con respeto. **g)** Capacitar sobre las políticas de Seguridad Vial.



QUINTA: HONORARIOS, FACTURACIÓN Y FORMA DE PAGO. El valor del presente contrato será determinable mediante la modalidad de cantidad de entregas y días en servicio efectivo semanal multiplicada por la tarifa correspondiente y los costos adicionales que haya autorizado **EL CONTRATANTE**. La facturación será semana vencida y el pago 15 días después de radicada la cuenta de cobro. Los cortes para presentar la cuenta de cobro se harán cada domingo y se presentará al siguiente día hábil, a los coordinadores **DEL CONTRATANTE**, acompañada de los pagos de seguridad social de quien facture. El componente de aportes para la seguridad social se deberá calcular sobre el 30% del valor cobrado mensualmente, el 70% restante, corresponde a gastos de vehículo. Las tarifas a tener en cuenta para el desarrollo del presente contrato son la estipuladas en anexo No. 2 y que son parte integral del mismo. **PARÁGRAFO UNO:** En todo caso **EL (LOS) CONTRATISTA(S)**, autoriza AL CONTRATANTE a descontar los valores a que haya lugar por el incumplimiento en la devolución de mercancías o dinero. Así mismo, se obliga a firmar un pagaré en blanco con codeudor y su correspondiente carta de instrucción de diligenciamiento, autorizando AL CONTRATANTE a hacerlo efectivo para cobro, únicamente en los siguientes casos: a. Cuando no entregue o deposite el dinero en efectivo recaudado a diario, b. cuando dañe, deteriore o pierda mercancía recibida; o c. cuando no entregue al CLIENTE ORDENANTE las mercancías devueltas por los comercios. **PARÁGRAFO DOS:** En caso de que **EL (LOS) CONTRATISTA(S)** abandone, incumpla su programación diaria por motivos injustificados, **EL (LOS) CONTRATISTA (S)** pagará como indemnización **AL CONTRATANTE** una sanción económica de 4 SMDLV que para el año 2022 es de \$ 66.700. En todo caso, **EL (LOS) CONTRATISTA(S)** tiene la posibilidad bajo su propia autonomía de conseguir el vehículo y personal de relevo con las mismas características y cualidades que requiere el servicio, informando en el menor tiempo posible tal decisión **AL CONTRATANTE**. A su vez, **EL (LOS) CONTRATISTA (S)**, se compromete a cumplir con los procesos establecidos en la operación, si presenta incumplimientos acepta las multas impuestas por **EL CONTRATANTE** o el **CLIENTE ORDENANTE**.

SEXTA: DURACIÓN DEL CONTRATO. El término de duración del presente CONTRATO será de tres (3) meses, contados a partir de la fecha de firma en señal de aceptación. **PARÁGRAFO PRIMERO:** El término del contrato podrá ser prorrogado por períodos iguales y sucesivos si ninguna de **LAS PARTES** manifieste por escrito su intención de terminarlo con por lo menos quince (15) días hábiles de antelación a la fecha de su vencimiento del término inicialmente pactado o de cualquiera de sus prórrogas sucesivas.

SÉPTIMA: CONFIDENCIALIDAD Y RESERVA CONTRACTUAL. **EL (LOS) CONTRATISTA (S)** garantizarán *i)* que guardará en todo momento el **secreto profesional** que consiste para un mayor entendimiento de este contrato, como la información, técnica, tecnológica, empresarial, las marcas, patentes, inventos, innovaciones intelectuales y en general cualquier tipo de secreto industrial que sea suministrado de forma directa por **EL CONTRATANTE** o el **CLIENTE ORDENANTE** y *ii)* atendiendo a la lealtad profesional que rige el presente asunto NO llevará a cabo ningún acuerdo o negociación contractual con el mismo fin del objeto del presente contrato con los clientes de EL CONTRATANTE, durante la vigencia y posterior de un año finalizado el contrato, so pena de ser sujeto a la sanción estipulada en la cláusula VIGÉSIMA.

OCTAVA: DISPOSITIVOS DE UBICACIÓN SATELITAL. Con el fin de garantizar la óptima prestación del servicio de la compañía y la información actualizada a los clientes que lo solicitan, **EL (LOS) CONTRATISTA (S)**, garantizarán que dispondrá de un servicio de ubicación satelital del vehículo destinado para cumplir el objeto del contrato, que puede ser consultado durante el tiempo que se encuentren prestando sus servicios **AL CONTRATANTE**.

NOVENA: CAUSALES DE TERMINACIÓN. El contrato terminará por voluntad de cualquiera de **LAS PARTES** al correo electrónico que dispongan **LAS PARTES**, siempre que se notifique a la otra parte con quince (15) días de antelación hábiles a la fecha estimada para su finalización. Dicha terminación no implicará ningún tipo de indemnización. También se podrá dar por terminado de forma unilateral en caso de: 1) Se incumpla total



TRASLADOS Y LOGISTICA TRANSPORTE SAS.
NIT N° 901.289.681 – 5

o parcialmente cualquiera de las obligaciones del contrato. 2) Se encuentre en proceso de disolución y liquidación alguna de **LAS PARTES**.

DÉCIMA: MODIFICACIONES. Toda modificación al contrato deberá constar por escrito a través de OTRO SI debidamente firmado por **LAS PARTES**.

DÉCIMA PRIMERA: SOLUCIÓN DE CONFLICTOS. Cualquier conflicto, controversia o diferencia que surja en relación con alguna o algunas de las cláusulas y que ocurra en desarrollo de este contrato o en su etapa de liquidación, podrá ser resuelta, en primera instancia, en forma directa por **LAS PARTES**, cada una de las cuales designará para el efecto un representante del nivel administrativo o de alto rango, quienes se reunirán para discutir, en arreglo directo, la diferencia o conflicto presentado, dentro de los cinco (5) días hábiles siguientes al recibo de la comunicación de una parte a la otra, sobre su ocurrencia del conflicto. Las decisiones adoptadas en desarrollo de esta etapa, cuando exista ánimo de negociación directa, deberán constar en un acuerdo de transacción suscrito por **LAS PARTES**, conforme a lo regulado en el Código Civil en los artículos 2469 al 2487.

PARÁGRAFO PRIMERO: De no prosperar el arreglo directo, **LAS PARTES** someterán el conflicto o controversia con las Entidades que el Gobierno Colombiano tenga dispuestas o las Organizaciones privadas destinadas para tal fin. Si no hubiere acuerdo, los árbitros serán nombrados por la Cámara de Comercio de Bogotá mediante sorteo entre los árbitros inscritos en las listas que lleva dicha Cámara. El Tribunal así constituido se sujetará a lo dispuesto en las reglas del Centro de Arbitraje de la Cámara de Comercio de Bogotá. Los costos del Tribunal serán asumidos por la parte vencida.

DÉCIMA SEGUNDA: INTERPRETACIÓN. EL CONTRATO será interpretado por **LAS PARTES** bajo el principio de la buena fe. De igual manera deberá tenerse en cuenta para este fin las normas del Código de Comercio (art. 981) y las disposiciones afines y concordantes que regulen el contrato de transporte que establezcan las Autoridades Nacionales y locales con el fin de dar cumplimiento en debida forma al objeto del contrato.

DÉCIMA TERCERA: CESIÓN. EL (LOS) CONTRATISTA (S): Previa autorización **DEL CONTRATANTE** podrá ceder el presente contrato con tres (03) días de anticipación de forma total o parcial a terceros para que continúen a cabo el objeto del mismo, con la condición *sine qua non* que tengan las mismas calidades y especificaciones de los elementos requeridos para la ejecución del contrato, como del personal requerido para su implementación.

DÉCIMA CUARTA: DIRECCIÓN DE NOTIFICACIONES. Para todos los efectos legales y contractuales los domicilios de **LAS PARTES** y sus direcciones serán las siguientes:

1) **EL (LOS) CONTRATISTA (S):** Dirección Contratista No. 1: Kra 13 B # 23 A 20
Email: Yolitis10@gmail.com

Dirección Contratista No. 2: Cr 97 Bis # 42 987 sur
Email: JEFFERSONMORANO309@gmail.com

2) **CONTRATANTE:** Dirección comercial: Bogotá, Calle 71 # 13-28
Email: info@cercanos.co

DÉCIMA QUINTA: AUSENCIA DE VINCULACIÓN LABORAL. Se aclara expresamente que, entre **EL CONTRATANTE** y **EL CLIENTE ORDENANTE**, no existirá ninguna relación de carácter laboral con **EL (LOS) CONTRATISTA (S)**, ni tampoco con ninguna de las empresas involucradas en el desarrollo del presente contrato, en cuanto la actividad llevada a cabo por **EL (LOS) CONTRATISTA (S)** i) pueden realizarse a cabo por un tercero que cumpla el objeto del mismo en las mismas condiciones que se obliga, para que no afecten los intereses de **LAS PARTES** intervinientes; ii) No existe subordinación o dependencia de **LAS PARTES**,



**TRASLADOS Y LOGISTICA TRANSPORTE SAS.
NIT N° 901.289.681 – 5**

porque sus actividades la realizan en forma autónoma e independiente, con sus propios medios y recursos, con autonomía técnica, administrativa, financiera y con el apoyo de su propio personal, *iii*) y no existe el pago de salarios, sino de honorarios que varían conforme a la demanda en la operación.

DÉCIMA SEXTA: IMPUESTOS. Cada parte asumirá todos los impuestos, tasas o contribuciones a que haya lugar como consecuencia de la celebración del presente contrato y de la ejecución de las actividades aquí contratadas, de conformidad con la normatividad sobre la materia.

DÉCIMA SÉPTIMA: HABEAS DATA. Según la Ley 1581 de 2012, **EL (LOS) CONTRATISTA (S)** autorizan al **CONTRATANTE**, a grabar, utilizar y/o reportar sus datos personales, para todo lo relacionado con cumplimiento del contrato. En caso de incumplimientos en la entrega de mercancía, reintegro de dineros recaudados, entrega de devoluciones, canastillas; autoriza a ser reportado a Centrales de Riesgo en Colombia, como: **DATA CREDITO** y **TRANSUNION**, anteriormente **CIFIN**.

DÉCIMA OCTAVA: RESTRICCIONES Y PROHIBICIONES. a) **EL (LOS) CONTRATISTA (S)** le garantiza **AL CONTRATANTE** supervisar que el personal que a bien disponga contratar se encuentre en condiciones óptimas para llevar a cabo el objeto del contrato y que no se encuentren en condiciones físicas o mentales que pongan en riesgo la operación y la integridad a terceros b) **EL (LOS) CONTRATISTA (S)** y/o sus colaboradores, no podrá prestar o facilitar el usuario y clave de la App de _____ a otras personas diferentes **AL CONTRATANTE**, para garantizar la seguridad de la plataforma.

DÉCIMA NOVENA: EXONERACIÓN DE RESPONSABILIDAD. **EL CONTRATISTA** declara expresa y absolutamente que **NO** transportará durante la prestación del servicio insumos, sustancias alucinógenas, mercancía de contrabando y/o otros elementos que sean ilegales o atenten contra las buenas costumbres y en caso que las autoridades al momento de realizar algún registro al vehículo dispuesto para cumplir el objeto del contrato se encuentran dichos objetos y/o elementos, exoneran de cualquier responsabilidad legal a la parte **CONTRATANTE**, como a **LOS CLIENTES ORDENANTES**.

PARAGRAFO: EL (LOS) CONTRATISTAS deberán velar que la mercancías o elementos que son entregados y recogidos sean lícitos y que cumplan todas las normas que son exigidas por las autoridades Locales y Nacionales para su transporte.

VIGÉSIMA: CALIDAD. a) **EL (LOS) CONTRATISTA (S)** se compromete de forma directa y/o por medio de sus colaboradores prestar el objeto del contrato con altos estándares de calidad, seguridad y puntualidad, aspectos fundamentales que constituyen una prioridad en el sector transporte, los cuales deberán tenerse en cuenta en el desarrollo de las actividades específicas propias del contrato b) **EL (LOS) CONTRATISTA(S)** velarán en todo momento que de forma directa o por intermedio de sus colaboradores, se den cumplimiento al Código Nacional de Tránsito y Transporte y las demás reglas concordantes a este ramo, para mantener una operación óptima **DEL CONTRATANTE**, mitigando el mínimo riesgo en la ejecución del acuerdo en pro de los intereses de **LAS PARTES** firmantes del presente contrato. c) Propender por la mejora continua de nuestros procesos y procedimientos, basados en la experiencia de la prestación de nuestros servicios, buscando siempre la satisfacción de nuestros clientes.

VIGÉSIMA PRIMERA: PROTOCOLOS DE SEGURIDAD Y BIOSEGURIDAD. a) **EL (LOS) CONTRATISTA (S)** se compromete a utilizar y/o exigir a sus colaboradores los implementos de seguridad (*botas punta de acero, casco de ser necesario y guantes*) y de bioseguridad (*alcohol, gel desinfectante y tapabocas*), para mitigar el riesgo de contagio a causa del COVID-19. b) Se comprometen a hacer la debida desinfección interna y externa del vehículo al igual dar cumplimiento a las medidas sanitarias que son decretadas por las autoridades de orden Nacional y local dentro del transcurso de la pandemia.



TRASLADOS Y LOGISTICA TRANSPORTE SAS.
NIT N° 901.289.681 – 5

VIGÉSIMA SEGUNDA: CLÁUSULA PENAL. En caso de incumplimiento de cualquiera de los compromisos acordados por **LAS PARTES** mediante el presente contrato se causará como sanción **TRES (3) SMMLV**, los cuales serán exigibles de forma judicial y extrajudicial de acuerdo a la cláusula décima del presente contrato.

VIGÉSIMA TERCERA: LEGISLACIÓN VIGENTE: La legislación vigente aplicable a este contrato será el régimen legal colombiano.

En constancia de lo anterior se firma el presente contrato. En la ciudad de Boyacá a los (26) días del mes de Enero del año 2026

EL (LOS) CONTRATISTA (S),

John Ramirez R
CONTRATISTA 1

- Nombre: John Ramirez
- CC No. 52765057
- Dirección: Km 13B #22A-28
- Teléfono: 311 5374238

Yefferson Moino
CONTRATISTA 2

- Nombre YEFFERSON MOINO
- CC No. 1007952285
- Dirección: CR 97 BIS # 4208750R
- Teléfono: 3123247517

El Contratante,

TRASLADOS Y LOGISTICA TRANSPORTES S.A.S.
RICARDO MARTÍNEZ
Representante Legal
C.C. 19.471.661

ACUERDO DE HABEAS DATA – TRANSPORTE DE CARGA

TRASLADOS Y LOGÍSTICA TRANSPORTES S.A.S. – “CERCANOS”, en adelante **LA EMPRESA**, establece las siguientes cláusulas de protección de datos, seguridad y confidencialidad de la información con empleados y/o contratistas que presten servicios de transporte de carga, en adelante **EL TERCERO**:

PRIMERA: CLÁUSULA SEGURIDAD Y CONFIDENCIALIDAD DE LA INFORMACIÓN. La información que trata **LA EMPRESA** se presenta con clientes, proveedores, empleados, socios, contratistas y demás partes que en algún momento son interesadas.

SEGUNDA: CLÁUSULA DE HABEAS DATA. **EL TERCERO** autoriza a **LA EMPRESA**, para consultar, recolectar, almacenar y tratar sus datos y de las personas vinculadas, con la finalidad del conocimiento del tercero, requerido en los estándares de seguridad para la cadena de suministro, relacionado con la prestación del servicio de transporte terrestre de carga, aéreo o fluvial u otros servicios logísticos que ofrece la empresa. **Traslados y Logística Transportes S.A.S. – “Cercanos”**, no divulgará la información y se abstendrá de hacer uso indebido de la misma. La empresa garantiza la reserva de la información y la protección de los datos personales que sean gestionados, protegiéndola contra el uso indebido o el inadecuado tratamiento de datos personales.

No es información confidencial, aquella que **Traslados y Logística Transportes S.A.S. – “Cercanos”**, presente en portales de internet, medios masivos de comunicación, redes sociales u otros medios que sean utilizados para publicar información.

TERCERA: REALIZACIÓN DE CONSULTAS. **EL CONTRATISTA Y/O EMPLEADO**, autoriza a **LA EMPRESA** para realizar la investigación que le permita verificar los antecedentes de **EL TERCERO**, información sujeta de confidencialidad y un tratamiento de integridad y seguridad de acuerdo con lo establecido en el habeas data, Ley 1581 de 2012.

EL TERCERO (Propietario o tenedor, conductor del vehículo) acepta y autoriza para que **LA EMPRESA** consulte bases de datos gremiales, gubernamentales o privadas y en caso de operaciones sospechosas o inusuales sea reportado ante las autoridades.

CUARTA: EL TERCERO manifiesta que ha sido informado por **Traslados y Logística Transportes S.A.S. – “Cercanos”** de que: a) **LA EMPRESA** actuará como responsable del tratamiento de datos personales de los cuales es titular y que, conjunta o separadamente podrán recolectar, usar y tratar sus datos personales conforme la Política de Tratamiento de Datos Personales de **LA EMPRESA**. b) Que es de carácter facultativo responder preguntas que versen sobre Datos Sensibles o sobre menores de edad. c) Los derechos del **TERCERO** como titular de los datos son los previstos en la Constitución y la ley, especialmente el derecho a conocer, actualizar, rectificar y suprimir su información personal, así como el derecho a revocar el consentimiento otorgado para el tratamiento de datos personales.

QUINTA: LA EMPRESA garantiza la confidencialidad, libertad, seguridad, veracidad, transparencia, acceso y circulación restringida de los datos y se reservan el derecho de modificar su Política de Tratamiento de Datos Personales en cualquier momento. Cualquier cambio será informado y publicado oportunamente **AL TERCERO**.

SEXTA: CONFIDENCIALIDAD Y SEGURIDAD DE LA INFORMACIÓN DE LA OPERACIÓN. **EL TERCERO**, declara que la información referente a la movilización de la carga es confidencial y está sujeta a los criterios de seguridad que ha establecido la empresa, en cumplimiento de sus acuerdos de seguridad o manifestaciones de seguridad con sus clientes.

SÉPTIMA: ACUERDO DE SEGURIDAD. **EL TERCERO**, declara que la información referente a la movilización, tipo de mercancía, valor, rutas, destinatarios de la carga es confidencial y está sujeta a los criterios de seguridad que ha establecido la empresa.

OCTAVA: DECLARACIÓN DE FONDOS. EL TERCERO declara bajo juramento que los recursos económicos utilizados en la adquisición del equipo de transporte y los que utiliza en la ejecución del encargo no provienen en ningún caso de actividades ilícitas y no tienen ninguna relación con lavado de activos, contrabando, tráfico de estupefacientes, tráfico de sustancias para el procesamiento de narcóticos, terrorismo, financiación del terrorismo, tráfico de armas o cualquier actividad ilegal y los ingresos generados en la ejecución del encargo no serán utilizados para actividades ilegales.

NOVENA: MÉRITO EJECUTIVO. El presente documento presta merito ejecutivo por contener una obligación, clara, expresa y exigible en caso de incumplimiento total o parcial de una o más cláusulas contenidas en este contrato para cualquiera de las partes sea **LA EMPRESA** o **EL TERCERO**.

DÉCIMA: VIGENCIA DE LAS CLAUSULAS DE CONFIDENCIALIDAD, SEGURIDAD Y HABEAS DATA. Ambas partes acuerdan mantener en presente acuerdo de confidencialidad durante la vigencia del contrato y por el término de un año (1) adicional a la fecha de terminación del contrato.

DÉCIMA PRIMERA: PUBLICACIÓN DE LAS CLAUSULAS DE CONFIDENCIALIDAD, SEGURIDAD Y HABEAS DATA. Las cláusulas serán agregadas a los documentos que **Traslados y Logística Transportes S.A.S. – “Cercanos”**, transe con sus partes interesadas, sea que recopile la información o entregue información de la empresa.

DÉCIMA SEGUNDA: ACEPTACIÓN. Yo, identificado como lo expresa la firma de este documento, actuando en nombre propio, como propietario y/o en representación del propietario y poseedor actual del vehículo, declaro que con mi firma o con el simple hecho de recibir este documento de manera digital, cualquier medio electrónico o mensajería instantánea sin que en el término del viaje activo yo lo rechace o refute, acepto y me obligo a cumplir todas las cláusulas del encargo de transportes a terceros, el cual he leído detalladamente.

Por lo tanto, teniendo en cuenta lo anterior, autorizo de manera voluntaria, previa, explícita, informada e inequívoca a **Traslados y Logística Transportes S.A.S. – “Cercanos”**, para tratar mis datos personales de acuerdo con la Política de Tratamiento de Datos Personales de **LA EMPRESA** y para los fines relacionados con su objeto social y en especial para fines legales, contractuales, comerciales descritos en la Política de Tratamiento de Datos Personales de la Empresa. La información obtenida para el Tratamiento de mis datos personales la he suministrado de forma voluntaria y es verídica.

En constancia de lo anterior, se firma en la ciudad de, Bogotá a los (26) días del mes de enero del año, 20(20).

Atentamente;

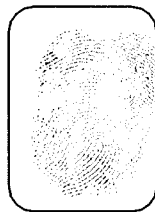

Índice derecho

Jefferson Moreno

Nombre del contratista: JEFFERSON MORENO
Número de identificación: 1007957285
Dirección de residencia: CIRQA BIS # 42 A 87 SUR
Número de celular: 3123247511
Correo electrónico: JEFFERSONMORENO@gmail.com

REFERENCIA: Carta de instrucciones para diligenciar Pagaré en Blanco No. 001

Yo (nosotros) _____ y _____ identificado(s) como aparece al pie de mi (nuestras) firma(s), en calidad de deudor y codeudor respectivamente, en adelante los "Otorgantes", por medio de la presente y de conformidad con lo establecido en el Art. 622 del Código de Comercio, autorizo (amos) expresa, permanente e irrevocablemente a la _____; en adelante "el Acreedor" o al tenedor legítimo de este instrumento, para diligenciar y llenar los espacios en blanco del pagaré indicado en la referencia, en adelante el "Pagaré", sin previo aviso, de acuerdo con las siguientes instrucciones: I. El espacio antecedido con el número uno entre paréntesis (1), será diligenciado, con el nombre del Acreedor del Pagaré. II. El espacio antecedido con el número dos entre paréntesis (2), será la ciudad elegida por el Acreedor. III. El espacio antecedido con el número tres entre paréntesis (3), se diligenciará con la cifra, en letras y números, que será igual al monto total de las obligaciones exigibles a los Otorgantes al momento en que se diligencie el Pagaré a favor del Acreedor, cuantía que es aceptada por los Otorgantes, y será igual al monto de todas las sumas que por cualquier concepto los Otorgantes estén adeudando al Acreedor incluyendo en dicha cuantía el valor de aquellas obligaciones que se declaren de plazo vencido. El Acreedor queda expresamente autorizado para diligenciar el Pagaré en moneda colombiana. IV. El espacio antecedido con el número cuatro entre paréntesis (4) se diligenciará, con la fecha en la cual sea diligenciado el Pagaré. V. En materia de intereses moratorias serán liquidados a la tasa máxima legal vigente estipulada por la Superintendencia Financiera de Colombia. VI. El Acreedor, podrá llenar el Pagaré indicado en la referencia e iniciar su cobro ejecutivo conforme a lo dispuesto por el artículo 780 del Código de Comercio, en cualquiera de las siguientes circunstancias: a) cuando haya perdido o le hayan hurtado productos o el dinero recibido en el desarrollo del **CONTRATO DE TRANSPORTE DE CARGA LIVIANA Y RECAUDO DE DINERO EN EFECTIVO** b) Por cualquier daño a productos durante el desarrollo del **CONTRATO DE TRANSPORTE DE CARGA LIVIANA Y RECAUDO DE DINERO EN EFECTIVO** VI. El impuesto de timbre a que haya lugar cuando el título sea llenado, correrá por cuenta de los Otorgantes y si el Acreedor, lo cancela, su monto puede ser cobrado a los Otorgantes junto con las demás obligaciones, incorporando la suma pagada dentro del presente Pagaré. El pagaré diligenciado con estas instrucciones, será exigible inmediatamente y prestará mérito ejecutivo sin más requisitos y requerimientos.

Para constancia se firma en la ciudad de Bogotá a los _____ días del mes de _____ del 20 _____.

Yolín Ramírez R
Firma
NOMBRE: Yolín Ramírez R
CC: 52465057
DIRECCION: Cra BBH 23 A 28
TELEFONO: 3115374238

Yefferson Moreno
Firma
NOMBRE: YEFFERSON MORENO
CC: 1007952285
DIRECCION: Cr 97 Bis # 42a 87 301
TELEFONO: 3123247517

PAGARE

LUGAR Y FECHA DE FIRMA:
VALOR: (\$ _____)
INTERESES DURANTE EL PLAZO: (_____ %)
INTERESES DE MORA: (_____ %)
PERSONA A QUIEN DEBE HACERSE EL PAGO:
LUGAR DONDE SE EFECTUARÁ EL PAGO:
FECHA DE VENCIMIENTO DE LA OBLIGACION:
DEUDORES:
Nombre e Identificación:
Nombre e Identificación:

Declaramos: **PRIMERA-OBJETO** Que por virtud del presente título valor pagaré (mos) incondicionalmente, a la orden de **TRASLADOS Y LOGISTICA TRANSPORTE S.A.S NIT 901289681- 5** o a quien represente sus derechos, en la ciudad y dirección indicados en las fechas de amortización por cuotas señaladas en la cláusula tercera de este pagaré, la suma de _____ (\$ _____), más los intereses señalados en la cláusula segunda de este documento. **SEGUNDA-INTERESES:** Que sobre la suma debida reconoceré (mos) intereses _____, equivalentes al _____ (_____ %) mensual, sobre el capital o su saldo insoluto. En caso de mora reconoceré (mos) intereses a la máxima tasa legal autorizada. **TERCERA-PLAZO:** Que pagaré (mos) el capital indicado en la cláusula primera y sus intereses mediante cuotas mensuales y sucesivas correspondientes cada una a la cantidad de _____ (\$ _____).

El primer pago lo efectuaré (mos) el día _____ (_____), del mes de _____, del año _____ (_____) y así sucesivamente en ese mismo día de cada mes. **CUARTA**

CLASUSULA-ACELERATORIA: El tenedor podrá declarar vencidos la totalidad de los plazos de esta obligación o de las cuotas que constituyan el saldo de lo debido y exigir su pago inmediato ya sea judicial o extra judicialmente, cuando el (los) deudor (es) entre (n) en mora o incumpla (n) una cualquiera de las obligaciones derivadas del presente documento.

QUINTA-IMPUESTO DE TIMBRE: El impuesto de timbre de este documento si se causare será a cargo única y exclusivamente de él (los) deudor (es).

En constancia de lo anterior, se suscribe este documento en la ciudad de _____ el día (_____) del mes de _____ del año _____.

OTORGANTES

Yolín Tamara TR
 Firma
 NOMBRE: Yolín Tamara TR
 CC: 52165057
 DIRECCION: Kra B B #23A28
 TELEFONO: 3115314238



Yeferson Moreno
 Firma
 NOMBRE: YEFERSON MORENO
 CC: 1007952285
 DIRECCION: Cr 97 Bis #42 a 87
 TELEFONO: 312 324 75 17

**TRASLADOS Y LOGISTICA TRANSPORTE SAS**

NIT nº 901'289.681 - 5

Nombre del documento: **FORMATO PARA ESTUDIO DE SEGURIDAD**Proceso Responsable: **SEGURIDAD**

Pagina: 2 de 2

Fecha de Aprobación de la versión: **21 de noviembre de 2020**

Versión: 2.0

Referencias Familiares

NOMBRE Y APELLIDO	PARENTESCO	DIRECCION	TELEFONO	Nº CELULAR
Joanny Ramirez	Hermano	Mosquera	3107706651	
Manuel Maldonado	Hijo	Mosquera		3178446291

Observaciones

Referencias Personales

NOMBRE Y APELLIDO	PARENTESCO	DIRECCION	TELEFONO	Nº CELULAR
Luz Dary Correa	Cuñada	Mosquera		3156295386
Yader Gomez	Amigo	Mosquera		3171362919

Observaciones

Referencias Laborales:

NOMBRE Y APELLIDO	PARENTESCO	DIRECCION	TELEFONO	Nº CELULAR

Observaciones

Aprueba: SI _____ NO _____

Firma Analista de seguridad: _____ Fecha de estudio: _____

TRASLADOS Y LOGISTICA TRANSPORTE SAS
NIT nº 901.289.681 - 5

Nombre del documento: **FORMATO PARA ESTUDIO DE SEGURIDAD**

Proceso Responsable: **SEGURIDAD**

Fecha de Aprobación de la versión: **21 de noviembre de 2020**

Página: **1 de 2**

Versión: **2.0**



Fecha: 26 Enero 2026 Placa: 5RO 982 Registro N.º:
 Nombres y Apellidos: Yolín Pamela Ramirez
 N.º Identificación: 52765057 Tipo de Doc.: CC
 Nacionalidad: Colombiana Dirección Residencia: Kra 13 B # 23 A - 28
 Ciudad: Mosquera Barrio: Paraiso Teléfono: 3115314738
 Correo Electrónico: Yolinitis10@gmail.com

SELECCIONE SU ROL

Conductor Auxiliar Contratista Propietario

MEÑIQUE IZQUIERDO	ANULAR IZQUIERDO	MEDIO IZQUIERDO	INDICE IZQUIERDO	PULGAR IZQUIERDO	PULGAR DERECHO	INDICE DERECHO	MEDIO DERECHO	ANULAR DERECHO	MEÑIQUE DERECHO

A través de la firma de este documento, autorizo a **Traslados y Logística transporte sas** o a sus representantes a realizar la verificación de mis antecedentes judiciales, fiscales y disciplinarios en las bases de datos pertinentes, Además, doy mi consentimiento para revelar esta información antelas entidades competentes, sin ninguna obligación de darme aviso por escrito de dicha revelación. Adicionalmente, declaro bajo la gravedad de juramento que el suscrito no registra ninguna clase de antecedentes, ni se encuentra incurso en ningún proceso judicial o penal.

Firma: Yolín Pamela Ramirez

Cedula: 52765057



TRASLADOS Y LOGISTICA TRANSPORTE SAS
NIT º 901`289.681 - 5

Nombre del documento: **FORMATO PARA ESTUDIO DE SEGURIDAD**

Proceso Responsable: **SEGURIDAD**

Página: **2 de 2**

Fecha de Aprobación de la versión: **21 de noviembre de 2020**

Versión: **2.0**

Referencias Familiares

NOMBRE Y APELLIDO	PARENTESCO	DIRECCION	TELEFONO	N º CELULAR
Diana Zalas	esposa	Ct 97 Bis # 42a St sur	3106736840	
Hilda morino	madre	Guadalupe Santander	3133370531	

Observaciones

Referencias Personales

NOMBRE Y APELLIDO	PARENTESCO	DIRECCION	TELEFONO	N º CELULAR
Nelsy Zalas	coñada	sohacha	324 2986203	
Jhon Abredo	Amigo	Oiba Santander	3246187987	

Observaciones

Referencias Laborales:

NOMBRE Y APELLIDO	PARENTESCO	DIRECCION	TELEFONO	N º CELULAR

Observaciones

Aprueba: SI _____ NO _____

Firma Analista de seguridad: _____ Fecha de estudio: _____

TRASLADOS Y LOGISTICA TRANSPORTE SAS
NIT # 901.289.681 - 5

Nombre del documento: **FORMATO PARA ESTUDIO DE SEGURIDAD**

Proceso Responsable: **SEGURIDAD**

Fecha de Aprobación de la versión: **21 de noviembre de 2020**

Página: **1 de 2**

Versión: **2.0**



Fecha: 26-01-2026 Placa: S20 982 Registro N.º:
 Nombres y Apellidos: YCFERSON MORANO
 N.º Identificación: 1007952285 Tipo de Doc.: 1007952285
 Nacionalidad: COLOMBIANO Dirección Residencia: CF 97 BIS #4298751
 Ciudad: BOGOTÁ Barrio: LA NUNO Teléfono: 3123147517
 Correo Electrónico: ycferson.morano@gmail.com

SELECCION SU ROL

Conductor Auxiliar Contratista Propietario

MEÑIQUE IZQUIERDO	ANULAR IZQUIERDO	MEDIO IZQUIERDO	INDICE IZQUIERDO	PULGAR IZQUIERDO	PULGAR DERECHO	INDICE DERECHO	MEDIO DERECHO	ANULAR DERECHO	MEÑIQUE DERECHO

A través de la firma de este documento, autorizo a **Traslados y Logística transporte sas** o a sus representantes a realizar la verificación de mis antecedentes judiciales, fiscales y disciplinarios en las bases de datos pertinentes, Además, doy mi consentimiento para revelar esta información antelas entidades competentes, sin ninguna obligación de darme aviso por escrito de dicha revelación. Adicionalmente, declaro bajo la gravedad de juramento que el suscrito no registra ninguna clase de antecedentes, ni se encuentra incurso en ningún proceso judicial o penal.

Firma: YCFERSON MORANO

Cedula: 1007952285

	PROCESO DE GESTIÓN HUMANA	
	PRUEBA TEÓRICA PARA CONDUCTORES	
	CÓDIGO: FGH-02	VERSIÓN: ORIGINAL

Fecha: 26-01-2026 Nombre del Evaluador: _____
 Nombre del evaluado: Yellensa roxeno Cedula: 1007952285
 Licencia de conducción: _____ * Categoría: C2 * Fecha de Vencimiento: _____
 Resultado de la prueba: _____

PRUEBA TEÓRICA

1. Los canales en las llantas sirven para:

- a. Eliminar agua
- b. Tener mejor vida útil
- c. Guardar piedras
- d. Contener aire

2. Cuál es el elemento que no es obligatorio en el equipo de carreteras.

- a. Extintor
- b. Conos
- c. Cables de inicio
- d. Gato

3. Cuando el indicador de temperatura en un equipo de transporte indica 200°F o 104°C

- a. Apagamos el motor
- b. No nos preocupamos
- c. La temperatura es correcta
- d. Ninguna de las anteriores

4. La técnica que deben utilizar los usuarios de la vía en su labor diaria es la de:

- a. Leer la vía
- b. Concentración
- c. Relajación
- d. Comer bien

5. Las señales reglamentarias, tiene por objeto:

- a. Advertir al usuario de la vía, la existencia de un peligro
- b. Guiar al usuario, proporcionándole información que pueda necesitar
- c. Indicar las limitaciones, prohibiciones o restricciones sobre su uso
- d. Modificar transitoriamente el régimen normal de la utilización de la vía

6. Las señales preventivas tienen por objeto

- a. Advertir al usuario de la vía, la existencia de un peligro
- b. Guiar al usuario, proporcionándole información que pueda necesitar
- c. Indicar las limitaciones, prohibiciones o restricciones sobre su uso
- d. Modificar transitoriamente el régimen normal de la utilización de la vía









14. El límite de velocidad para zonas escolares es:

- a. 60 km/h
- b. 50 km/h
- c. 40 km/h
- ~~d. 30 km/h~~

15. Escriba el significado de cada señal de tránsito: (Responder como mínimo 5 correctamente)

	<input checked="" type="checkbox"/> F	<input type="checkbox"/> V		<input type="checkbox"/> F	<input checked="" type="checkbox"/> V		<input type="checkbox"/> F	<input checked="" type="checkbox"/> V		<input checked="" type="checkbox"/> F	<input type="checkbox"/> V
	<input checked="" type="checkbox"/> F	<input type="checkbox"/> V		<input checked="" type="checkbox"/> F	<input type="checkbox"/> V		<input type="checkbox"/> F	<input checked="" type="checkbox"/> V		<input checked="" type="checkbox"/> F	<input type="checkbox"/> V

16. Escriba el significado de cada señal de tránsito: (Responder como mínimo 5 correctamente)

	<input checked="" type="checkbox"/> F	<input type="checkbox"/> V		<input type="checkbox"/> F	<input checked="" type="checkbox"/> V		<input checked="" type="checkbox"/> F	<input type="checkbox"/> V		<input type="checkbox"/> F	<input checked="" type="checkbox"/> V
	<input checked="" type="checkbox"/> F	<input type="checkbox"/> V		<input checked="" type="checkbox"/> F	<input type="checkbox"/> V		<input type="checkbox"/> F	<input checked="" type="checkbox"/> V		<input type="checkbox"/> F	<input checked="" type="checkbox"/> V

- 23. El ticket de viaje el pasajero lo debe comprar:**
- a. Al conductor
 - b. Al auxiliar
 - c. En la taquilla
 - d. Al despachador
- 24. Se realiza una revisión preoperacional, con el fin de determinar las condiciones de:**
- a. El buen estado del vehículo.
 - b. Para evitar fallas en el trabajo.
 - c. Para mejorar el servicio.
 - d. Todas las anteriores.
- 25. Cuando detectamos que el embrague entra en contacto:**
- a. Cuando el vehículo se acelera.
 - b. Cuando el vehículo se apaga.
 - c. Cuando el vehículo se mueve.
 - d. Cuando el vehículo vibra.
- 26. Al atender una novedad durante la prestación del servicio se debe actuar:**
- a. Alejándose de los problemas del pasajero.
 - b. Escuchando la versión o la inquietud del pasajero.
 - c. De acuerdo con la gravedad de la novedad presentada.
 - d. Dependiendo del conflicto.
- 27. Prestar un servicio de calidad, seguro y responsable por parte del conductor amable, es:**
- a. Crítica fuerte del cliente.
 - b. Satisfacción del usuario.
 - c. Cumplimiento de la ruta
 - d. Daños de los equipajes.
- 28. Dentro del proceso de la prestación del servicio de transporte intermunicipal, la recepción es en:**
- a. El terminal de transportes.
 - b. El paradero.
 - c. El parqueadero.
 - d. El taller.
- 29. La especificación SAE 15w – 40 corresponde a:**
- a. Un aceite para motor multigrado
 - b. Un aceite para motor monogrado
 - c. Un aceite para motor ATF
 - d. Un aceite para motor hidráulico

37. Un conductor profesional integral es el que:

- a. Se comporta como mejor le parezca
- b. Tiene en cuenta el ser, el hacer y el saber
- c. Conduce de acuerdo a la necesidad
- d. No respeta las normas

Yalerson Mosera

◦ FIRMA DEL EVALUADO

◦ NOMBRE: Yalerson Mosera

◦ CEDULA: 607952265

FIRMA DEL EVALUADOR

NOMBRE:

CEDULA:

	PROCESO DE GESTION HUMANA	
	PRUEBA PSICOTECNICA	
	CODIGO: FGH-04	VERSION: ORIGINAL

TEST WARTEGG

Nombre YOLISMA MORENO Fecha 26-1-26
 Edad 32 Sexo M Grado De Escolaridad 5
 Profesión CONDUCTOR Lugar De Nacimiento 6-01-1994

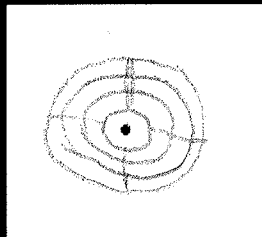
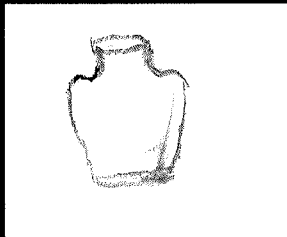
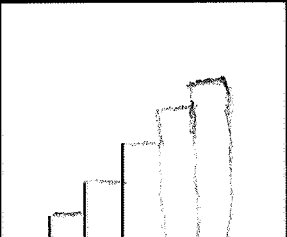
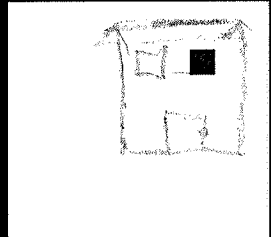
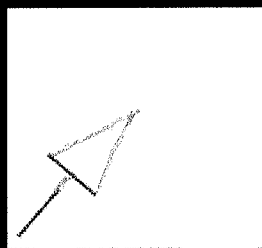
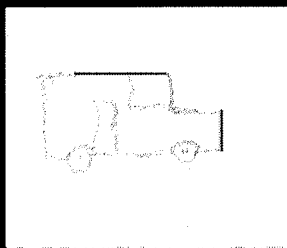
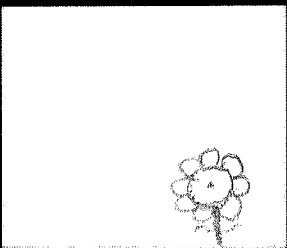
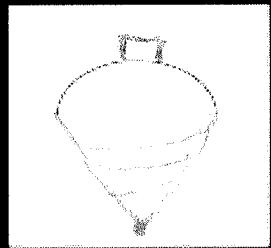
7	2	3	4
			
			
5	6	7	8

TITULOS DIBUJOS

1. Diagrama de TIPO
2. Jarron
3. Escalera
4. Casa
5. Flecha
6. Carro
7. Flores
8. Tronco

DIBUJO QUE MAS LE GUSTO el tronco
 DIBUJO QUE MENOS LE GUSTO la flores
 DIBUJO QUE LE PARECIO MAS FACIL la flecha
 DIBUJO QUE LE PARECION MAS DIFÍCIL el jarron

	PROCESO DE GESTION HUMANA	
	CONSENTIMIENTO INFORMADO	
	CODIGO: FGH-05	VERSION: ORIGINAL, 04/08/2020

CONSENTIMIENTO INFORMADO

La actividad de la conducción de un VEHICULO AUTOMOTOR es catalogado de ALTO RIESGO, por tal razón el conductor debe ser consciente de esta realidad, POR LO QUE PROCEDEREMOS A REALIZAR PRUEBAS DE ALCOHOLEMIA Y SUSTANCIAS PSICOACTIVAS en beneficio de la seguridad vial de todos los actores viales.

“Artículo 2.2.1.6.12.8. Control del uso de sustancias psicoactivas y alcohólicas. Las empresas de Servicio Público en Transporte Terrestre Automotor Especial deberán practicar controles de uso de sustancias psicoactivas y de pruebas de alcoholemia a una muestra representativa de los conductores de la empresa, al menos una vez al mes.

La empresa realizará los controles directamente o a través de empresas que presten el servicio, haciendo uso de dispositivos y procedimientos homologados para ello, sin que pueda trasladar el costo de los mismos a los conductores o propietarios de los vehículos.

Mensualmente las empresas o los particulares deberán reportar los resultados y las estadísticas de las pruebas realizadas a la Superintendencia de Puertos y Transporte.

Departamento de Seguridad Vial **TRASLADOS Y LOGÍSTICA S.A.S - "CERCANOS"**

Fecha 26-01-2026

NOMBRE Jofferson Mera CC. 1007452286

COMO CONDUCTOR AUTORIZO LA REALIZACION DE ESTA PRUEBA SI

1. ¿Ha ingerido licor en los últimos 15 minutos? Si No
2. ¿Ha fumado en los últimos 15 minutos? Si No
3. ¿Ha utilizado aerosoles bucales en los últimos 15 minutos? Si No
4. Tiene algún objeto dentro de la boca (dulces, chicles, palillos, etc.) Si No
5. ¿Ha Vomitado en los últimos 15 minutos? Si No
6. ¿Ha eructado en los últimos 15 minutos? Si No

Se ha informado al conductor de forma precisa y clara: 1. La naturaleza y objeto de la prueba 2. El tipo de prueba disponible. 3 los efectos que se desprenden de su realización 4. Las consecuencias que siguen de la decisión de no permitir su práctica. 4. El trámite administrativo que debe sufrirse posterior a la práctica de la prueba o a la decisión de no someterse a ella.