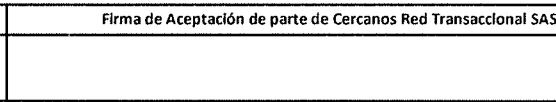

Datos
- BARRINES

NO favorable
Andrés ALCÁZAR TORRES

Planchon

SOLICITUD PARA VINCULAR VEHICULO DE TRANSPORTE DE CARGA				OPERACIÓN	
CATEGORIA		TRANSPORTE DE CARGA		Corbeta	
DATOS DEL VEHICULO Y PROPIETARIO					
Nombre Responsable			Cristhian Danilo Zamora Fonseca		Teléfono: 3208594512
Nombres del Propietario			Blanca Cecilia Fonseca Melo		RUT #
Documento de identidad		24712675	Teléfonos		3123027057
Dirección Residencia		Cra 96B 41-44 SUR	E-mail		cdanilo_556@hotmail.com
Datos del Vehículo	Placa	TG751	Marca: MITSUBISHI	Modelo año:	2017
	Tipo: Pax /Carga	Planchon	Capac. Kg	4650	Cilindraje: 4849
		Número	Compañía		Vigencia Día/Mes/Año
SOAT		Socamos Mundial			30/04/26
TECNOMECANICA		Manquita LTDA			08/04/26
INVIMA					
FUMIGACION					
DATOS DE LOS CONDUCTORES AUTORIZADOS					
Nombres Conductor 1		Cristhian Danilo Zamora		Teléfonos	
Documento de identidad		1.030623169		3208594512	
Licencia de Conducción		1.020623169		Vencimiento: 10/02/26	
EPS Afiliado(a)		ARL Afiliado(a)		Pensión Afiliado(a)	
San Has		SURA		Porvenir	
Dirección Residencia		Cra 96B 41-44 SUR		E-mail	
Referencia amigo(a)		Cristian Pacheco		Teléfono	
Referencia Familiar		Jose Zamora		Teléfono	
Referencia Familiar		Ernesto Zamora		Teléfono	
Nombres Conductor 2					
Documento de identidad		Teléfonos			
Licencia de Conducción		Vencimiento			
EPS Afiliado(a)		ARL Afiliado(a)		Pensión Afiliado(a)	
Dirección Residencia		E-mail			
Referencia Familiar		Teléfono			
Referencia amigo(a)		Teléfono			
Referencia amigo(a)		Teléfono			
<p>Manifestación voluntaria de querer vincular el vehículo de transporte especial y/o carga liviana para trabajar mediante convenio de colaboración y aceptación de las políticas de la Compañía: Acepto voluntariamente vincular el vehículo de placas: _____ de mi propiedad a CERCANOS RED TRANSACCIONAL SAS y/o CERCANOS TRAVEL CLUB, para atender el contrato de Transporte de Pasajeros firmado entre CERCANOS RED TRANSACCIONAL SAS y TRASLADOS Y LOGISTICA TRANSPORTE SAS. Acepto pagar los gastos de estudio, trámites de la vinculación y capacitación a que hubiese lugar, sin derecho a reclamar devolución alguna, una vez diligenciada y entregada la solicitud de vinculación. Me comprometo a cumplir con las políticas de la compañía en materia de confidencialidad de toda la información recibida, y la que recibiere de los potenciales usuarios del servicio de transporte de pasajeros y/o carga. Acepto que Cercanos no se hará responsable por compromisos de tránsito, ni por costos de inmovilización en el desarrollo y ejecución de dicho contrato. Acepto las oportunidades de prestar servicios de transporte de pasajeros o carga bajo mi responsabilidad y sujeto a las políticas de calidad, servicio y tarifas de Cercanos Travel Club, comprometiéndome a cumplir las órdenes de servicio que me asignen y yo acepte, con excelentes prácticas de servicio al cliente, honestidad, respeto y fidelidad con CERCANOS. Acepto pagar a CERCANOS los fees por concepto de servicios que me autoricen a recaudar a los clientes y Socios del CLUB CERCANOS. Me comprometo junto con los conductores asignados al vehículo afiliado a hacer buen uso de los canales de comunicación interna, mantener en buen estado los distintivos, papelería, tecnologías y demás objetos promocionales, que llegase a recibir de la Compañía so pena de recibir y pagar las sanciones definidas por CERCANOS. Me comprometo a mantener en buen estado mecánico y de limpieza el vehículo afiliado, además de exigir una excelente presentación del (los) conductor del mismo. Acepto y me comprometo a registrar todo servicio de transporte de pasajeros o carga que con mi vehículo preste a los afiliados a Cercanos Club o potenciales usuarios registrándolos con nombre y documento de identidad, entregarles el carnet y recibo de pago de Cercanos y hacerles firmar el micro contrato de afiliación o representación si fuese necesario. Acepto que CERCANOS incluya mis datos y los del conductor(es) en aplicaciones de georreferenciación, plataformas de registro y control para el envío de mensajes de texto, correos electrónicos y reporte ante centrales de riesgo o entidades de control del Estado. Acepto hacer parte del círculo de la excelencia en calidad y prestación del servicio. Me comprometo a divulgar los buenos valores y servicio de la compañía CERCANOS a todos los clientes y a no atender de forma directa a ninguno de ellos so pena de la desvinculación del vehículo de forma inmediata de CERCANOS y del conductor asignado.</p>					
Aviso legal: Cercanos Red Transaccional SAS se reserva el derecho de aceptar o rechazar la presente solicitud sin comunicar las razones que la motivaron.					
Firma de aceptación del Propietario y/o conductor administrador del vehículo			Firma de Aceptación de parte de Cercanos Red Transaccional SAS		
					
En Bogotá, D.C. a los 02 del mes de Feb de 2026			En Bogotá, D.C. a los _____ del mes de _____ de 20_____		

Cercanos Red Transaccional. Formato #001

GD'S: Sataca
 Usuario: Czamora
 Contraseña: Cni55149

Medidas
 Largo: 6,50 m.
 Ancho: 2,60 m.

RESTRICCIÓN MOVILIDAD	BLINDAJE	POTENCIA HP		
192016000032975	1	20/04/2016		
DECLARACIÓN DE IMPORTACIÓN	FE	FECHA IMPORT		PUERTAS
1	20/04/2016	2		
FECHA MATRICULA	FECHA EXP. LIC. TTO.	FECHA VENCIMIENTO		
25/01/2017	05/05/2025	*****		
ORGANISMO DE TRANSITO				
STRIA MCPAL TTOYTTE IBAGUE				

LT11000141004

 **REPÚBLICA DE COLOMBIA**
MINISTERIO DE TRANSPORTE



LICENCIA DE TRÁNSITO No. 10034226992

PLACA TGT251	MARCA MITSUBISHI FUSO	LINEA FE85DHZSLGP	MODELO 2017
CILINDRADA CC 4.899	COLOR BLANCO	COMBUSTIBLE DIESEL	SERVICIO PÚBLICO
CLASE DE VEHICULO CAMION	TIPO CARROCERIA PLANCHON -	VBI JLCB1H631HK000213	CAPACIDAD Kg/PSJ 4.650
NUMERO DE MOTOR 4M50D94017	REG N	NUMERO DE CHASIS JLCB1H631HK000213	REG N
NUMERO DE SERIE	REG N	IDENTIFICACION C.C. 24212675	
PROPIETARIO (APELLIDO(S) Y NOMBRES) FONSECA MELO BLANCA CECILIA			

SOAT

VALIDE SU SEGURO EN CUALQUIER MOMENTO EN LA PLATAFORMA O CON PERSONAS EN ACCIDENTES DE TRÁNSITO

FECHA DE EXPEDICIÓN: 2025 4 30
 VIGENCIA DE LOS DÍAS DE HORAS DEL: 2025 5 1
 HASTA LOS DÍAS DE HORAS DEL: 2026 4 30

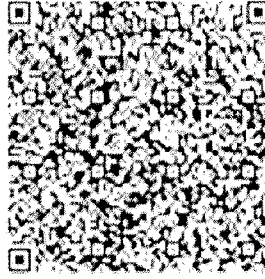

ASOCIADORA

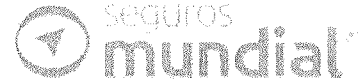

Nº DE POLIZA: 90989291 - 600080692
 PLACA Nº: TGT251
 CLASE DE VEHICULO: CARGA O MIXTOS
 SERVICIO: PUBLICO
 CREDITO DE PAGOS: 4899
 MODELO: 2017

MARCA: MITSUBISHIFUSO
 LINEA: FE85DHZSLGP
 CARACTERIA: PLANCHON - PLATAFORMA

Nº MOTOR: 4M50D94017
 Nº CHASIS O Nº SERIE: JLCB1H631HK000213
 Nº VIN: JLCB1H631HK000213
 CAPACIDAD TON: 4,65

APELLIDO Y NOMBRES DEL TOMADOR: HIERROS HD DEL NORTE SAS
 TELEFONO DEL TOMADOR: 3208599512
 TIPO DE DOCUMENTO DEL TOMADOR: NIT
 Nº DE DOCUMENTO DEL TOMADOR: 900905080
 CIUDAD RESIDENCIA TOMADOR: MARIQUITA

CODIGO DE ASEGURADORA: 1317
 CODIGO DE LA EXPEDIDORA: 469
 CLAVE PRODUCTOR: 13158
 Nº FORMULARIO: 90989291
 EVIDENCIA E EXPEDICION: 11001

TARIFA	PRIMA SOAT	CONTRIBUCIÓN FISCAL	TASA RENT	AMPAROS POR VICTIMA	HASTA	
31	\$ 580.700	\$ 301.900	\$ 2.100	A. GASTOS MÉDICOS QUIRÚRGICOS, FARMACÉUTICOS Y HOSPITALARIOS	263,13 ² 701,68 ³	UNIDAD VALOR TRIBUTARIO (UVT)
				B. GASTOS DE TRANSPORTE Y MOVILIZACIÓN DE VÍCTIMAS	8,77 ¹	
				C. INCAPACIDAD PERMANENTE	180 ⁴	SALARIOS MÍNIMOS LEGALES DIARIOS VIGENTES
				D. MUERTE Y GASTOS FUNERARIOS	750 ⁵	
TOTAL A PAGAR						
\$ 884.700						

FRMA AUTORIZADA:

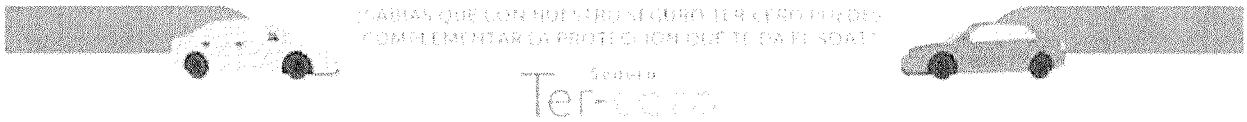

¿SABÍAS QUE CON NUESTRO SEGURO TERCERO PUEDES COMPLEMENTAR LA PROTECCIÓN QUE TE DA EL SOAT? www.aseguradora.com

efor usuario tenga en cuenta las siguientes recomendaciones:

Revisar por el momento el SOAT, con el fin de tener la información más actualizada y correcta.
 Verificar que el vehículo que se está asegurando sea el mismo que el que se está asegurando.
 En caso de accidente de tránsito, el asegurado debe reportar el accidente a la aseguradora y a la policía de tránsito.
 En caso de accidente de tránsito, el asegurado debe reportar el accidente a la aseguradora y a la policía de tránsito.
 En caso de accidente de tránsito, el asegurado debe reportar el accidente a la aseguradora y a la policía de tránsito.

n caso de accidente de tránsito:

El asegurado debe reportar el accidente de tránsito a la aseguradora y a la policía de tránsito.
 El asegurado debe reportar el accidente de tránsito a la aseguradora y a la policía de tránsito.
 El asegurado debe reportar el accidente de tránsito a la aseguradora y a la policía de tránsito.
 El asegurado debe reportar el accidente de tránsito a la aseguradora y a la policía de tránsito.

modificación unilateral de la vigencia por ductilidad de amparos

La vigencia de los amparos se modifica unilateralmente por ductilidad de amparos.

La vigencia de la póliza que se está asegurando se modifica unilateralmente por ductilidad de amparos.

Notas de datos

Seguros Mundial es responsable por el cumplimiento de los términos y condiciones de cobertura.
 El asegurado debe reportar el accidente de tránsito a la aseguradora y a la policía de tránsito.
 El asegurado debe reportar el accidente de tránsito a la aseguradora y a la policía de tránsito.
 El asegurado debe reportar el accidente de tránsito a la aseguradora y a la policía de tránsito.

Topes de cobertura gastos médicos

El asegurado debe reportar el accidente de tránsito a la aseguradora y a la policía de tránsito.
 El asegurado debe reportar el accidente de tránsito a la aseguradora y a la policía de tránsito.
 El asegurado debe reportar el accidente de tránsito a la aseguradora y a la policía de tránsito.
 El asegurado debe reportar el accidente de tránsito a la aseguradora y a la policía de tránsito.

Digitally signed by COMPANIA MUNDIAL DE SEGUROS SA Date: 2025.04.30 10:28:50 -05'00



REPÚBLICA DE COLOMBIA
MINISTERIO DE TRANSPORTE
MINISTERIO DE AMBIENTE Y
DESARROLLO SOSTENIBLE

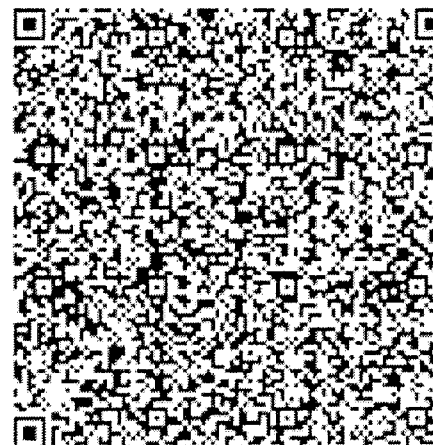
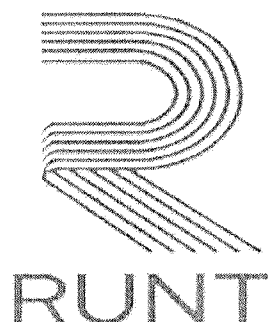

CERTIFICADO DE REVISIÓN TÉCNICO MECÁNICA Y DE EMISIONES CONTAMINANTES
No. 180670773

DATOS CENTRO DIAGNÓSTICO

Entidad que expide el certificado: DIAGNOSTICENTRO DEL NORTE MARIQUITA LTDA
NIT: 900091126 No. de Certificado de Acreditación: 10-OIN-002-001
Fecha de expedición: 2025/04/08 Fecha de vencimiento: 2026/04/08

DATOS VEHÍCULO

PLACA: TGT251 CLASE: CAMION
MARCA: MITSUBISHI FUSO MODELO: 2017
SERVICIO: Público COMBUSTIBLE: DIESEL
CILINDRAJE: 4899 NRO. MOTOR: 4M50D94017
NRO. CHASIS: JLCB1H631HK000213 VIN: JLCB1H631HK000213
LÍNEA: FE85DHZSLGP
COLOR: BLANCO
NOMBRE PROPIETARIO: HIERROS H.D. DEL NORTE SAS

FIRMA DEL RESPONSABLE

SONIA CRISTINA CARDENAS GRANADOS

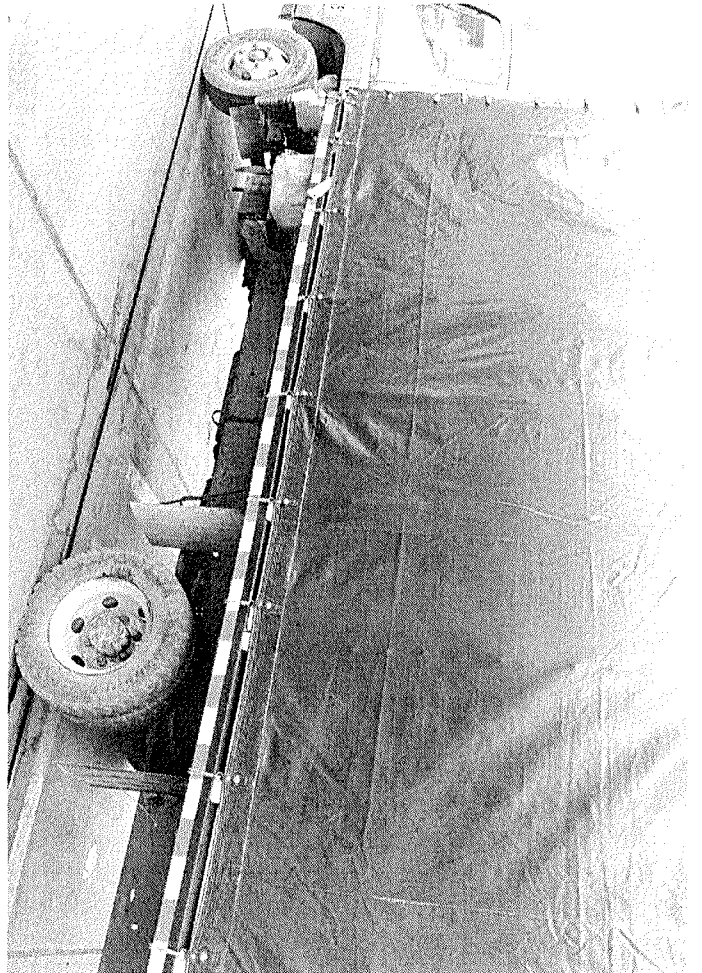
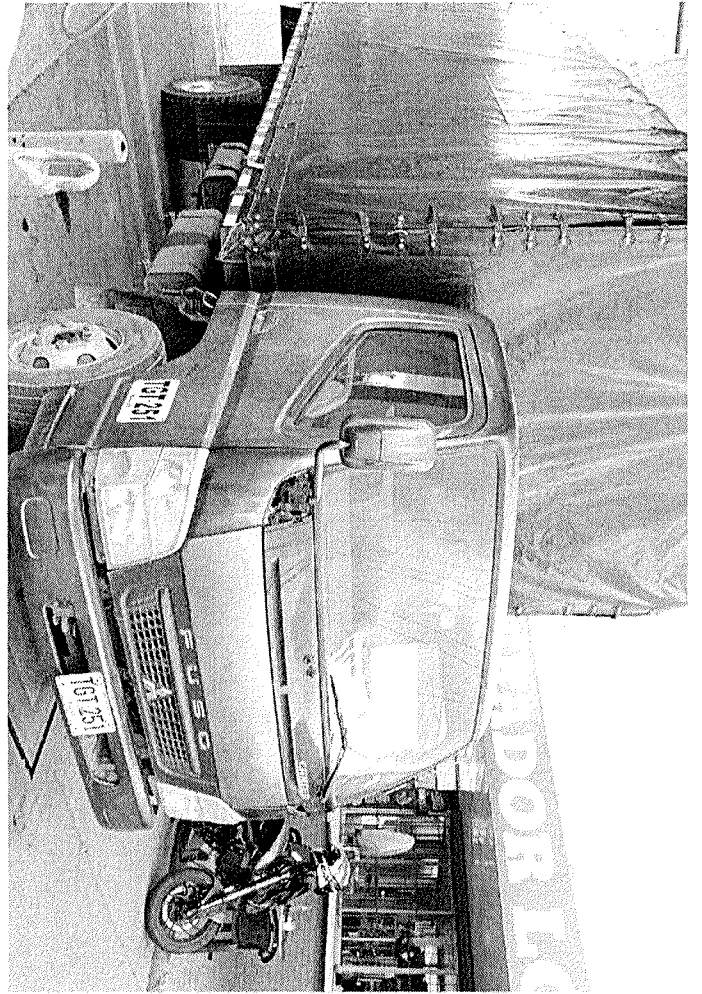

PODER ESPECIAL PERSONAL NATURAL/JURIDICA

BOGOTA 5 DE ENERO 2026

Señores:

A QUIEN INTERECE

Yo, BLANCA CECILIA FONSECA MELO mayor de edad, identificado (a) con documento CC, 24212675, me permito manifestar respetuosamente por medio del presente escrito que otorgo poder especial, amplio y suficiente a CRISTHIAN DANILO ZAMORA FORERO, también mayor de edad, identificado con documento CC, 1030623169, para que en mi nombre y representación solicite, realice, radique y retire todo tipo de trámites ante empresas de transporte del vehículo de placas TGT251.

El apoderado cuenta con todas las facultades inherentes para el ejercicio del presente poder, en especial las de notificarse, recibir, renunciar, reasumir y sustituir, así como para todas aquellas actuaciones necesarias para el cabal cumplimiento de este poder dentro de la actuación atrás anunciada.

Atentamente,

Blanca Cecilia Fonseca Melo
PROPIETARIO 24212675

Firma y huella

[Firma]
AUTORIZADO

Firma y huella

1030623169



INDICE DERECHO

FECHA DE NACIMIENTO 18-OCT-1970

UMBITA
(BOYACA)

LUGAR DE NACIMIENTO

1.60

ESTATURA

A+

G S RH

F

SEXO

23-OCT-1990 UMBITA

FECHA Y LUGAR DE EXPEDICION

Carlos Ariel Sanchez Torres

REGISTRADOR NACIONAL
CARLOS ARIEL SANCHEZ TORRES

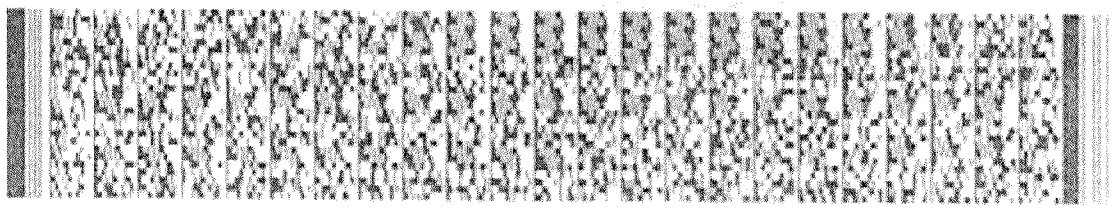

A-1500150-00126867-F-0024212675-20081112

0005806635A 1

1220028780

REPUBLICA DE COLOMBIA
IDENTIFICACION PERSONAL
CEDULA DE CIUDADANIA

NUMERO 24.212.675

FONSECA MELO

APELLIDOS

BLANCA CECILIA

NOMBRES

Blanca Cecilia Fonseca Melo

FIRMA



2. Concepto Actualización

4. Número de formulario

14830295610



(415)7707212489984(8020) 000001483029561 0

5. Número de Identificación Tributaria (NIT)

2 4 2 1 2 6 7 5

6. DV

9

12. Dirección seccional

Impuestos de Bogotá

14. Buzón electrónico

3 2

IDENTIFICACIÓN

24. Tipo de contribuyente

Persona natural o sucesión ilíquida

2

25. Tipo de documento

Cédula de Ciudadanía

1 3

26. Número de Identificación

2 4 2 1 2 6 7 5

Lugar de expedición

COLOMBIA

28. País

1 6 9

29. Departamento

Boyacá

1 5

30. Ciudad/Municipio

Umbita

8 4 2

31. Primer apellido

FONSECA

32. Segundo apellido

MELO

33. Primer nombre

BLANCA

34. Otros nombres

CECILIA

35. Razón social

36. Nombre comercial

37. Sigla

UBICACIÓN

38. País

COLOMBIA

1 6 9

39. Departamento

Bogotá D.C.

1 1

40. Ciudad/Municipio

Bogotá, D.C.

0 0 1

41. Dirección principal

CRA 96 B 41 44 SUR

42. Correo electrónico

cdanilo_55@hotmail.com

43. Código postal

44. Teléfono 1

5 7 2 7 3 2 5

45. Teléfono 2

3 2 0 8 5 9 9 5 1 2

CLASIFICACIÓN

Actividad económica

Ocupación

Actividad principal

Actividad secundaria

Otras actividades

46. Código

47. Fecha inicio actividad

48. Código

49. Fecha inicio actividad

50. Código

1

2

51. Código

52. Número establecimientos

4 9 2 3

2 0 1 6 0 9 0 2

6 8 1 0

2 0 1 6 0 9 0 2

Responsabilidades, Calidades y Atributos

53. Código

1

2

3

4

5

6

7

8

9

10

11

12

13

14

15

16

17

18

19

20

21

22

23

24

25

26

5

4

9

05- Impto. renta y compl. régimen ordinario

49 - No responsable de IVA

Usuarios aduaneros

Exportadores

54. Código

1

2

3

4

5

6

7

8

9

10

11

12

13

14

15

16

17

18

19

20

55. Forma

56. Tipo

Servicio

1

2

3

57. Modo

58. CPC

IMPORTANTE: Sin perjuicio de las actualizaciones a que haya lugar, la inscripción en el Registro Único Tributario -RUT-, tendrá vigencia indefinida y en consecuencia no se exigirá su renovación

Para uso exclusivo de la DIAN

59. Anexos

SÍ

NO

60. No. de Folios:

0

La información suministrada a través del formulario oficial de inscripción, actualización, suspensión y cancelación del Registro Único Tributario (RUT), deberá ser exacta y veraz; en caso de constatar inexactitud en alguno de los datos suministrados se adelantarán los procedimientos administrativos sancionatorios o de suspensión, según el caso, Parágrafo del artículo 1.6.1.2.6 del Decreto 1625 del 2016. De igual manera al formalizar el trámite el usuario fue informado y acepta la política de tratamiento de datos ley 1581 de 2012.

Firma del solicitante:

Sin perjuicio de las verificaciones que la DIAN realice.

Firma autorizada:

984. Nombre FONSECA MELO BLANCA CECILIA

985. Cargo CONTRIBUYENTE



Cristhian Danilo Zamora Fonseca
CC. 1.030.623.169 de Bogotá
E-mail : cdanilo_55@hotmail.com
Av 68 # 23- 05 puerto Bahia Torre 6 Apt 704
CEL. 320 8599512

PERFIL

.....
Ingeniería Industrial, dinámico, creativo, innovador, 10ª años de experiencia en logística, transporte y distribución, manejo en rutas nacionales y zonificación urbano, generación de tarifas desarrollo de planes de mantenimiento vehicular, manejo de flota propia y control de gastos conocimiento en todo tipo de repuestos y proveedores de los mismos. Manejo de picking y packing, experiencia, facturación, liquidación y pagos de nómina, normatividad de transporte de carga en diferentes modalidades, amplio conocimiento en transporte refrigerado con manejo de sistemas multi ambiente manejo de sistemas de seguimiento satelital, amplia experiencia en consecución y fidelización de flota de carga tercera, capaz de liderar proyectos optimizar resultados. Gran sentido de responsabilidad, competente para generar valor agregado a la organización, mediante creación de ideas e iniciativas propias para la resolución de problemas.

Responsable, proactivo, con sólidos valores éticos tanto a nivel profesional como en el ámbito personal, sociable y respetuoso, alta capacidad de comunicación, liderazgo interés en el aprendizaje continuo, con visión de futuro hacia el crecimiento personal, laboral y profesional.

Conocimiento y manejo de las herramientas de Office (Excel avanzado, Access, Word, PowerPoint) manejo de sistema SISCONT, SILOGTRANS, conocimiento en generación de documentos de transporte (remesas, manifiestos, creación de vehículos).

LICENCIAS DE CONDUCCION: CATEGORIAS A2 (moto) Y C2 (automóviles, camperos, camionetas y microbuses, públicos)

- adicionales.
- Capacitar y retroalimentar al personal de despachos, facturación y conductores.
 - Verificar los costos de los vehículos propios
 - Presentar indicadores
 - Supervisar los auxiliares de la operación.
 - Coordinar las oficinas nacionales
 - Verificar la documentación de las importaciones
 - Planificar las entregas de los pedidos nacionales
 - Dirigir el adecuado funcionamiento de las oficinas nacionales. (Medellín y Cali)

Teléfono: 601 6152351
Tiempo de contrato 1/Abril /2021 -15 /Mayo / 2025

EMPRESA LA EMPERATRIZ S.A.S
CARGO DESEMPEÑADO: JEFE DE TRANSPORTES

FUNCIONES:

- Optimizar los recursos de distribución.
 - Garantizar un costo de distribución acorde a los presupuestos establecidos por la compañía.
 - Verificar el alistamiento de mercancía y desarrollar la planeación de entregas según la demanda.
 - Desarrollar la zonificación y distribución.
 - Coordinar y verificar el cumplimiento de las entregas.
 - Desarrollar informes de cumplimiento a los diferentes clientes.
 - Realizar la consecución de los vehículos terceros para la distribución nacional.
 - verificar los gastos de caja menor.
 - Generar los pagos y liquidaciones de horas extras del personal a cargo en la operación.
 - Generar los planes de mantenimiento flota propia.
 - Compra de repuestos y pago a proveedores de mantenimientos vehiculares.
 - Verificar la legalización de gastos de los vehículos propios.
 - Generar los informes de pagos para los vehículos terceros.
 - Desarrollar inventarios de activos a cargo.
-

- Gestionar y planificar las actividades de compras, producción, transporte, almacenaje y distribución.
- Recepcionar, revisar, almacenar, registrar, entregar y distribuir materiales, insumos, herramientas, repuestos, productos intermedios y productos finales de la empresa, atendiendo requerimientos de los clientes internos (áreas propias de la empresa) y/o externos consumidor final).
- Generar informes y solicitudes de cada despacho y de cada ingreso, con su respectivo sello y firma.
- Desarrollar el trabajo administrativo de control y rotación de materiales, ya sea este un proceso manual o a través de TICs.
- Conocer los materiales y reconocer sus características técnicas de acuerdo a las solicitudes de consumo de los diferentes clientes.
- Optimizar la operatividad de la empresa.
- Realizar registros y control de cada uno de los despachos.
- Coordinar y organizar los tiempos de entrada y salida de mercancía.
- Supervisar las actividades diarias, prever los requerimientos del cliente y mantener una buena relación con el mismo.
- Verificar los cumplidos de los viajes.

Teléfono:

4 1111 17

Tiempo de contrato

19/diciembre/2012 - 17/febrero/ 2014

REFERENCIAS FAMILIARES

.....
José Idelio Zamora Forero

Padre

Celular 3165348823

Leidy Ovalle Zamora

prima

Celular 3144517535

REFERENCIAS PERSONALES

.....
Patricia Bonilla Sanabria

Trabajadora social.



Libertad y Orden

REPÚBLICA DE COLOMBIA

MINISTERIO DE TRANSPORTE

LICENCIA DE CONDUCCIÓN

No. 1030623169

NOMBRE

CRISTHIAN DANILO ZAMORA FONSECA

FECHA DE NACIMIENTO

03-03-1993

SANGRE-RH

A+

FECHA DE EXPEDICIÓN

22-12-2025

RESTRICCIONES DEL CONDUCTOR



ORGANISMO DE TRÁNSITO EXPEDIDOR

SECRETARIA DISTRITAL DE MOVILIDAD DE BOGOTA

CATEGORIAS AUTORIZADAS

CATEGORIA	CLASE DE VEHICULO	VIGENCIA	SERVICIO
A2	MOTOCICLETA Y MOTOTRICICLO DE CUALQUIER CILINDRAJE.	22-12-2035	PARTICULAR
B2	AUTOMÓVIL, MOTOCARRO, CUATRIMOTO, CAMPERO, CAMIONETA, MICROBUS, CAMIÓN, BUSETA Y BUS.	18-07-2035	PARTICULAR
C2	AUTOMÓVIL, MOTOCARRO, CAMPERO, CAMIONETA, MICROBUS, CAMIÓN, BUSETA Y BUS.	18-07-2028	PUBLICO



ESTA LICENCIA ES VALIDA EN TODO EL TERRITORIO NACIONAL

LC03009566222

Servicios Integrales 95909.1.0-6 07/25

