	GESTIÓN TALENTO HUMANO	Código	G-TH-F-03
		Versión	02
	LISTA CHEQUEO VINCULACION DE VEHICULO Y CONDUCTORES	Fecha	03/02/2026

VINCULACION DE VEHICULO Y CONDUCTORES		OPERACIÓN	
CATEGORIA	TRANSPORTE DE CARGA O PASAJERO		Pasajero
DATOS DEL VEHICULO Y PROPIETARIO			
Nombre del Propietario	Nancy Rubela Cerillo Bosotz		Teléfono: 3704115752
Nombres del Responsable	Nancy Rubela Cerillo Bosotz		RUT #
Documento de identidad	20496256	Teléfonos	3704115952
Dirección Residencia	Cra 91a # 1785-09	E-mail	nuby-kg2402@hotmail.com
Datos del Vehículo	Placa: WFE533	Marca: JINBEI	Modelo año: 2014
	Tipo: Pax/Carga: Pax	Capac. Pax/Kg: 16	Cilindraje: 7498
		Compañía	Vigencia Día/Mes/Año
SOAT	Sesores Mundial		19/12/26
TECNOMECANICA	CDA Novedad Bost SAS		05/02/27
INVIMA	N/A		
POLIZAS RCE-RCC	Seguros comerciales Bolívar		26/10/26
TARJETA DE OPERACIÓN	Traslados y Logística Transportes SAS		03/04/27
GPS	USUARIO		
	CONTRASEÑA		
DATOS DE LOS CONDUCTORES AUTORIZADOS			
Nombres Conductor 1	Gladis Montano Montano		Teléfonos
Documento de identidad	11.430.636		311707547
Categoría Licencia	C3		Vencimiento
EPS Afiliado(a)	ARL Afiliado(a)		Pensión Afiliado(a)
Sanitas	SURA		Colposivos
Dirección Residencia	Cra 99 # 55A-35 SUR		E-mail
			montanogladis1010@gmail.com
Nombres Conductor 2			Teléfonos
Documento de identidad			
Categoría Licencia			Vencimiento
EPS Afiliado(a)	ARL Afiliado(a)		Pensión Afiliado(a)
			Tipo de Sangre
Dirección Residencia			E-mail
Aviso legal Traslados y Logística Transportes SAS se reserva el derecho de aceptar o rechazar la presente solicitud sin comunicar las razones que la motivaron.			
Firma de aceptación del Propietario y/o conductor administrador del vehículo		Firma de Aceptación de parte de Traslados y Logística Transportes SAS	
En Bogotá, D.C. a los 02 del mes de Marzo de 2026		En Bogotá, D.C. a los ___ del mes de ___ de 20__	

	GESTIÓN TALENTO HUMANO	Código	G-TH-F-03
		Versión	02
	LISTA CHEQUEO VINCULACION DE VEHICULO Y CONDUCTORES	Fecha	03/02/2026

ITEM	LISTA CHEQUEO VINCULACION DE VEHICULO Y CONDUCTORES	SI	NO	N/A
	Documentos o requerimientos Conductor			
1	Hoja de vida a computador con Foto	✓		
2	Certificado Laborales	✓		
3	Referencias Personales	✓		
4	Copia cedula ampliada al 150%	✓		
5	Copia licencia de conducción ampliada al 150%			✓
6	Copia Carnet Manipulación alimentos ampliada al 150%	✓		
7	Certificado o planilla de pago EPS, AFP, AFC	✓		
8	Exámenes Médicos (ocupacionales y psicosenso-metricos)	✓		✓
9	Certificado RUT			✓
10	Recibo servicio público no mayor a 2 meses	✓		
11	Firma contrato	✓		
12	Firma Acuerdo de confidencialidad	✓		
13	¿Pasa Prueba de personalidad?			
14	¿Pasa Prueba de conocimiento?			
15	¿Favorable en estudio de seguridad?			
16	¿Visita Domiciliaria realizada?			✓
17	¿Validación referencias?			
	Documentos o requerimientos Vehículo			
1	Copia tarjeta de propiedad ampliada al 150%	✓		
2	Copia SOAT vigente	✓		
3	Certificado revisión técnico mecánica	✓		
4	Fotos del vehículo (Frontal, laterales, trasera)	✓		
5	Copia Permiso de transporte de alimentos INVIMA			✓
6	Pólizas de responsabilidad civil RCE-RCC	✓		
7	Soportes de mantenimiento del vehículo de los últimos 2 meses	✓		
8	GPS activo			
9	Termocupla			✓
	Documentos o requerimientos Propietario o Tenedor			
1	Copia cedula ampliada al 150%	✓		
2	Recibo servicio público no mayor a 2 meses	✓		
3	Certificado RUT	✓		
4	Copia del poder o contrato compra y venta o contrato de alquiler notariado			✓
5	¿Favorable en estudio de seguridad?	✓		

Firma de Aceptación de parte de Traslados y Logística Transportes SAS

HOJA DE VIDA

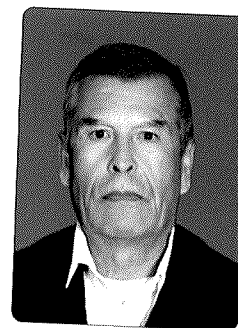

DATOS PERSONALES:

NOMBRES:	FILADELFO
APELLIDOS:	MONTERO MURILLO
CEDULA DE CIUDADANIA	11430636
FECHA DE NACIMIENTO:	1 AGOSTO DE 1959
EDAD:	65 AÑOS
ESTADO CIVIL	SOLTERO
DIRECCION	CARRERA 99 Con. 55ª-35SUR
TELEFONO	3112075547
EMAIL:	monterofiladelfo018@gmail.com

PERFIL PROFESIONAL.

Responsabilidad en el momento de trabajar en comunidad e individualmente, seriedad y compromiso con las actividades asignadas, siendo conductor con más de cuarenta (40) años de experiencia.

Presento la competencia para trabajar en las diversas tareas y compromisos que se me asignen con excelentes relaciones interpersonales, siendo una persona comprometida, disciplinada y honesta

FORMACION ACADEMICA.

PRIMARIA

Colegio Caparrapí Cund.
Caparrapí Cundinamarca

EXPERIENCIA LABORAL:

EMPRESA

Fabian García
Enero de 2023 - 31 de enero del 2026

EMPRESA:

Floresmiro Algecira
Abril 15 del 2020 – Diciembre del 2022
conductor

REFERENCIAS PERSONALES

Ramiro Solano
Conductor
Cel: 3132580054

REFERENCIAS FAMILIARES

Luz Patricia Murillo
Hogar
Cel: 3104865025



FILADELFO MONTERO MURILLO

C..C No, 11430636 de Bogotá
Cel 3112075547

REPUBLICA DE COLOMBIA
IDENTIFICACION PERSONAL
CEDULA DE CIUDADANIA
NUMERO **11.430.636**
MONTERO MURILLO
APELLIDOS
FILADELFO
NOMBRES
Filadelfo Ospino
FIRMA



INDICE DERECHO

FECHA DE NACIMIENTO **01-AGO-1959**
CAPARRAPI
(CUNDINAMARCA)
LUGAR DE NACIMIENTO
1.70 **O+** **M**
ESTATURA G.S. RH SEXO
27-JUN-1980 FACATATIVA
FECHA Y LUGAR DE EXPEDICION

REGISTRADORA NACIONAL
ALBADEATRIZ BERRIJO LOPEZ



R-1500113-45113851-M-0011430836-20030825 0642103237A 02 143061028



Libertad y Orden

REPÚBLICA DE COLOMBIA

MINISTERIO DE TRANSPORTE

LICENCIA DE CONDUCCIÓN

No. 11430636

NOMBRE

FILADELFO MONTERO MURILLO

FECHA DE NACIMIENTO

01-08-1959

SANGRE/RH

O+

FECHA DE EXPEDICIÓN

21-02-2026

RESTRICCIONES DEL CONDUCTOR

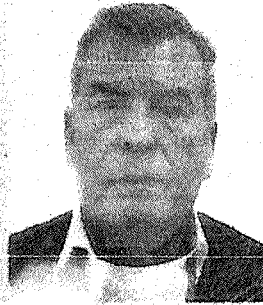

ORGANISMO DE TRÁNSITO EXPEDIDOR

SECRETARIA DISTRITAL DE MOVILIDAD DE BOGOTA

CATEGORIAS AUTORIZADAS

CATEGORIA	CLASE DE VEHICULO	VALIDEZ	SERVICIO
B3	AUTOMOVIL, MOTOCARRO, CUATRIMOTO, CAMPERO, CAMIONETA, MICROBUS, CAMION, BUSETA, BUS Y ARTICULADO.	21-02-2031	PARTICULAR
C3	AUTOMOVIL, MOTOCARRO, CAMPERO, CAMIONETA, MICROBUS, CAMION, BUSETA, BUS Y ARTICULADO.	21-02-2027	PUBLICO



ESTA LICENCIA ES VALIDA EN TODO EL TERRITORIO NACIONAL

LC03009511215

Servicios Integrales 99909.1.0-6 07/26



Suaporte | CERTIFICADO INDIVIDUAL

Fecha creación: 2023-04-10, 12:31:19 p. m.

Tipo Planilla: 1 Número Planilla: 62586165 Período Servicio: 202304
Período Cotización: 202304

PAGADA 2023-04-10 12:26:39.0

Se certifica que en la fecha 10/04/2023, la empresa **FILADELFO MONTERO MURILLO**, con documento de identificación CC11430636, canceló los aportes de seguridad social correspondientes al empleado **MONTERO MURILLO FILADELFO**, con CC 11430636, dirigido a las siguientes entidades.

Tipo Admin	Nit	Código	Nombre
ARP	N890903790	14-11	ARL SURA
AFP	N900336004	25-14	COLPENSIONES
EPS	N800251440	EPS005	EPS SANITAS



Certificado de Aptitud Física, Mental Y de Coordinación Motriz

Examen No: 42519 | RUNT No: 50875633 | Fecha de Expedición: 21/02/2026 | Fecha de Vencimiento: 20/08/2026

IPS PROFESIONALES EN SALUD SAS

Dirección: Cr 25 51 37 LOCAL 1 - BOGOTÁ

NIT: 9005840381 | Teléfono: 2551440

Registro Especial de Prestadores de Servicios de Salud: 110012591401

Resolución de Habilitación de Ministerio de Transporte: 5738 de 12 de Diciembre de 2013



Huella
izquierda



Huella derecha



Información del Candidato

Nombre: FILADELFO MONTERO MURILLO

Documento: CC 11430536

El suscrito Profesional Certificador actuando en nombre y representación de la empresa **IPS PROFESIONALES EN SALUD SAS** propietaria del **IPS PROFESIONALES EN SALUD SAS**

Certifica Ante las Autoridades de Tránsito

Alcance Territorial

El definido por el Ministerio de Transporte y publicado en el Registro Único Nacional de Transporte (RUNT) en el campo de información Certificados Médicos/Organismo de Tránsito.

1. Que el candidato solicitó ser evaluado y certificado conforme a nuestro esquema de certificación de la aptitud física, mental y coordinación motriz (desarrollado en apego a la Resolución 217 de 2014 del Ministerio de Transporte y sus anexos), bajo las siguientes características:

Alcance de Certificación

Grupo de Categorías	Categoría	Servicio	Tipo de Trámite
Grupo 2	C3	PUBLICO	Refrendación

2. Que basado en la información del "Informe de evaluación de la aptitud física, mental y coordinación motriz", se verificó si los resultados obtenidos por el candidato dan cumplimiento a los criterios de aprobación del esquema de certificación y se encuentran dentro de los parámetros y límites establecidos en el anexo 1 de la Resolución 217 de 2014 del Ministerio de Transporte.

3. Que conforme a lo anterior, se concluye que el candidato posee la aptitud física, mental y de coordinación motriz que se requiere para conducir un vehículo en los siguientes términos.

Categoría: C3

Resultado de proceso de certificación: APROBADO

Atestación de certificación: APTO

Restricciones, limitaciones o adaptaciones:

4. Que según lo establecido en la misma resolución, se le practicaron los exámenes.

- Evaluación de Capacidad Visual, con resultado: APTO.
- Evaluación de Capacidad Auditiva, con resultado: APTO.
- Evaluación de Capacidad Mental y de Coordinación Motriz, con resultado: APTO.
- Evaluación de Capacidad Física General, con resultado: APTO.

Observaciones: Aprobado conforme con el anexo 1 de la resolución 0217 de 2014 para G2 C3 y 20223040030355.

Firma del evaluado

Certificador:

GUSTAVO ADOLFO VASQUEZ BARRIGA

Firma del Certificador

N° de registro médico:

10949/1987

Firma

"Declaro bajo la gravedad de juramento, que he participado en todo el proceso de certificación de conductores y que la información suministrada a los facultativos durante todas las exploraciones y la entrevista de antecedentes referidos al historial médico o diagnóstico clínico corresponden estrictamente apegos a la verdad. Declaro que he recibido a conformidad el Certificado expedido por el Centro de Reconocimiento de Conductores y que no presentaré declaraciones relativas a la certificación diferentes del alcance para el cual se otorgó la certificación"

Vigencia del Certificado: 180 Dias Calendario

ENEL COLOMBIA S.A. E.S.P.
NIT: 860.083.875-9
Calle 93 No. 13 - 46 Piso 1



Para pagos y consultas
llamamos al número de cliente 601 5 115 115

1379308-8

DOCUMENTO EQUIVALENTE ELECTRÓNICO No. 381017453-4

ACENED MUOZ ROSSO
KR 99 C NO 55 A SUR 35
B EL CORSO
BOGOTA, D.C. - EL CORZO

12 150 9389 / 1065565



¡Manténgase informado y actualizado en sus cuentas!

COMPARATIVA DE CONSUMOS

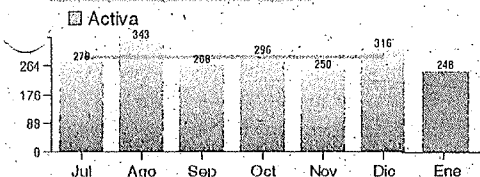

VALOR kWh APLICADO: \$785,09

CONSUMO DIARIO: 8,27 kWh

VALOR DIARIO: \$5.189

PERÍODO FACTURADO: 16 DIC/2025 A 14 ENE/2026
DÍAS FACTURADOS: 30
CONSUMO MES: 248 kWh

CONSUMO FACTURADO: 248 kWh

Este mes tuvimos acceso a la LECTURA DE TU MEDIDOR y tu CONSUMO de energía se cuantifica dentro de lo habitual!

Vete de vacaciones sin preocupaciones.

Evita que tu consumo de energía sea promediado reportando la lectura de tu medidor en la App Enel Colombia o en nuestro sitio web enel.com.co

Así te aseguras de pagar solo por la energía que consumiste.



INFORMACIÓN DE LA CUENTA

CLASE DE SERVICIO: Residencial
ESTRATO: 2
CARGA kW: 2,00
FACTOR: 1
RUTA REPARTO: 10001121509389
RUTA LECTURA: 11121501459
MANZANA DE LECTURA: MSSF463313
MEDIDOR NO: 1065565
SUBCLASE: Básica

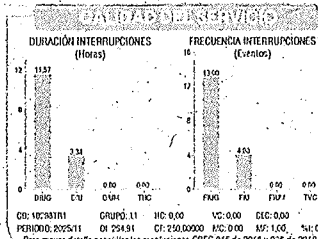

CON FACILIDADES

Trámites y solicitudes enel.com.co/es/personas/usuarios
Chat de servicio en enel.com.co/es/personas/chat-de-atencion
318 890 6003 (Elena Bot o paso Avanzar)

Regístrate gratis
Zona privada de la página Web
App Enel Clientes Colombia

Atención personalizada en Bogotá, Sabana y Cundinamarca 601 5 115 115

115 Gratuito las 24 horas 601 614 0055 denuncia@enel.com

<https://www.enel.com.co/es/personas/defensor-clientes.html>

¡TEO SEGURO DE ENERGÍA!
Revisa tus cables regularmente. Mantenerlos en buen estado es una forma sencilla de asegurar un entorno confiable y libre de riesgos.

PAGAR TU FACTURA

Medios virtuales de Pago: APP Banco, Internet Banco, Teléfono Banco, Débito Automático, Carga Ecológica, APP Enel Clientes Colombia, Botón de pago OnSite, Débito de Pago Bancolombia, MOVIL, Nequi, tpaga, Billetera Virtual

Corresponsales Bancarios: CONRED, reficoll, OReval, RED CADE, Almacenes de Cadena, Banco, Tránsito

Red Distrital, Centros de Servicio, Código QR

Inscríbete a la factura virtual Enel y aprovecha los beneficios.

Escanea el código

Se genera en un momento de la conexión, sobre el departamento del usuario. El resto del correo personal no es un usuario válido en caso de no recibirlo.

COMPONENTES TARIFARIOS / Componentes del costo: Vigencia: DIC/2025
G: \$287,05 T: \$54,14 D: \$289,66 CV: \$76,80 PR: \$59,75 R: \$18,70 CF: \$0,00 / \$785,09 Costo kWh Med

GRUPO: 11 CIRCUNTO: C016-10238181 - NIVEL DE TENSION: 110KV PROPIEDAD: Empresa

ACTIVIDAD ECONOMICA 3514 Comercialización de Energía Eléctrica Tarifa 11,04 por m3. Somos autoretentores según Resolución No. 0547 de 25 de enero 2002. IVA Régimen Común CUMPLIMIENTO RESOLUCIÓN CREG 015 DE 1999.

Sobre el contenido de la presente factura el Cliente cuenta con los mecanismos de defensa previstos en la Ley 142 de 1994, y podrá hacer uso de éstos antes de la fecha señalada para pago oportuno. Para mayor información comunicarse al (601) 5 115 115, fuera de Bogotá al 01 8000 912 115, o en nuestros Centros de Servicio al Cliente. Operador de red: ENEL COLOMBIA S.A. E.S.P. Somos grandes contribuyentes según resolución No 0061 de 10 de diciembre de 2000.

En cumplimiento de la resolución CREG 156/11 consultar www.enel.com.co

¡IMPORTANTE! En cumplimiento de la resolución CREG 038 de 2014, la cual modificó el Código de Medida, se establecieron obligaciones, actividades y responsabilidades asignadas a ENEL COLOMBIA S.A. E.S.P. y sus usuarios. Para obtener mayor información, lo invitamos a consultarlas en nuestra página web www.enel.com.co o comunicando a la línea (601) 5 115 115, fuera de Bogotá al 01 8000 912 115, o en nuestros Centros de Servicio al Cliente.

ENEL COLOMBIA S.A. E.S.P. presta el servicio de recaudo para terceros a través de la factura del servicio público domiciliario de energía eléctrica (Encargos de Cobranza), de acuerdo con la aprobación expresa emitida por el cliente para el uso de la factura como canal de recaudo. ENEL COLOMBIA S.A. E.S.P. no es responsable por el servicio que prestan los terceros; ni por los valores facturados. Para mayor información relacionada con estos aspectos, por favor dirigirse a los canales de atención dedicados por cada Empresa.

El proveedor del servicio de comercialización y distribución de energía eléctrica y de productos y servicios de valor agregado es ENEL COLOMBIA S.A. E.S.P. NIT. 860.083.875-8. Entidad vigilada por la Superintendencia de Servicios Públicos Domiciliarios.

FECHA GENERACIÓN: 19/01/2026 01:55:26
FECHA EXPEDICIÓN: 19/01/2026 13:49:09

CUIDE: 78490c112a09117c23a18f95f0a3556d903ade61a61e2e1ce134928a2801710a3112c069c8d77b246c6c629cc0