

RESTRICCIÓN MOVILIDAD

BLINDAJE

POTENCIA HP

95

DECLARACIÓN DE IMPORTACIÓN

VE FECHA IMPORT.

PUERTAS

902014000056012

I 03/04/2014

4

LIMITACIÓN A LA PROPIEDAD

FECHA MATRICULA

FECHA EXP. LIC. TTD.

FECHA VENCIMIENTO

24/06/2014

12/07/2022

ORGANISMO DE TRÁNSITO

STRIA TTEYMOV CUNDINAMARCA/COTA

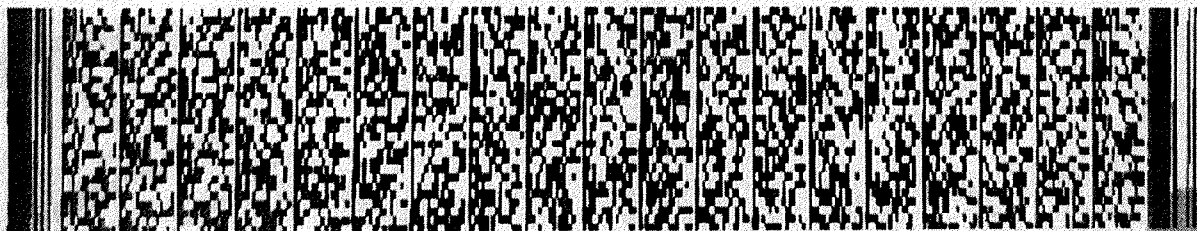

LT07001730718



Libertad y Orden

REPÚBLICA DE COLOMBIA

MINISTERIO DE TRANSPORTE



LICENCIA DE TRÁNSITO No.

10026601798

PLACA

WGX912

MARCA

RENAULT

LINEA

KANGOO VU

MODELO

2015

CILINDRADA CC

1.598

COLOR

BLANCO GLACIAL

SERVICIO

PÚBLICO

CLASE DE VEHICULO

CAMIONETA

TIPO CARROCERIA

PANEL

COMBUSTIBLE

GASOLINA

CAPACIDAD Kg/PSJ

659

NÚMERO DE MOTOR

K4MJ730Q132326

REG

N

VIN

8A1FC1T15FL236918

NÚMERO DE SERIE

REG

N

NÚMERO DE CHASIS

BA1FC1T15FL236918

REG

N

PROPIETARIO: APELLIDO(S) Y NOMBRE(S)

CASTRO ALVAREZ ROSA ELVIRA

IDENTIFICACIÓN

C.C. 1045423521



REPÚBLICA DE COLOMBIA
MINISTERIO DE TRANSPORTE
MINISTERIO DE AMBIENTE Y
DESARROLLO SOSTENIBLE

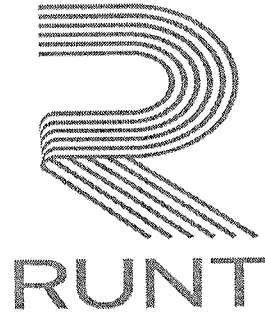

CERTIFICADO DE REVISIÓN TÉCNICO MECÁNICA Y DE EMISIONES CONTAMINANTES
No. 179593039

DATOS CENTRO DIAGNÓSTICO

Entidad que expide el certificado: CENTRO DE DIAGNOSTICO AUTO SUR S.A.S.,
NIT: 900157012 **No. de Certificado de Acreditación:** 11-OIN-024-001
Fecha de expedición: 2025/02/16 **Fecha de vencimiento:** 2026/02/16

DATOS VEHÍCULO

PLACA: WGX912 **CLASE:** CAMIONETA
MARCA: RENAULT **MODELO:** 2015
SERVICIO: Público **COMBUSTIBLE:** GASOLINA
CILINDRAJE: 1598 **NRO. MOTOR:** K4MJ730Q132326
NRO. CHASIS: 8A1FC1T15FL236918 **VIN:** 8A1FC1T15FL236918
LÍNEA: KANGOO VU
COLOR: BLANCO GLACIAL
NOMBRE PROPIETARIO: ROSA E. CASTRO A.

FIRMA DEL RESPONSABLE
OSCAR DE JESUS DURAN BUSTAMANTE

SOAT

POLIZA DE SEGURO DE DAÑOS CORPORALES Y MATERIALES A LAS PERSONAS EN ACCIDENTES DE TRÁNSITO

FECHA DE EXPEDICIÓN	VIGENCIA
DESDE LAS 00 HORAS DEL	DESDE LAS 00 HORAS DEL
2025 09 26	2025 09 27
HASTA LAS 23:59 HORAS DEL	HASTA LAS 23:59 HORAS DEL
2026 09 26	



SEGUROS COMERCIALES BOLÍVAR



No. DE POLIZA.	PLACA No.	CLASE DE VEHICULO	SERVICIO	CILINDRAJE/VATIOS	MODELO
8901176294201	WGX912	CAMIONETA	PÚBLICO	1598	2015

PASAJEROS	MARCA	CARROCERÍA
2	RENAULT	33 - PANEL
LÍNEA VEHICULO	KANGOO VU	

No. MOTOR	No. CHASIS o No. SERIE	No. VIN	CAPACIDAD TON.
K4MJ730Q132326	8A1FC1T15FL236918	8A1FC1T15FL236918	.66

APellidos y Nombres del Tomador	TELÉFONO DEL TOMADOR	TIPO DE DOCUMENTO DEL TOMADOR	No. DE DOCUMENTO DEL TOMADOR	CIUDAD RESIDENCIA TOMADOR
ROSA ELVIRA CASTRO ALVAREZ	3215864540	CC	1045423521	MEDELLIN

CÓDIGO DE ASEGURADORA	CÓD. SUCURSAL EXPEDIDORA	CLAVE PRODUCTOR	No. FORMULARIO	CIUDAD EXPEDICIÓN
44681	8901	44681	8901176294201	BOGOTA

TARIFA	PRIMA SOAT	CONTRIBUCIÓN FOSYGA	TASA RUIT	AMPAROS POR VICTIMA	HASTA	UNIDAD VALOR TRIBUTARIO (UVT)
722	\$269,000.00	\$139,800.00	\$2,400.00	A. GASTOS MÉDICOS QUIRÚRGICOS, FARMACÉUTICOS Y HOSPITALARIOS	263,13 ¹	UNIDAD VALOR TRIBUTARIO (UVT)
TOTAL A PAGAR				B. GASTOS DE TRANSPORTE Y MOVILIZACIÓN DE VICTIMAS	701,68 ²	
\$411,200.00				C. INCAPACIDAD PERMANENTE	8,77	SALARIOS MÍNIMOS LEGALES DIARIOS VIGENTES
				D. MUERTE Y GASTOS FUNERARIOS	HASTA 180	
					750	

Rosa Elvira Castro Alvarez

FIRMA AUTORIZADA

¹Para las siguientes tarifas: 100, 110, 120, 140, 150, 711, 712, 721, 722, 731, 732, 810, 910, 920. Decreto 2644 de 2022.
²Para las demás tarifas no citadas en (1).

El SOAT digital, además de brindar una fácil portabilidad y usabilidad, también ofrece varios beneficios para usted, el medio ambiente, las autoridades y en general para todas las personas.



Señor usuario tenga en cuenta las siguientes recomendaciones:

- Recuerde portar siempre su SOAT, las autoridades de tránsito se lo pueden solicitar en cualquier momento.
- Recuerde validar que su póliza está registrada en el RUPV.
- Está atento al momento en que deba renovar su póliza. No tener SOAT vigente acarrea multas económicas, la detención del vehículo y en caso de accidente de tránsito, el recibo por todos los gastos de la atención de las víctimas del accidente.
- Adquiera su SOAT en lugares autorizados.

En caso de accidente de tránsito:

- Si alguien resulta herido, debe ser atendido por el proveedor de servicios de salud más cercano al lugar del accidente siempre que tenga la capacidad para brindar la atención requerida por las víctimas.
- Ningún proveedor de servicios de salud debe permitir que se atienda a víctimas de accidentes de tránsito (artículo 195 Decreto Ley 1563 de 1993). En caso contrario, denuncie ante la Superintendencia Nacional de Salud.
- Para los gastos médicos, el cobro ante la aseguradora o el Fosyga le debe realizar la institución prestadora de servicios de salud.
- Para presentar la reclamación ante la compañía aseguradora no se requiere acudir a terceros.

Texto habeas data

Antes de la compra de seguros para que consulte, administre, transfiera y reporte a las entidades legalmente autorizadas y autorizadas que considere necesario, pero en este último caso únicamente con fines estadísticos y académicos y no comerciales, la información derivada del presente contrato de seguros y que resulte de todas las funciones que de esta es indistintamente se le haya otorgado a las aseguradoras o se les otorguen en el futuro, sea como novedades, referencias y manejo de calidad y demás acciones que surjan del presente contrato de su consentimiento y declaró aceptar en todas sus partes. Declara haber sido informado sobre el tratamiento que se hará de los datos personales almacenados en el presente contrato de seguros, así como sobre los derechos que me asisten como titular de los mismos y sobre la disponibilidad y el uso electrónico del mismo de tratamiento de dicha información.



BOLSA.NET S.A.S 2

WGX 912
COSTA RICA

REPUBLICA DE COLOMBIA
IDENTIFICACION PERSONAL
CEDULA DE CIUDADANIA

NUMERO 43.209.211

APELLIDOS CANO BUSTAMANTE

NOMBRES

MARY SOL

FIRMA

Mary Cano



FECHA DE NACIMIENTO 05-DIC-1979

MEDELLIN
(ANTIOQUIA)

LUGAR DE NACIMIENTO

1.65

ESTATURA

B+

G.S. RH

F

SEXO

25-NOV-1998 MEDELLIN

FECHA Y LUGAR DE EXPEDICION

Carlos Ariel Sanchez Torres
REGISTRADOR NACIONAL
CARLOS ARIEL SANCHEZ TORRES

INDICE DERECHO

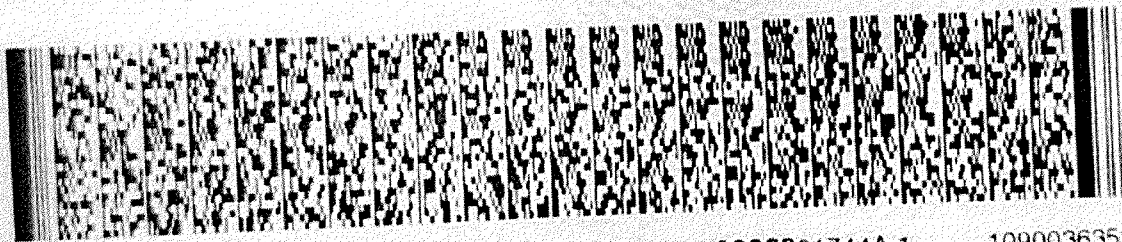

A-0100100-00131796-F-0043209211-20081127

0006991744A 1

1090036353



Mary Sol Cano Bustamante

Asesora comercial

CONTACTO

☎ 3176745397

✉ marysolcanobustamante@gmail.com

📍 Cra 31A #68B- 19 INT 100

REFERENCIA PERSONAL

👤 FRANK ECHEVERRY
3107918712
INGENIERO CIVIL

REFERENCIA FAMILIAR

👤 EDITH JULIETH CANO
3136765494
AMA DE CASA

SOBRE MÍ

Soy una persona responsable, con buena actitud y muchas ganas de aprender. Me adapto con facilidad, me gusta trabajar con otras personas y siempre busco hacer bien mi trabajo. Me esfuerzo por crecer y dar lo mejor de mi en cada oportunidad

EXPERIENCIA

2009 Asesora comercial
Soy asesora comercial en venta de telas. Me encargo de la atención al cliente, las ventas, el manejo de caja y los cierres diarios

EDUCACIÓN

1997 Bachillerato
I.E Pedro Luis Villa

HABILIDADES

Liderazgo	Responsable
Comunicación	Trabajo en equipo
Toma de decisiones	Pensamiento estratégico

IDIOMAS

Español

\$343.314

Valor total a pagar

Documento Equivalente Electrónico SPD
N° DEE31146996

Pagar hasta

03-nov

Contrato 989358

Referente de pago: 1102932741-70

Documento No: 147 5306547

Fecha de generación

Cliente: Bustamante Gomez Mario De Jesus

CC/NIT: 8310510

Dirección de cobro: CR 31 A CL 68 B -19 (INTERIOR 100)

Medellín - Antioquia Estrato: 2 Ciclo: 10

356321108200190100-10-001028327



PARA USO INTERNO

Resumen de facturación octubre de 2025

Incrementó

Disminuyó

Igual

Consumos

Valores a pagar

¿El agua te sale más fría
que los mensajes

de tu ex?



YEFFERSON ALEXIS JARAMILLO SERNA

CONTACTO

 301 513 11 81

 Yefersonjaramillo01@gmail.com

 Identificación: 1216720099

 Carrera 83 91 AB 18

REFERENCIAS

 **Alexandra Serna**
3116499222

 **Maria Alejandra Jaramillo**
3218797319

EXPERIENCIA

Islero

Empresa: ZEUS

2 años

Conductor de Transporte de Alimentos

Empresa: Corbeta

3 años

EDUCACIÓN

2015 Bachiller Academico
Marco Fidel Suarez

HABILIDADES

Gestión del tiempo
Trabajo en equipo
Comunicación

REPUBLICA DE COLOMBIA
IDENTIFICACION PERSONAL
CEDULA DE CIUDADANIA

IDENTIFICACION 1.216.720.099

JARAMILLO SERNA

APELLIDOS

YEFERSON ALEXIS

NOVEDAD

Yeferson Jaramillo

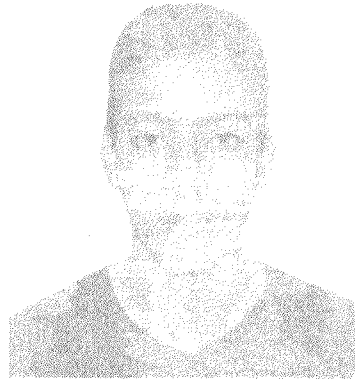

INDICE DERECHO

FECHA DE NACIMIENTO 07-MAR-1996

MEDELLIN
(ANTIOQUIA)

LUGAR DE NACIMIENTO

1.71

ESTATURA

O+

G S. RH

M

SEXO

27-MAR-2014 MEDELLIN

FECHA Y LUGAR DE EXPEDICION

Carlos Ariel Sanchez Torres
REGISTRADOR NACIONAL
CARLOS ARIEL SANCHEZ TORRES

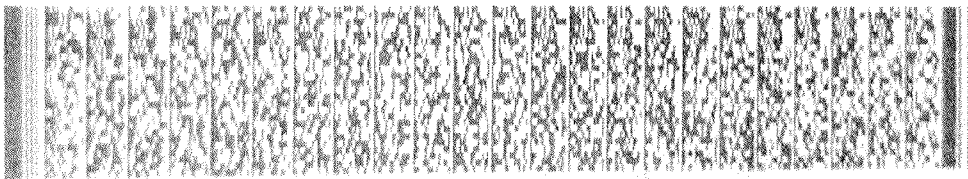

P-0100156-01560066-M-1216720099-20140423

0038094590A 1

42511837

CATEGORIAS AUTORIZADAS			
CATEGORIA	CLASE DE VEHICULO	VIGENCIA	SERVICIO
A2	MOTOCICLETA Y MULTICICLO DE CUALQUIER CILINDRAJE	16-01-2027	PARTICULAR
B1	AUTOMOVIL, MOTOCARRO, CUATRIMOTO, CAMPERO, CAMIONETA Y MICROBUS	03-07-2026	PARTICULAR
C1	AUTOMOVIL, MOTOCARRO, CAMPERO, CAMIONETA Y MICROBUS	03-07-2026	PUBLICO

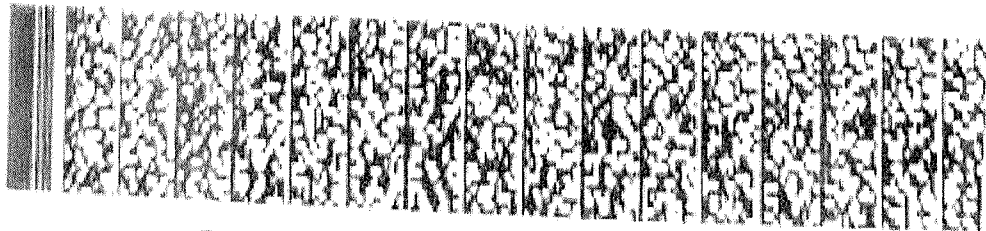
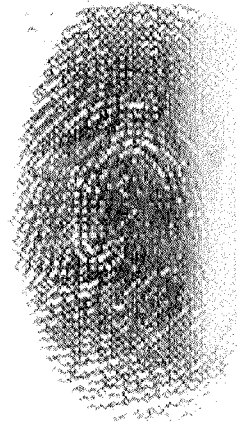

ESTA LICENCIA ES VALIDA EN TODO EL TERRITORIO NACIONAL

CC10000417676



REPÚBLICA DE COLOMBIA

MINISTERIO DE TRANSPORTE

LICENCIA DE CONDUCCIÓN

No. 1216720099

NOMBRE

FERSON ALEXIS JARAMILLO SERNA

FECHA DE NACIMIENTO

07-03-1996

SANGRE-RH

O+

FECHA DE EXPEDICIÓN

03-07-2025

RESTRICCIONES DEL CONDUCTOR

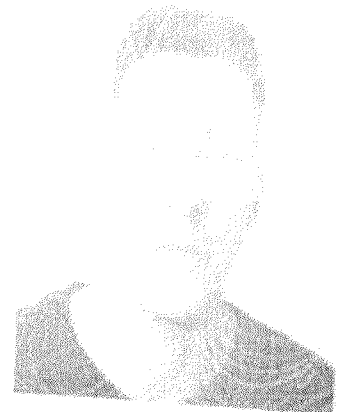

LUGAR DEL TRANSITO EXPEDICION

DIR TTEyTTO MCPAL BARBOSA



\$228.933

Valor a pagar

Factura mayo de 2024

Pagar hasta el
12-jun-2024

Contrato 1081688

Referente de pago: 1009017780-09
Documento No: 1397626772

Cliente: Esina Aguirre Maria Ruth
C.C. NIT: 21742656

Dirección de cobro: CR 83 CL 91 AB-20

Ciudad: Antequera Estrato: 2 Cdo: 17

9942300112020000-17-001728130



FACTURA DE SERVICIOS DE EPM

	Incremento	Disminuye	Igual	
				Consumos
				Valor a pagar:
Acueducto	18 m3			\$637,444,9
Plantación	18 m3			\$48,849,87
Energía	139 kWh			
Gas	11,8 m3			
Otras entidades				\$ 19.525,22
Ajustes de pago				\$ 9.424,09
Ajuste al peso				\$ -0,49

Esto es Inicial

Como te hemos contado, el programa...

Referente de pago: 1009017780-09
Documento No: 1397626772

\$228.933



Conductor

Ten en cuenta



En EPM te ayudamos a pagar tus servicios. Escanea el QR para acceder al pago.



Cuidate de un accidente eléctrico

Estamos ofreciendo un seguro de accidentes eléctricos...

Estar en línea con EPM



Interactúa con Ema en:

www.epm.com.co

Siempre que estés a tu alcance contigo

Actualiza los datos ingresados a...

Rocaudo Electrónico



