

**DISEÑO DEL CARGO**

VERSIÓN:03

VIGENCIA: 01-08-2023

**1. IDENTIFICACION**

SEXO	MASCULINO		FEMENINO		INDIFERENTE	X
EDAD	INDIFERENTE		SALARIO ESTIMADO			
NOMBRE DEL CARGO	CONDUCTOR/OPERADOR		PROCESO Y NIVEL		PROCESO MISIONAL	
TIPO DE CONTRATO			INDEFINIDO			
HORARIO			LUNES - VIERNES			
CARGO JEFE INMEDIATO			ANALISTA DE OPERACIONES O GESTOR ZONAL SEGÚN EL CASO			

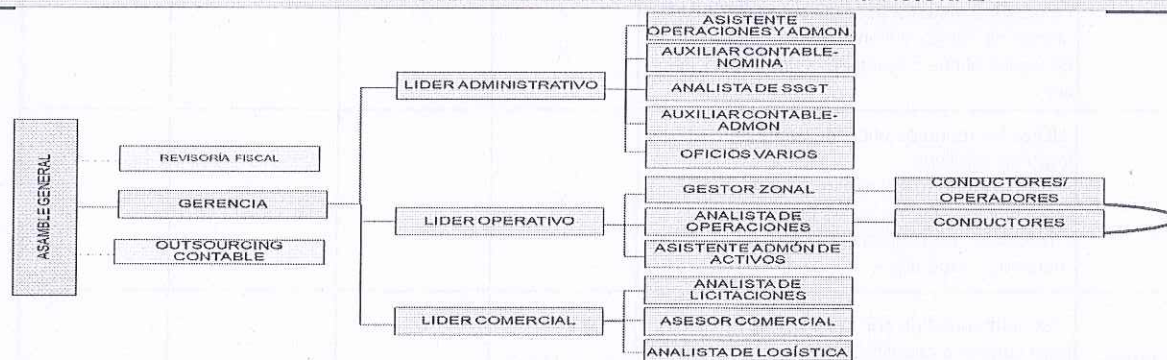
**2. UBICACIÓN EN LA ESTRUCTURACIÓN ORGANIZACIONAL****3. MISIÓN DEL CARGO**

Operar los vehiculos de transporte propios de la empresa o de terceros en las vias nacionales, cumpliendo con las normas de transito , el PESV, y todo lo establecido por la ley colombiana.

**4. PERSONAS A CARGO**

DIRECTAS	N/A	INDIRECTAS	N/A
----------	-----	------------	-----

**5. IMPACTO DEL RETIRO**

BAJO		MEDIO		ALTO	X	MUY ALTO	
------	--	-------	--	------	---	----------	--

**6. CRITICIDAD DEL CARGO**

BAJO		MEDIO		ALTO	X	MUY ALTO	
------	--	-------	--	------	---	----------	--

**7. CONOCIMIENTOS Y EXPERIENCIA**

**ESTUDIOS Y/O CONOCIMIENTO** Preferiblemente bachiller y/o que demuestre leer y escribir. Licencia de conducción C1/C2/ C3

**EXPERIENCIA PREVIA** Experiencia mínima de 1 año en la conducción.

**CONOCIMIENTOS ESPECIFICOS EN AÑOS Y POR COMPETENCIA TÉCNICA** Inducción del puesto de trabajo  
Seguridad vial y/o temas asociados

**8. COMPETENCIAS REQUERIDAS****GENERALES**

Competencia	Descripción	NIVEL			
		ALTO	MEDIO	BAJO	N/A
Conocimientos Técnicos	Nivel de conocimiento del Área de desempeño y del tipo de Negocio de la Organización	X			
Análisis	Es la capacidad de entender una situación dividiéndola en partes pequeñas y de identificar sus implicaciones paso a paso.		X		
Iniciativa	Es la capacidad de emprender acciones proactivamente, haciendo cosas y no simplemente pensando acerca de acciones que habría que realizar	X			
Empoderamiento	La capacidad de asumir un reto con autonomía, proactividad	X			



Trabajo en Equipo	es el esfuerzo integrado de un conjunto de personas para la realización de un proyecto	X			
ORGANIZACIONALES					
Competencia	Descripción	NIVEL			
		ALTO	MEDIO	BAJO	N/A
Atención al detalle	Se esperan niveles de concentración elevados que permitan cumplir con los requerimientos asignados	X			
Tolerancia a la frustración	Nivel de tolerancia que presenta una persona al repetir las tareas por cambios en las necesidades	X			
Ética	La persona muestra trato ético con todos sus grupos de interés y siempre actúa bajo principios éticos propios de la profesión y del ser	X			
Orientación al logro	Utiliza los recursos eficientemente para el logro de objetivos. • Identifica oportunidades de mejora para el buen funcionamiento de los procesos. • Trabaja en equipo para el cumplimiento de los resultados esperados.	X			
Orientación al cliente interno y externo	• Es comprometido con la labor que realiza para cumplir a cabalidad con los requerimientos del cliente. • Atiende y analiza las necesidades del cliente para dar alternativas que lo satisfagan.	X			
Liderazgo	• Define objetivos claros, hace seguimiento de ellos y retroalimenta con el fin de lograr un mejoramiento continuo de los procesos. • Transmite motivación a las personas para el cumplimiento de objetivos y metas. • Procura un ambiente apto para el bienestar y desarrollo personal de sus colaboradores		X		
Gestión del cambio	Mide la capacidad del individuo a aceptar los cambios que surgen con el paso del tiempo	X			
Auto organización	Nivel de autonomía que debe tener la persona en el orden de su trabajo	X			
Comunicación oral y escrita	capacidad de expresar con claridad de manera verbal y escrita las ideas	X			
Planificación y control	• Identifica con eficacia los puntos críticos de una situación para priorizar acciones. • Planea cursos de acción para dar cumplimiento a objetivos propuestos. • Busca mecanismos de coordinación y control para el correcto desarrollo y mejoramiento de los procesos.	X			
Sentido de Urgencia	Saber diferenciar lo Importante de lo Urgente y Priorizar sus tareas	X			
9. FUNCIONES O RESPONSABILIDADES					
FUNCION			PERIODICIDAD	TIPO	
1. Realizar los recorridos de acuerdo con la ruta autorizada y manejar prudentemente con respeto por las señales de tránsito.			D	O	
2. Constatar el buen funcionamiento del automotor antes de comenzar la jornada y asegurar el adecuado aprovisionamiento de combustible, repuestos, herramientas y equipos de prevención.			D	O	
3. Informar la no asistencia a la obra o la imposibilidad de prestar el servicio y si se requiera de un reemplazo de manera oportuna			O	O	
4. Cumplir las normas de Seguridad Industrial y SG- SST y del PESV de la Empresa.			D	O	
5. Portar permanentemente todos los documentos del vehículo y personales, a saber: tarjeta de operación, matrícula, licencia de conducción, SOAT, revisión técnico mecánica.			D	O	



6. Llevar en el vehículo el botiquín de primeros auxilios, el equipo de seguridad , el equipo de comunicación y el equipo de carretera..	D	O
7. Someter el vehículo a las revisiones técnico-mecánicas y de mantenimiento preventivo (en un CDA)	O	O
8. Llegar puntualmente y a la hora acordada, según la programación y normas establecidas en la empresa, Reportar diariamente las actividades realizadas a su jefe inmediato	D	O
9. Cumplir el reglamento de trabajo, la normatividad SG-SST y las normas de convivencia de manera humana y atenta.	D	O
10. Atender los requerimientos y observaciones de la empresa y ponerlas en práctica cuando sea necesario	D	O
11. Registrar las condiciones diarias del vehículo/equipo en los preoperacionales definidos por la empresa.	D	O
12. Recibir las instrucciones de los líderes/jefes inmediatos, así como de los clientes o sus delegados con diligencia brindando información clara, veraz y oportuna sobre eventos que puedan afectar el desarrollo de sus labores.	D	A,O
13. Las demás que le sean asignadas por la naturaleza del cargo.	O	O,A,C,E
<b>Responsabilidades en el SGSST:</b> • Procurar el cuidado integral de su salud. • Suministrar información clara, veraz y completa sobre su estado de salud. • Cumplir las normas, reglamentos e instrucciones del SGSST de la Organización. • Informar oportunamente al empleador o contratante acerca de los peligros y riesgos latentes en su sitio de trabajo. • Participar en las actividades de capacitación en seguridad y salud en el trabajo, definidoras en el plan de capacitación del SGSST. • Participar y contribuir al cumplimiento de los objetivos del SGSST.  <b>Responsabilidades en seguridad vial:</b> * Reportar los siniestros viales en desplazamientos laborales * Participar en capacitaciones de seguridad vial * Cumplir la legislación y los lineamientos de seguridad vial de la organización	D	O
14. Evitar el consumo de sustancias psicoactivas o inmutu depresoras	D	O
<b>CONVENCIONES</b>		
<b>PERIODICIDAD:</b> Q-quincenal, D-diario, S-semanal, M-mensual	<b>TIPO:</b> O-operativo, E-estratégico, M-misional, A-apoyo	
<b>10. NIVEL DE AUTONOMIA</b>		
Decisiones propias	Toma decisiones operativas propias de su rol.	
Impacto de las decisiones	Alto impacto en el desempeño de la empresa, por la atención y relaciones directas con los clientes.	
<b>11. EN CASO DE AUSENCIA</b>		
<b>REEMPLAZA A:</b>	Conductores en recorridos y tiempos cortos	<b>ES REEMPLAZADO POR:</b> Otros conductores
<b>12. RELACIONES INTERNAS Y EXTERNAS:</b>		
Internas: Relaciones internas más significativas que mantiene el cargo con otros cargo/colectivos de la organización. No incluir Superior ni Subordinados		
<b>Con Quien?</b>	<b>Motivo</b>	Frec.: semanal, mensual, etc.
Gerencia, área comercial, conductores, etc.	Recibir instrucciones y suministrar información/atender requerimientos	Diario, semanal, quincenal
Externas: Relaciones más significativas que mantiene el cargo con el entorno externo de la organización (clientes, proveedores, publico, etc.)		
<b>Con Quien?</b>	<b>Motivo</b>	Frec. semanal, mensual, etc.
Clientes, proveedores	Atención de requerimientos, prestación del servicio	Periódica
<b>13. COMITÉS EN LOS QUE PARTICIPA: Marque con una X Si aplica</b>		
<b>Comité</b>	<b>Frecuencia</b>	
COPASST X	Mensual	
CCL X	Trimestral	
EMERGENCIAS X	N.A	
SEGURIDAD VIAL	Trimestral	
<b>14. CONDICIONES PARA EL TRABAJO (IMPLEMENTOS PARA LA EJECUCIÓN A CARGO DE LA EMPRESA)</b>		
PC DE ESCRITORIO	LINEA TELEFONICA	
CELULAR	PAPELERIA	

INTERNET			
<b>15. SST</b>			
<b>FACTORES DE RIESGO</b>			
ERGONÓMICO	FENOMENOS NATURALES	TRÁNSITO	
BIOLÓGICO	LOCATIVO		
PSICOSOCIAL	PUBLICO		
<b>PERSONAL PROMOVIBLE O CANDIDATO PROPUESTO:</b>			
<b>NOMBRE</b>	<b>CARGO</b>		<b>FORMACION</b>
<b>OBSERVACIONES:</b>			
<b>REQUIERE PRUEBA TÉCNICA:</b>		<b>NO</b>	
Excel intermedio/avanzado		Word	Otro      Software inventarios
El empleado firma el perfil y acepta que tiene todas las condiciones para cumplir con el cargo. El incumplimiento de este perfil es considerado incumplimiento con base al R.T			
<b>FIRMA DEL EMPLEADO</b>		<b>FIRMA DE LA EMPRESA</b>	
			
Nota de derechos de autor: el presente formato es elaborado por Soluciones Organizativas S.A.S., se entrega como material de uso, dejando explicita su propiedad.			