



ENSEÑANZA AUTOMOVILISTICA MASERATI

10 DE FEBRERO DE 2024

**LA SUSCRITA DIRECTORA DEL CENTRO DE ENSEÑANZA
AUTOMOVILISTICA MASERATI DE LA CIUDAD SANTIAGO DE CALI**

CERTIFICA

Que el identificado **SILVIA JANETH OBANDO SOLARTE** con cédula de ciudadanía número 1144144888 realizó una evaluación teórica y práctica para vehículo de categorías **C1** por el instructor **MAYRA ALEJANDRA GUEVARA VARGAS** con cedula No. 1130613613 y licencia de instructor No.25583.

EVALUACIÓN Y PRUEBA C1

TEMAS	VALOR DE LA EVALUACION
CONOCIMIENTO INSPECCION Y ADAPTACION DEL VEHICULO	100%
DESTREZA Y HABILIDAD EN EL MANEJO DE LOS MECANISMOS DE CONTROL Y EN LA CONDUCCION DEL VEHICULO	100%
COMPORTAMIENTO DEL CONDUCTOR FRENTE AL TRANSITO RESPETO POR LAS SEÑALES DE TRANSITO, POR EL PEATÓN USO ADECUADO DE LA INFRAESTRUCTURA	100%
RESULTADO TOTAL	100%

**CARRERA 44 No 13B-27 TELEFONO 3113186629
CALI COLOMBIA
escuelamaserati@gmail.com**



ENSEÑANZA AUTOMOVILISTICA MASERATI

También verificamos todo su historial en el RUNT el cual encontramos que tiene unas licencias de conducción:

LICENCIA No.	CATEGORIA	FECHA EXPEDICION	DE	FECHA DE VTO
1144144888	C1	31/07/2024		31/07/2027

El señor **SILVIA JANETH OBANDO SOLARTE** cumple con los requisitos exigidos por el Ministerio de Transporte.

ANEXOS:

- Formato de evaluación examen práctico.

Cordialmente,

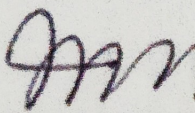
**Automovilismo
MASERATI**
Nit. 311 859 628 - 5
Cra. 44 No. 13B - 27 - Tel.: 602 370 6109
Cel.: 311 318 6629

MARIA NAZARETH VARGAS
Gerencia.

CARRERA 44 No 13B-27 TELEFONO 3113186629
CALI COLOMBIA
escuelamaserati@gmail.com



FORMATO DE EVALUACIÓN EXAMEN PRACTICO



NOMBRE DEL EVALUADO:	SILVIA JANETH OBANDO SOLARTE			
C.C.:	1144144888			
CATEGORIA DE LICENCIA QUE PRETENDE OBTENER:	C1			

RANGOS DE EVALUACIÓN	DEFICIENTE (0 - 25) Puntos	REGULAR (26 - 50) Puntos	ACEPTABLE (51 - 75) Puntos	BUENO (76 - 100) Puntos	Peso en (%) del Factor Evaluación	P _F E _V
----------------------	----------------------------------	--------------------------------	----------------------------------	-------------------------------	---	----------------------------------

ASPECTOS DE LA EVALUACIÓN	FACTOR EVALUADO	P _F	E _V	P _F * E _V /100%
CONOCIMIENTO, INSPECCIÓN Y ADAPTACIÓN DEL VEHÍCULO 30%	Inspección de los niveles de aceite y gasolina	10	10	10
	Verificación del estado de la batería y niveles de electrolitos	10	10	10
	Inspección y verificación del sistema de frenos	10	10	10
	Inspección del nivel de refrigerante	10	10	10
	Verificación estado de llantas (Estado y Presión)	10	10	10
	Verificación del estado de la luces (Altas, bajas, direccionales. Freno, de parqueo e internas)	10	10	10
	Adaptación ó graduación de espejos	10	10	10
	Adaptación ó graduación del Cinturón de seguridad	10	10	10
	Adaptación ó graduación de la cabrilla	10	10	10
	Identificación de los controles	10	10	10
	SUBTOTAL	100%		100%
DESTREZA Y HABILIDAD EN EL MANEJO DE LOS MECANISMOS DE CONTROL Y EN LA CONDUCCIÓN DEL VEHÍCULO 40%	Maniobra de encendido y arranque del vehículo	4	4	4
	Puesta en marcha en plano y en pendiente	6	6	6
	Avance en línea recta y con ángulos	4	4	4
	Coordinación de maniobra cambio-embrague	6	6	6
	Coordinación de maniobra aceleración-freno-embrague	6	6	6
	Utilización de cambios ascendentes-descendentes	5	5	5
	Utilización de los frenos	5	5	5
	Utilización de los frenos y maniobra de reversa	8	8	8
	Descenso y ascenso en terreno inclinado	6	6	6
	Detención del vehículo y arranque en pendiente	10	10	10
	Maniobra de viraje y adelantamiento	6	6	6
	Reducción de velocidad y detenimiento en marcha	4	4	4
	Ingreso al área de parqueo	10	10	10
	Parqueo en reversa	10	10	10
	Parqueo en reversa con unidad de carga	10	10	10
	SUBTOTAL	100%		100%
COMPORTAMIENTO DEL CONDUCTOR FRENTE AL TRÁNSITO, RESPETO POR LAS SEÑALES DE TRÁNSITO, POR EL PEATÓN, USO ADECUADO DE LA INFRAESTRUCTURA 30%	Utilización de las señales de cruce	10	10	10
	Distancias de seguimiento, de parada y lateral	10	10	10
	Adelantamientos	10	10	10
	Cruces	10	10	10
	Intersecciones	10	10	10
	Glorietas	10	10	10
	Cambios de Carril y de calzada	10	10	10
	Maniobras de virajes	10	10	10
	Utilización de luces direccionales	10	10	10
	Seguimiento y cumplimiento de las señales de tránsito	10	10	10
	SUBTOTAL	100%		100%

ASPECTOS DE LA EVALUACION	CALIFICACIÓN C	PESO PONDERADO P _P	PUNTAJE
			C x P _P /100
CONOCIMIENTO, INSPECCION Y ADAPTACION DEL VEHICULO	100	30%	30 %
DESTREZA Y HABILIDAD EN EL MANEJO DE LOS MECANISMOS DE CONTROL Y EN LA CONDUCCIÓN DEL VEHICULO	100	40%	40 %
COMPORTAMIENTO DEL CONDUCTOR FRENTE AL TRANSITO, RESPETO POR LAS SEÑALES DE TRANSITO, POR EL PEATON, USO ADECUADO DE LA INFRAESTRUCTURA	100	30%	30 %
PUNTAJE TOTAL			100 %

Mayra Guevara
 FIRMA DEL EVALUADOR
 C.C. 1130613613
 No. Licencia de Instructor



REPÚBLICA DE COLOMBIA

MINISTERIO DE TRANSPORTE

LICENCIA DE CONDUCCIÓN

No. 1144144888

NOMBRE

SILVIA JANETH OBANDO SOLARTE

FECHA DE NACIMIENTO

26-11-1990

SANGRE (RH)

B+

FECHA DE EXPEDICIÓN

31-07-2024

RESTRICCIONES DEL CONDUCTOR

CONducir con LENTES

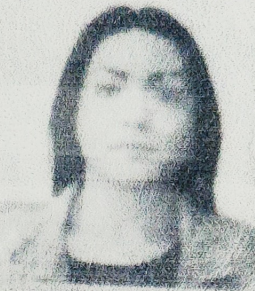

ORGANISMO DE TRÁNSITO EXPEDIDOR

STRIA TTYTTE MCPAL CANDELARIA

CATEGORIAS AUTORIZADAS

CATEGORIA	CLASE DE VEHICULO	VIGENCIA	SERVICIO
A2	MOTOCICLETA Y MOTOTRICICLO DE CUALQUIER CILINDRAJE.	16-12-2031	PARTICULAR
B1	AUTOMÓVIL, MOTOCARRO, CUATRIMOTO, CAMPERO, CAMIONETA Y MICROBÚS.	31-07-2034	PARTICULAR
C1	AUTOMÓVIL, MOTOCARRO, CAMPERO, CAMIONETA Y MICROBÚS.	31-07-2027	PUBLICO

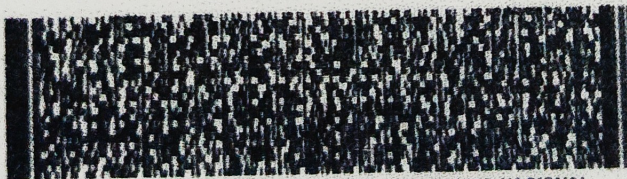

ESTA LICENCIA ES VALIDA EN TODO EL TERRITORIO NACIONAL

LC10000007166

Ministerio de Transportes