



NIT: 98650170-9

*¡Comprometidos con la cultura
y la seguridad vial!*

La institución de educación para el TRABAJO y EL desarrollo humano, con Licencia de
Funcionamiento de la SECRETARIA DE EDUCACION de Antioquia con radicado
No. S 2017060111583 del 30 de noviembre de 2.017 y Resolución de habilitación del
MINISTERIO DE TRANSPORTE No. 0003275 del 06 de agosto de 2.018

Certifica que:

El señor **HAROLD DAVID CALDERA RODRIGUEZ**, identificado con la cédula de
ciudadanía No. 1.040.504.816 expedida en El Bagre - Antioquia y Licencia de
Conducción No. 1040504816 categoría C1 – B1 expedida el 03 de junio de 2023 en
la Secretaría de Movilidad Santa Fe de Antioquia, **ASISTIÓ** al curso
TEÓRICO – PRÁCTICO para vehículo, con una intensidad de 06 horas.

El presente certificado se expide en Caucasia a los 16 días del mes de noviembre
de 2024.

Santiago Martinez R.

SANTIAGO MARTINEZ REGINO

C.C: 1.001.533.592 de Caucasia Ant.

Lic. Instructor No. 172296 del Mintransporte

839 9643 • 311 323 3423

Dir. Calle 20 N .9-17 Barrio Loma Fresca
transitarconduccion@hotmail.com



GOBERNACIÓN DE ANTIOQUIA

Res Lic.Fun. • Secretaría de Educación
N° S 2017060111583 del 30 de nov. de 2017
Res Reg Prog. • Secretaría de Educación
N° S 2017060112932 del 14 de dic. de 2017

MINTRANSPORTE

Res. Ministerio de Transporte
N° 0003275 del 06 de agosto de 2018



COMPANÍA DE CERTIFICACIÓN
DE COLOMBIA S.A.S

Certificación de Calidad
C.C.C • del 27 de marzo de 2018



NIT: 98650170-9

*¡Comprometidos con la cultura
y la seguridad vial!*

La institución de educación para el TRABAJO y EL desarrollo humano, con Licencia de
Funcionamiento de la SECRETARIA DE EDUCACION de Antioquia con radicado
No. S 2017060111583 del 30 de noviembre de 2017 y Resolución de habilitación del
MINISTERIO DE TRANSPORTE No. 0003275 del 06 de agosto de 2018

CERTIFICADO DE IDONEIDAD

El señor **HAROLD DAVID CALDERA RODRIGUEZ**, identificado con la cédula de
ciudadanía No. 1.040.504.816 expedida en El Bagre - Antioquia, presentó y aprobó
el examen Teórico y Práctico en el cual demostró:

- Conocimiento, inspección y adaptación del vehículo.
- Destreza y habilidad en el manejo de los mecanismos de control y
conducción del vehículo.
- Comportamiento adecuado en las diferentes situaciones presentadas en la
vía
- Respeto por las señales de tránsito, por el peatón y el uso adecuado de su
desplazamiento.

Por lo anterior se determina que el conductor es **IDONEO** para conducir cualquier
tipo de vehículo estipulado dentro de la categoría de su Licencia de Conducción.

El presente certificado se expide en Caucasia a los 16 días del mes de noviembre
de 2024.

Santiago Martínez R.

SANTIAGO MARTINEZ REGINO

C.C: 1.001.533.592 de Caucasia Ant.

Lic. Instructor No. 172296 del Mintransporte

839 9643 • 311 323 3423

Dir. Calle 20 N. 9-17 Barrio Loma Fresca
transitarconduccion@hotmail.com



Res. Lic. Fun. • Secretaria de Educación
N° S 2017060111583 del 30 de nov. de 2017
Res. Reg. Prog. • Secretaria de Educación
N° S 2017060112932 del 14 de dic. de 2017



Res. Ministerio de Transporte
N° 0003275 del 06 de agosto de 2018



COMPANIA DE CERTIFICACION
DE COLOMBIA S.A.S.
Certificación de Calidad
C.C.C • del 27 de marzo de 2018



*¡Comprometidos con la cultura
y la seguridad vial!*

NIT: 98650170-9

La institución de educación para el **TRABAJO** y **EL desarrollo humano**, con Licencia de
Funcionamiento de la **SECRETARIA DE EDUCACION** de Antioquia con radicado
No. S 2017060111583 del 30 de noviembre de 2.017 y Resolución de habilitación del
MINISTERIO DE TRANSPORTE No. 0003275 del 06 de agosto de 2.018

Certifica que:

El señor **HAROLD DAVID CALDERA RODRIGUEZ**, identificado con la cédula de
ciudadanía No. 1.040.504.816 expedida en El Bagre - Antioquia y Licencia de
Conducción No. 1040504816 categoría C1 – B1 expedida el 03 de junio de 2023 en
la Secretaría de Movilidad Santa Fe de Antioquia, **ASISTIÓ** a la capacitación de
MANEJO DEFENSIVO, el día 16 de noviembre del 2024, con una duración de
04 horas.

El presente certificado se expide en Caucasia a los 16 días del mes de noviembre
de 2024.

Santiago Martinez R.

SANTIAGO MARTINEZ REGINO

C.C: 1.001.533.592 de Caucasia Ant.

Lic. Instructor No. 172296 del Mintransporte

(839 9643 • 311 323 3423)

Dir. Calle 20 N .9-17 Barrio Loma Fresca
transitarconduccion@hotmail.com



GOBERNACIÓN DE ANTIOQUIA

Res. Lic. Fun. • Secretaría de Educación
N° S 2017060111583 del 30 de nov. de 2017
Res. Reg. Prog. • Secretaría de Educación
N° S 2017060112932 del 14 de dic. de 2017

MINTRANSPORTE

Res. Ministerio de Transporte
N° 0003275 del 06 de agosto de 2018



**COMPANHIA DE CERTIFICACIÓN
DE COLOMBIA S.A.S**
Certificación de Calidad
C.C.C • del 27 de marzo de 2018



NIT: 98650170-9

*¡Comprometidos con la cultura
y la seguridad vial!*

FECHA: 16-11-2024 TIPO DE LICENCIA: C4

NOMBRE: Honel Caldera Rodríguez CEDULA: 1040504816

Escoja la opción de respuesta que considere correcta:

1. De noche en zona rural, Ud. va con sus luces altas por una carretera de calzada de doble tránsito, ¿cuándo debe bajar las luces?
- a. Cuando se aproxima por atrás a otro vehículo.
 - b. Cuando se encuentra con peatones que avanzan en el mismo sentido suyo.
 - c. Cuando viene tráfico en contra.
 - d. Cuando se encuentre con peatones que vienen en contra.

- a) a y b
- b) Sólo c
- ☒ c) a y c
- d) Todas las anteriores

2. La figura muestra una calzada bidireccional. ¿Es correcto el adelantamiento?

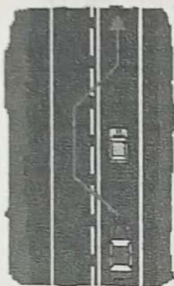

- a) Sí
- ☒ b) No

3. Sólo los vehículos de emergencia pueden utilizar en servicio de carácter urgente, dispositivos de sonido especial adecuado a sus funciones. De los siguientes vehículos, ¿cuál no pueden usar tales dispositivos?

- a) Los vehículos policiales.
- b) Los carros de bomberos
- ☒ c) Los camiones recolectores de basura.
- ☒ d) Las ambulancias

4. ¿En qué vehículos es obligatorio portar un botiquín con elementos de primeros auxilios?

- ☒ a) En todos los vehículos motorizados, con excepción de los de 2 ó 3 ruedas.
- b) Sólo en buses y vehículos de transporte escolar.
- c) Sólo en vehículos de locomoción colectiva y de carga.
- d) En vehículos de locomoción colectiva, de carga y de transporte escolar

839 9643 • 311 323 3423

Dir. Calle 20 N. 9-17 Barrio Loma Fresca



GOBERNACIÓN DE ANTIOQUIA

Res. Lic. Fun. • Secretaría de Educación
Nº S 2017060111683 del 30 de nov. de 2017



MINTRANSPORTE

Base: Ministerio de Transportes



COMPANHIA DE CERTIFICACION
DE COLOMBIA S.A.S
Certificación de Calidad



NIT: 98650170-9

*¡Comprometidos con la cultura
y la seguridad vial!*

5. ¿Qué significa esta señal?



- a) Que a partir de la señal la velocidad máxima permitida es la establecida en la Ley de Tránsito.
- ☒ b) Que a partir de la señal se puede adelantar.
- c) Que a partir de la señal se puede adelantar y el límite de velocidad máxima es el establecido en la Ley de Tránsito.
- d) Que a partir de la señal no se puede adelantar.

6. ¿Qué es lo más importante para evitar chocar a un vehículo que va adelante?

- a) Asegurarse de que sus frenos sean eficientes.
- b) Tener neumáticos en muy buen estado.
- c) Conducir a una velocidad reducida y constante.
- ☒ d) Mantener una distancia segura entre vehículos.

7. Por la vía van ciclistas a los que va a sobrepasar. ¿Qué espacio lateral, como mínimo, mantiene Ud. respecto de ellos al hacerlo?

- a) Poco menos de 1.0 m, y al pasarlos toca la bocina.
- b) Sólo unos 50 cm, porque los ciclistas no circulan muy rápido.
- ☒ c) A lo menos 1.5 m.
- d) Sólo unos 50 cm, porque los ciclistas ocupan poco espacio.

8. Causar la muerte de una persona a consecuencia de conducir en estado de ebriedad se sanciona con:

- a) Una multa
- b) La suspensión de licencia por un período de entre 2 y 4 años.
- c) Una pena de presidio que puede llegar a los 5 años.
- ☒ d) Todas las anteriores

9. El color de la línea que se emplea para hacer separación en calzada de doble sentido de circulación es:

- a. Verde
- b. Blanco
- ☒ c. Amarillo
- d. Rojo

10. Es un acto inseguro socialmente inaceptable que provoca gran cantidad de accidentes.

- a. Conducir un vehículo potente
- ☒ b. Conducir en estado de embriaguez
- c. Conducir con una mano
- d. Todas las anteriores

839 9643 • 311 323 3423

Mr. Calle 20 N. 9-17 Barrio Loma Fresca



COORDINACIÓN DE ANTIQUEJAS

Res. Lic. Furt. • Secretaría de Educación
Nº 8 2017060114889 J.L.M.

MINTRANSPORTE



COMPANHIA DE CERTIFICACAO



EVALUACIÓN PRACTICA VEHICULO/MAQUINARIA

| | | | |
|---|--------|---------------|---------|
| FECHA EVALUACIÓN: 16 de noviembre 2024 | PLACA | MODELO | MARCA |
| TIPO VEHICULO: Automovil | JQR059 | 2021 | RENAULT |
| EQUIPO: | MARCA | MODELO | |
| INSTRUCTOR: SANTIAGO MARTINEZ REGINO | C.C: | 1.001.533.592 | |
| NUMERO LICENCIA DE INSTRUCTOR EXPEDIDA POR EL MINSTERIO DE TRANSPORTE: 172296 | | | |
| CONDUCTOR/OPERADOR EVALUADO: HAROLD DAVID CALDERA RODRIGUEZ | C.C: | 1.040.504.816 | |
| EMPRESA: TRANSRUMBO GROUP S.A.S | | | |

| ITEM | ASPECTOS A EVALUAR | CALIFICACIÓN | APLICA | | OBSERVACIONES |
|------|---|--------------|--------|----|---------------|
| 1 | Inspección preoperacional | 4.7 | SI | NO | |
| 2 | Adaptación al medio | 4.7 | X | | |
| 3 | Puesta en marcha del motor | 4.7 | X | | |
| 4 | Arranque el vehiculo liviano en pendiente | 4.7 | X | | |
| 5 | Arranque el vehiculo liviano en descenso | 4.7 | X | | |
| 6 | Utilización de dispositivos luminosos | 4.7 | X | | |
| 7 | Ingreso a la calzada | 4.7 | X | | |
| 8 | Salida de la calzada | 4.7 | X | | |
| 9 | Dominio del volante | 4.7 | X | | |
| 10 | Rotacion de cambios | 4.7 | X | | |
| 11 | Rotacion de cambios regresivos | 4.7 | X | | |
| 12 | Rotacion de cambios progresivos | 4.7 | X | | |
| 13 | Parqueo vehiculo liviano | 4.7 | X | | |
| 14 | Reversa en pendiente vehiculo liviano | 4.7 | X | | |
| 15 | Reversa en descenso vehiculo liviano | 4.7 | X | | |
| 16 | Ingreso a la glorieta | 4.7 | X | | |
| 17 | Salida de la glorieta | 4.7 | X | | |
| 18 | Valores del conductor | 4.7 | X | | |
| 19 | Conduccion peligrosa | 4.7 | X | | |
| 20 | Manejo defensivo | 4.7 | X | | |
| 21 | Carretera montañosa amplia | 4.7 | X | | |
| 22 | Carretera montañosa angosta | 4.7 | X | | |
| 23 | Puesta en marcha vehiculo pesado | | | | |
| 24 | Arranque en pendiente vehiculo pesado | | | | |
| 25 | Arranque en descenso vehiculo pesado | | | | |
| 26 | Reversa en pendiente vehiculo pesado | | | | |
| 27 | Reversa en descenso vehiculo pesado | | | | |
| 28 | Parqueo vehiculo pesado | | | | |
| 29 | parqueo vehiculo pesado (descenso y ascenso) | | | | |



EVALUACIÓN PRACTICA VEHICULOS/MAQUINARIA

| | | | | | |
|----|--|-----|---|--|--|
| 30 | Afrontar el trafico | 4.7 | X | | |
| 31 | Condiciones dificiles | 4.7 | X | | |
| 32 | Afrontar semaforos | 4.7 | X | | |
| 33 | Respeto por el peatón | 4.7 | X | | |
| 34 | Posición de las manos en el volante | 4.7 | X | | |
| 35 | Giros | 4.7 | X | | |
| 36 | Conocimiento de las señales de transito | 4.7 | X | | |
| 37 | Utilización del selector | | | | |
| 38 | Utilización del mutiplicador | | | | |
| 39 | Utilización del bajo | | | | |
| 40 | Operación transmision EATON FULLER | | | | |
| 41 | Operación del volco | | | | |
| 42 | Subir y bajar el volco de una volqueta | | | | |
| 43 | Utilización de iluminaria para trabajo pesado(dia u noche) | | | | |
| 44 | Operación del valde (pajarita, minicargador) | | | | |
| 45 | Operación de comandos para vehiulos, pajaritas, minicaragdores de trabajo pesado | | | | |
| 46 | Uso de señales para realizar la operación segura de la maquina | | | | |
| 47 | Utilización de estabilizadores | | | | |
| 48 | Operación del gancho | | | | |
| 49 | Posicionamiento de la maquinaria correctmente para un trabjo seguro | | | | |
| 50 | Dotacion adecuada para la operación de la maquinaria | | | | |
| 51 | Documetacion legal del operario de la maquina | | | | |
| 52 | Conducción en via libre | 4.7 | X | | |
| 53 | Reaccion al frenado | 4.7 | X | | |

PROMEDIO CALIFICACIÓN

4.7

APROBÓ SI ☒ NO ☐

FIRMA INSTRUCTOR:

Benigno Parion R.
C.C: 1001939502

EVIDENCIAS

