

### Información General del Candidato

Fecha Evaluación 15-mar-2019  
 Fecha Emisión Informe 15-mar-2019  
 Documento 13923983  
 Tipo de Documento CC Cédula de Ciudadanía  
 Nombres y Apellidos CARLOS ARTURO VELANDIA  
 Teléfono 00  
 Celular 3133785712  
 Dirección CARERRA 108 # 153 38  
 Fecha Nacimiento 04-dic-1966  
 Trámite 2 Refrendación  
 Escolaridad

Servicio 2 PÚBLICO  
 Categoría C2 Camiones Rígidos, busetas y buses de servicio Público

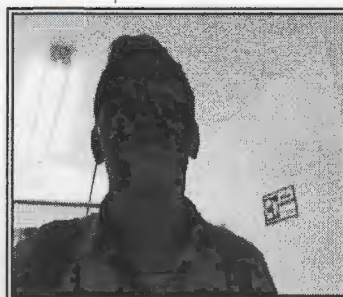

HI



HD

### FNG FONOAUDIOLOGIA

### Parámetros de Aprobación

	OI		OD			
	Resultados Obtenidos				Grupo 1	Grupo 2
FRECUENCIA 250 Hz	20	dB	20	dB	PTA <=20dB Audicion Normal,25-40dB H. Leve,45-60db H. Moderada,65-80dB H. Severa	PTA <=20dB Audicion Normal,25-40dB H. Leve,45-60db H. Moderada,65-80dB H. Severa
FRECUENCIA 500 Hz	20	dB	20	dB	PTA <=20dB Audicion Normal,25-40dB H. Leve,45-60db H. Moderada,65-80dB H. Severa	PTA <=20dB Audicion Normal,25-40dB H. Leve,45-60db H. Moderada,65-80dB H. Severa
FRECUENCIA 1000 Hz	20	dB	20	dB	PTA <=20dB Audicion Normal,25-40dB H. Leve,45-60db H. Moderada,65-80dB H. Severa	PTA <=20dB Audicion Normal,25-40dB H. Leve,45-60db H. Moderada,65-80dB H. Severa
FRECUENCIA 2000 Hz	20	dB	20	dB	PTA <=20dB Audicion Normal,25-40dB H. Leve,45-60db H. Moderada,65-80dB H. Severa	PTA <=20dB Audicion Normal,25-40dB H. Leve,45-60db H. Moderada,65-80dB H. Severa
FRECUENCIA 4000 Hz	40	dB	30	dB	PTA <=20dB Audicion Normal,25-40dB H. Leve,45-60db H. Moderada,65-80dB H. Severa	PTA <=20dB Audicion Normal,25-40dB H. Leve,45-60db H. Moderada,65-80dB H. Severa
FRECUENCIA 6000 Hz	40	dB	40	dB	PTA <=20dB Audicion Normal,25-40dB H. Leve,45-60db H. Moderada,65-80dB H. Severa	PTA <=20dB Audicion Normal,25-40dB H. Leve,45-60db H. Moderada,65-80dB H. Severa
FRECUENCIA 8000 Hz	40	dB	40	dB	PTA <=20dB Audicion Normal,25-40dB H. Leve,45-60db H. Moderada,65-80dB H. Severa	PTA <=20dB Audicion Normal,25-40dB H. Leve,45-60db H. Moderada,65-80dB H. Severa
VALOR PTA	20.00	dB	20.00	dB	PTA <=20dB Audicion Normal,25-40dB H. Leve,45-60db H. Moderada,65-80dB H. Severa	PTA <=20dB Audicion Normal,25-40dB H. Leve,45-60db H. Moderada,65-80dB H. Severa

Estado: APROBADO 15-mar-2019

Comentario DESCENSO AUDITIVO BILATERAL A PARTIR DE 3000 HZ CON PTA CONSERVADO; APTO SIN RESTRICCION.

### Restricciones

NINGUNA

Huella Fonoaudiólogo





*Maria Fernanda Sarmiento C.*  
 MARIA FERNANDA SARMIENTO CUERVO  
 Fonoaudiólogo  
 RM: 0400795

### MDC MEDICINA

### Parámetros de Aprobación

	Resultados Obtenidos	Grupo 1	Grupo 2
SISTEMA LOCOMOTOR	NO REFIERE	No debe referir	No debe referir
SISTEMA CARDIOVASCULAR	NO REFIERE	No debe referir	No debe referir
TRASTORNOS HEMATOLOGICOS	NO REFIERE	No debe referir	No debe referir

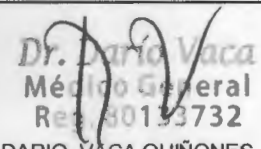
SISTEMA RENAL	NO REFIERE	No debe referir	No debe referir
SISTEMA RESPIRATORIO	NO REFIERE	No debe referir	No debe referir
ENFERMEDADES METABOLICAS Y ENDOCRINAS	NO REFIERE	No debe referir	No debe referir
TRASTORNOS CON SUSTANCIAS SICOTROPICAS Y ALCOHOL	NO REFIERE	No debe referir	No debe referir
SISTEMA NERVIOSO	NO REFIERE	No debe referir	No debe referir
OTRAS CAUSAS NO ESPECIFICADAS	NO REFIERE	No debe referir	No debe referir
TENSION ARTERIAL	120/80	Segun criterio médico	Segun criterio médico
FRECUENCIA CARDIACA	72	Segun criterio médico	Segun criterio médico
FRECUENCIA RESPIRATORIA	18	Segun criterio médico	Segun criterio médico
PESO	72	Segun criterio médico	Segun criterio médico
TALLA	178	Segun criterio médico	Segun criterio médico
IMC	22.72	Segun criterio médico	Segun criterio médico

Estado: APROBADO 15-mar-2019 Comentario APTO SIN RESTRICCION		
Restricciones NINGUNA	 <b>Dr. Dario Vaca</b> <b>Médico General</b> <b>Reg. 80133732</b> <b>DARIO VACA QUIÑONES</b> <b>Médico</b> <b>RM: 80133732</b>	Huellas Médico 

OPT OPTOMETRIA

Parámetros de Aprobación

	Resultados Obtenidos	Grupo 1	Grupo 2
01-Agudeza del Ojo Derecho Lejana	20/20	Mayor o Igual 20/30	Mayor o Igual 20/30-20/40,20/25-20/50,20/20-20/60
02-Agudeza del Ojo Izquierdo Lejana	20/25	Mayor o Igual 20/30	Mayor o Igual 20/30-20/40,20/25-20/50,20/20-20/60
03-Agudeza Binocular Lejana Dia	20/20	Mayor o Igual 20/30	Mayor o Igual 20/30-20/40,20/25-20/50,20/20-20/60
04-Agudeza Binocular Cercana Noche	20/20	Menor o Igual 20/30	Menor o Igual 20/30
05-Vision de Color (Rojo/Verde)	TRES CORRECTOS	Debe reconocer 2 o mas	Debe reconocer 2 o mas
06-Vision de Colores (Azul Violeta)	TRES CORRECTOS	Debe reconocer 2 o mas	Debe reconocer 2 o mas
07-Visión Periférica Lejana Dia	DERECHA 85°-IZQUIERDA 85°	Mayor o igual a 120 grados	Mayor o igual a 70 grados por cada ojo



08-Periférica Vertical	70 grados	Mayor o igual a 70 grados	Igual a 70 grados por cada ojo
09-Phoria	LATERAL 4.5 VERTICAL 4.5	Lateral 1.5 a 6.5 - Vertical 3.5 a 5.5	Lateral 1.5 a 6.5 - Vertical 3.5 a 5.5
10-Estereopsis	85%	Mayor o igual 60%	Mayor o igual 80%
11-Sensitividad al Contraste	20%	Menor o Igual 40%	Menor o Igual 40%
12-Recuperacion al encandilamiento	3 Segundos	Menor o igual 5 segundos	Menor o igual 5 segundos
13-Agudeza del Ojo Derecho Cercana Dia	20/20	Menor o Igual 20/30	Menor o Igual 20/30
14-Agudeza del Ojo Izquierdo Cercana Dia	20/25	Menor o Igual 20/30	Menor o Igual 20/30
Agudeza Binocular Dia Cercana	20/20	Menor o Igual 20/30	Menor o Igual 20/30
AFAQUIA	NO REFIERE	NO DEBE REFERIR	NO DEBE REFERIR
PSEUDOFAQUIA	NO REFIERE	No debe referir	No debe referir
MOTILIDAD PALPEBRAL	REFIERE	DEBE REFERIR	DEBE REFERIR
DETERIORO PROGRESIVO DE LA CAPACIDAD VISUAL	NO REFIERE	NO DEBE REFERIR	NO DEBE REFERIR
MOTILIDAD OCULAR (NISTAGMUS)	NO REFIERE	NO DEBE REFERIR	NO DEBE REFERIR
OFTALMOSCOPIA	NORMAL	NORMAL	NORMAL
CIRUGIA REFRACTIVA	NO REFIERE	NO DEBE REFERIR	NO DEBE REFERIR

Estado: APROBADO 15-mar-2019 Comentario CANDIDATO PRESENTA AV DE LEJOS OD 20/20 OI 20/25 AO 20/20 Y AV DE CERCA OD 0.50 M OI 0.75M AO 0.50M CON CORRECCIÓN ÓPTICA. LOS TEST DE ESTEREÓPSIS, FORIAS, COLOR, CAMPOS VISUALES, OFTALMOSCOPIA Y EXAMEN EXTERNO SON NORMALES. POR TANTO, REQUIERE USO DE LENTES PARA CONDUCIR DE ACUERDO AL ANEXO 1 DE LA RES. 217/2014 DEL MIN DE TRANS.

**Restricciones**

01 01 DEBE CONDUCIR CON LENTES

Huella Optómetra



*Andrea Galvis Estupinan*  
Optómetra Universidad de la Salle  
T.P. 2016 CTNPO  
ANDREA GALVIS ESTUPINAN  
Optómetra  
RM: 2016

PSC PSICOLOGIA

Parámetros de Aprobación

**ATENCION CONCENTRADA Y RESISTENCIA VIGILANTE A LA MONOTONIA**

	Resultados Obtenidos	Grupo 1	Grupo 2
TIEMPO MEDIO REACCION DE RESPUESTA (TMRR)	426	Menor o igual a 720 MS	Menor o igual a 720 MS
TIEMPO MEDIO REACCION EN EL ACIERTO (TMRA)	423	Menor o igual a 720 MS	Menor o igual a 720 MS
NUMERO ERRORES	1	Menor o igual a 9 UND	Menor o igual a 9 UND

## REACCIONES MULTIPLES

	Resultados Obtenidos	Grupo 1	Grupo 2
TIEMPO MEDIO DE REACCION DE RESPUESTA (TMRR)	956	Menor o igual a 1150 MS	Menor o igual a 1150 MS
TIEMPO MEDIO DE REACCION EN EL ACIERTO (TMRA)	987	Menor o igual a 1150 MS	Menor o igual a 1150 MS
NUMERO DE ERRORES	2	Menor o igual a 7 UND	Menor o igual a 7 UND

## REACCION AL FRENADO

	Resultados Obtenidos	Grupo 1	Grupo 2
TIEMPO PROMEDIO DE REACCION (TPR)	460	Menor o igual a 730 MS	Menor o igual a 730 MS

## COORDINACION VISOMOTRIZ BI-MANUAL

	Resultados Obtenidos	Grupo 1	Grupo 2
TIEMPO TOTAL DE ERROR (TTE)	2849	Menor o igual a 19930 MS	Menor o igual a 19930 MS
NUMERO DE ERRORES	12	Menor o igual a 15 UND	Menor o igual a 15 UND

## PERCEPCION DE LA VELOCIDAD

	Resultados Obtenidos	Grupo 1	Grupo 2
TIEMPO MEDIO DE DESVIACION (TMD)	142.67	Menor o igual a 780 MS	Menor o igual a 780 MS

## PERSONALIDAD

	Resultados Obtenidos	Grupo 1	Grupo 2
Patologías	Items Usuario - Items Eval		
ADICCION	1 5	A criterio del profesional según baremación de Prueba PPAC Versión 3 de acuerdo con la RES: 217/2014	A criterio del profesional según baremación de Prueba PPAC Versión 3 de acuerdo con la RES: 217/2014
ANTISOCIAL	0 5	A criterio del profesional según baremación de Prueba PPAC Versión 3 de acuerdo con la RES: 217/2014	A criterio del profesional según baremación de Prueba PPAC Versión 3 de acuerdo con la RES: 217/2014
DEPENDENCIA	2 5	A criterio del profesional según baremación de Prueba PPAC Versión 3 de acuerdo con la RES: 217/2014	A criterio del profesional según baremación de Prueba PPAC Versión 3 de acuerdo con la RES: 217/2014
EVASIVA	2 5	A criterio del profesional según baremación de Prueba PPAC Versión 3 de acuerdo con la RES: 217/2014	A criterio del profesional según baremación de Prueba PPAC Versión 3 de acuerdo con la RES: 217/2014
EZQUIZOIDE	1 5	A criterio del profesional según baremación de Prueba PPAC Versión 3 de acuerdo con la RES: 217/2014	A criterio del profesional según baremación de Prueba PPAC Versión 3 de acuerdo con la RES: 217/2014
EZQUIZOTIPICO	0 5	A criterio del profesional según baremación de Prueba PPAC Versión 3 de acuerdo con la RES: 217/2014	A criterio del profesional según baremación de Prueba PPAC Versión 3 de acuerdo con la RES: 217/2014
HISTRIONICO	2 5	A criterio del profesional según baremación de Prueba PPAC Versión 3 de acuerdo con la RES: 217/2014	A criterio del profesional según baremación de Prueba PPAC Versión 3 de acuerdo con la RES: 217/2014
LIMITROFE	1 5	A criterio del profesional según baremación de Prueba PPAC Versión 3 de acuerdo con la RES: 217/2014	A criterio del profesional según baremación de Prueba PPAC Versión 3 de acuerdo con la RES: 217/2014
OBSESIVO	3 5	A criterio del profesional según baremación de Prueba PPAC Versión 3 de acuerdo con la RES: 217/2014	A criterio del profesional según baremación de Prueba PPAC Versión 3 de acuerdo con la RES: 217/2014
PARANOIDE	2 5	A criterio del profesional según baremación de Prueba PPAC Versión 3 de acuerdo con la RES: 217/2014	A criterio del profesional según baremación de Prueba PPAC Versión 3 de acuerdo con la RES: 217/2014
SUEÑO	1 5	A criterio del profesional según baremación de Prueba PPAC Versión 3 de acuerdo con la RES: 217/2014	A criterio del profesional según baremación de Prueba PPAC Versión 3 de acuerdo con la RES: 217/2014

## INTELIGENCIA

	Resultados Obtenidos	Grupo 1	Grupo 2
COEFICIENTE INTELECTUAL	70	>= 70	>= 70
INTELIGENCIA PRACTICA	ALTO	Alto 5 Aprobado ; Medio 3 a 4 Aprobados. Bajo 0 a 2 Aprobados	Alto 5 Aprobado ; Medio 3 a 4 Aprobados. Bajo 0 a 2 Aprobados

Estado: APROBADO 15-mar-2019 Comentario CANDIDATO QUE AL MOMENTO DE LA VALORACION PRESENTA RASGOS OBSESIVOS QUE NO AFECTAN SU CAPACIDAD NORMAL PARA SOCIALIZAR, CON UN CI DENTRO DE LOS PARAMETROS NORMALES. SEGUN RESOLUCION 217/14. NO SE EVIDENCIO NINGUNA FALENCIA MOTRIZ. CANDIDATO APROBADO.

### Restricciones

NINGUNA

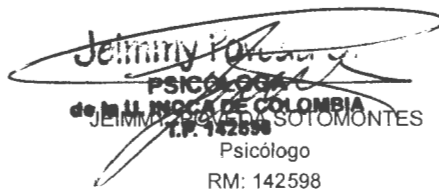
  
PSICÓLOGA  
de la UMOCA DE COLOMBIA  
JEIMMY PONCE SOTOMONTES  
Psicólogo  
RM: 142598

### Huella Psicólogo

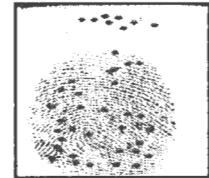

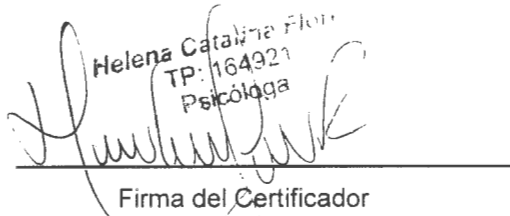
  
Helena Catalina Flor  
TP: 164921  
Psicóloga  
Firma del Certificador

X Carlos Arturo Velencia  
Firma Evaluado 13923983