

Información General del Candidato

Fecha Evaluación 29-oct-2019
 Fecha Emisión Informe 29-oct-2019
 Documento 52817785
 Tipo de Documento CC Cédula de Ciudadanía
 Nombres y Apellidos NURY MARCELA PARRA HERNANDEZ
 Teléfono 0
 Celular 3012951665
 Dirección CR 91 72A-81
 Fecha Nacimiento 28-nov-1983
 Trámite 2 Refrendación
 Escolaridad

Servicio 2 PUBLICO
 Categoría C1 Automóviles, camperos, camionetas y microbuses de servicio publico

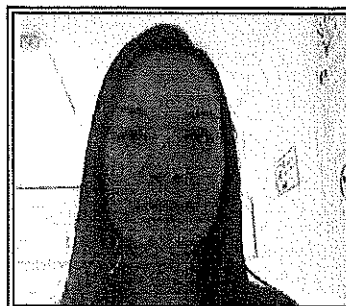

HI



HD

FNG FONOAUDIOLOGIA

Parámetros de Aprobación

	OI		OD			
	Resultados Obtenidos				Grupo 1	Grupo 2
FRECUENCIA 250 Hz	10	dB	20	dB	PTA <=20dB Audicion Normal,25-40dB H. Leve,45-60db H. Moderada,65-80dB H. Severa	PTA <=20dB Audicion Normal,25-40dB H. Leve,45-60db H. Moderada,65-80dB H. Severa
FRECUENCIA 500 Hz	15	dB	10	dB	PTA <=20dB Audicion Normal,25-40dB H. Leve,45-60db H. Moderada,65-80dB H. Severa	PTA <=20dB Audicion Normal,25-40dB H. Leve,45-60db H. Moderada,65-80dB H. Severa
FRECUENCIA 1000 Hz	15	dB	10	dB	PTA <=20dB Audicion Normal,25-40dB H. Leve,45-60db H. Moderada,65-80dB H. Severa	PTA <=20dB Audicion Normal,25-40dB H. Leve,45-60db H. Moderada,65-80dB H. Severa
FRECUENCIA 2000 Hz	10	dB	10	dB	PTA <=20dB Audicion Normal,25-40dB H. Leve,45-60db H. Moderada,65-80dB H. Severa	PTA <=20dB Audicion Normal,25-40dB H. Leve,45-60db H. Moderada,65-80dB H. Severa
FRECUENCIA 4000 Hz	10	dB	10	dB	PTA <=20dB Audicion Normal,25-40dB H. Leve,45-60db H. Moderada,65-80dB H. Severa	PTA <=20dB Audicion Normal,25-40dB H. Leve,45-60db H. Moderada,65-80dB H. Severa
FRECUENCIA 6000 Hz	15	dB	15	dB	PTA <=20dB Audicion Normal,25-40dB H. Leve,45-60db H. Moderada,65-80dB H. Severa	PTA <=20dB Audicion Normal,25-40dB H. Leve,45-60db H. Moderada,65-80dB H. Severa
FRECUENCIA 8000 Hz	10	dB	15	dB	PTA <=20dB Audicion Normal,25-40dB H. Leve,45-60db H. Moderada,65-80dB H. Severa	PTA <=20dB Audicion Normal,25-40dB H. Leve,45-60db H. Moderada,65-80dB H. Severa
VALOR PTA	13.33	dB	10.00	dB	PTA <=20dB Audicion Normal,25-40dB H. Leve,45-60db H. Moderada,65-80dB H. Severa	PTA <=20dB Audicion Normal,25-40dB H. Leve,45-60db H. Moderada,65-80dB H. Severa

Estado: APROBADO 29-oct-2019 Comentario AUDICION NORMAL BILATERAL SEGUN LA RESOLUCION 217 DE 2014. APTO SIN RESTRICCION.

Restricciones
 NINGUNA

Dra. Julieth Ximena Almanza A.
 Fonoaudióloga
 C.C. 1.018.409.615
 U. Iberoamericana
JULIETH XIMENA ALMANZA AVILA
 Fonoaudiólogo
 RM: 1302342

Huella Fonoaudiólogo

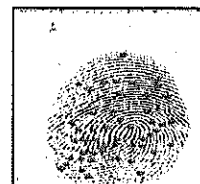

MDC MEDICINA

Parámetros de Aprobación

	Resultados Obtenidos	Grupo 1	Grupo 2
SISTEMA LOCOMOTOR	NO REFIERE	No debe referir	No debe referir
SISTEMA CARDIOVASCULAR	NO REFIERE	No debe referir	No debe referir
TRASTORNOS HEMATOLOGICOS	NO REFIERE	No debe referir	No debe referir

SISTEMA RENAL	NO REFIERE	No debe referir	No debe referir
SISTEMA RESPIRATORIO	NO REFIERE	No debe referir	No debe referir
ENFERMEDADES METABOLICAS Y ENDOCRINAS	NO REFIERE	No debe referir	No debe referir
TRASTORNOS CON SUSTANCIAS SICOTROPICAS Y ALCOHOL	NO REFIERE	No debe referir	No debe referir
SISTEMA NERVIOSO	NO REFIERE	No debe referir	No debe referir
OTRAS CAUSAS NO ESPECIFICADAS	NO REFIERE	No debe referir	No debe referir
TENSION ARTERIAL	110/60	Segun criterio médico	Segun criterio médico
FRECUENCIA CARDIACA	76	Segun criterio médico	Segun criterio médico
FRECUENCIA RESPIRATORIA	18	Segun criterio médico	Segun criterio médico
PESO	66	Segun criterio médico	Segun criterio médico
TALLA	161	Segun criterio médico	Segun criterio médico
IMC	25.46	Segun criterio médico	Segun criterio médico

Estado: APROBADO 29-oct-2019

Comentario EXAMEN FISICO Y NEUROLOGICO DENTRO DE PARAMETROS NORMALES AL MOMENTO DEL EXAMEN BAJO LOS CRITERIOS DE LA RESOLUCION 217 DEL 2014 MIN TRANSPORTE

Restricciones

NINGUNA

Blanca Aurora Gomez Pedraza
C.C. 39.742.770
Médico General
BLANCA AURORA GOMEZ PEDRAZA
Médico
RM: 39742770

Huella Médico

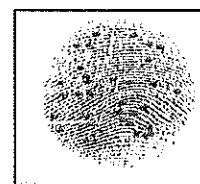

OPT OPTOMETRIA

Parámetros de Aprobación

	Resultados Obtenidos	Grupo 1	Grupo 2
01-Agudeza del Ojo Derecho Lejana	20/20	Mayor o Igual 20/30	Mayor o Igual 20/30-20/40, 20/25-20/50, 20/20-20/60
02-Agudeza del Ojo Izquierdo Lejana	20/20	Mayor o Igual 20/30	Mayor o Igual 20/30-20/40, 20/25-20/50, 20/20-20/60
03-Agudeza Binocular Lejana Dia	20/20	Mayor o Igual 20/30	Mayor o Igual 20/30-20/40, 20/25-20/50, 20/20-20/60
04-Agudeza Binocular Cercana Noche	20/20	Menor o Igual 20/30	Menor o Igual 20/30
05-Vision de Color (Rojo/Verde)	TRES CORRECTOS	Debe reconocer 2 o mas	Debe reconocer 2 o mas
06-Vision de Colores (Azul Violeta)	TRES CORRECTOS	Debe reconocer 2 o mas	Debe reconocer 2 o mas
07-Visión Periférica Lejana Dia	DERECHA 85°-IZQUIERDA 85°	Mayor o Igual a 120 grados	Mayor o Igual a 70 grados por cada ojo

08-Periférica Vertical	70 grados	Mayor o igual a 70 grados	Igual a 70 grados por cada ojo
09-Phoria	LATERAL 5.5 VERTICAL 5.5	Lateral 1.5 a 6.5 - Vertical 3.5 a 5.5	Lateral 1.5 a 6.5 - Vertical 3.5 a 5.5
10-Estereopsis	85%	Mayor o igual 60%	Mayor o igual 80%
11-Sensitividad al Contraste	10%	Menor o Igual 40%	Menor o Igual 40%
12-Recuperacion al encandilamiento	3 Segundos	Menor o igual 5 segundos	Menor o igual 5 segundos
13-Agudeza del Ojo Derecho Cercana Dia	20/20	Menor o Igual 20/30	Menor o Igual 20/30
14-Agudeza del Ojo Izquierdo Cercana Dia	20/20	Menor o Igual 20/30	Menor o Igual 20/30
15-Agudeza Binocular Dia Cercana	20/20	Menor o Igual 20/30	Menor o Igual 20/30
AFAQUIA	NO REFIERE	NO DEBE REFERIR	NO DEBE REFERIR
PSEUDOFAQUIA	NO REFIERE	No debe referir	No debe referir
MOTILIDAD PALPEBRAL	REFIERE	DEBE REFERIR	DEBE REFERIR
DETERIORO PROGRESIVO DE LA CAPACIDAD VISUAL	NO REFIERE	NO DEBE REFERIR	NO DEBE REFERIR
MOTILIDAD OCULAR (NISTAGMUS)	NO REFIERE	NO DEBE REFERIR	NO DEBE REFERIR
OFTALMOSCOPIA	NORMAL	NORMAL	NORMAL
CIRUGIA REFRACTIVA	NO REFIERE	NO DEBE REFERIR	NO DEBE REFERIR

Estado: APROBADO 29-oct-2019

Comentario CANDIDATO PRESENTA AV DE LEJOS OD 20/20 OI 20/20 AO 20/20 Y AV DE CERCA OD 0.50 M OI 0.50 M AO 0.50M SIN CORRECCIÓN ÓPTICA. LOS TEST DE ESTEREÓPSIS, FORIAS, COLOR, CAMPOS VISUALES, OFTALMOSCOPIA Y EXAMEN EXTERNO SON NORMALES.POR TANTO, NO REQUIERE USO DE LENTES PARA CONDUCIR DE ACUERDO AL ANEXO 1 DE LARES. 21/2014 DEL MIN. DE TRANS.

Restricciones

NINGUNA

Huella Optómetra

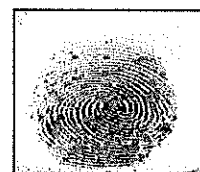

Andrea Galvis Estupinan
Optómetra Autorizada y Sella
T.P. 2016 CTNFO
ANDREA GALVIS ESTUPINAN
Optómetra
RM: 2016

PSC PSICOLOGIA

Parámetros de Aprobación

ATENCION CONCENTRADA Y RESISTENCIA VIGILANTE A LA MONOTONIA

	Resultados Obtenidos	Grupo 1	Grupo 2
TIEMPO MEDIO REACCION DE RESPUESTA (TMRR)	407	Menor o igual a 720 MS	Menor o igual a 720 MS
TIEMPO MEDIO REACCION EN EL ACIERTO (TMRA)	407	Menor o igual a 720 MS	Menor o igual a 720 MS
NUMERO ERRORES	0	Menor o igual a 9 UND	Menor o igual a 9 UND

REACCIONES MULTIPLES

	Resultados Obtenidos	Grupo 1	Grupo 2
TIEMPO MEDIO DE REACCION DE RESPUESTA (TMRR)	946	Menor o igual a 1150 MS	Menor o igual a 1150 MS
TIEMPO MEDIO DE REACCION EN EL ACIERTO (TMRA)	946	Menor o igual a 1150 MS	Menor o igual a 1150 MS
NUMERO DE ERRORES	0	Menor o igual a 7 UND	Menor o igual a 7 UND

REACCION AL FRENADO

	Resultados Obtenidos	Grupo 1	Grupo 2
TIEMPO PROMEDIO DE REACCION (TPR)	264	Menor o igual a 730 MS	Menor o igual a 730 MS

COORDINACION VISOMOTRIZ BI-MANUAL

	Resultados Obtenidos	Grupo 1	Grupo 2
TIEMPO TOTAL DE ERROR (TTE)	705	Menor o igual a 19930 MS	Menor o igual a 19930 MS
NUMERO DE ERRORES	4	Menor o igual a 15 UND	Menor o igual a 15 UND

PERCEPCION DE LA VELOCIDAD

	Resultados Obtenidos	Grupo 1	Grupo 2
TIEMPO MEDIO DE DESVIACION (TMD)	497.83	Menor o igual a 780 MS	Menor o igual a 780 MS

PERSONALIDAD

	Resultados Obtenidos		Grupo 1	Grupo 2
Patologías	Items Eval - Items Reprob			
ADICCION	5	0	A criterio del profesional según baremación de Prueba PPAC Versión 3 de acuerdo con la RES: 217/2014	A criterio del profesional según baremación de Prueba PPAC Versión 3 de acuerdo con la RES: 217/2014
ANTISOCIAL	5	1	A criterio del profesional según baremación de Prueba PPAC Versión 3 de acuerdo con la RES: 217/2014	A criterio del profesional según baremación de Prueba PPAC Versión 3 de acuerdo con la RES: 217/2014
DEPENDENCIA	5	0	A criterio del profesional según baremación de Prueba PPAC Versión 3 de acuerdo con la RES: 217/2014	A criterio del profesional según baremación de Prueba PPAC Versión 3 de acuerdo con la RES: 217/2014
EVASIVA	5	0	A criterio del profesional según baremación de Prueba PPAC Versión 3 de acuerdo con la RES: 217/2014	A criterio del profesional según baremación de Prueba PPAC Versión 3 de acuerdo con la RES: 217/2014
EZQUIZOIDE	5	1	A criterio del profesional según baremación de Prueba PPAC Versión 3 de acuerdo con la RES: 217/2014	A criterio del profesional según baremación de Prueba PPAC Versión 3 de acuerdo con la RES: 217/2014
EZQUIZOTIPICO	5	0	A criterio del profesional según baremación de Prueba PPAC Versión 3 de acuerdo con la RES: 217/2014	A criterio del profesional según baremación de Prueba PPAC Versión 3 de acuerdo con la RES: 217/2014
HISTRIONICO	5	4	A criterio del profesional según baremación de Prueba PPAC Versión 3 de acuerdo con la RES: 217/2014	A criterio del profesional según baremación de Prueba PPAC Versión 3 de acuerdo con la RES: 217/2014
LIMITROFE	5	1	A criterio del profesional según baremación de Prueba PPAC Versión 3 de acuerdo con la RES: 217/2014	A criterio del profesional según baremación de Prueba PPAC Versión 3 de acuerdo con la RES: 217/2014
OBSESIVO	5	2	A criterio del profesional según baremación de Prueba PPAC Versión 3 de acuerdo con la RES: 217/2014	A criterio del profesional según baremación de Prueba PPAC Versión 3 de acuerdo con la RES: 217/2014
PARANOIDE	5	0	A criterio del profesional según baremación de Prueba PPAC Versión 3 de acuerdo con la RES: 217/2014	A criterio del profesional según baremación de Prueba PPAC Versión 3 de acuerdo con la RES: 217/2014
SUEÑO	5	0	A criterio del profesional según baremación de Prueba PPAC Versión 3 de acuerdo con la RES: 217/2014	A criterio del profesional según baremación de Prueba PPAC Versión 3 de acuerdo con la RES: 217/2014

INTELIGENCIA

	Resultados Obtenidos	Grupo 1	Grupo 2
INTELIGENCIA PRACTICA	ALTO	(Alto 5 ; Medio 3 a 4; Bajo 0 a 2) Aprobados	(Alto 5 ; Medio 3 a 4; Bajo 0 a 2) Aprobados
COEFICIENTE INTELECTUAL	102	>= 70	>= 70

Estado: APROBADO

29-oct-2019

Comentario

CANDIDATO QUE AL MOMENTO DE LA VALORACION PRESENTA RASGOS HISTRIONICOS QUE NO AFECTAN SU CAPACIDAD NORMAL PARA SOCIALIZAR, CON UN CI DENTRO DE LOS PARAMETROS NORMALES. SEGUN RESOLUCION 217/14. NO SE EVIDENCIO NINGUNA FALENCIA MOTRIZ. CANDIDATO APROBADO.

Restricciones

NINGUNA

Huella Psicólogo

Jeimmy Poveda S.
 PSICÓLOGA
 de la U. COCA DE COLOMBIA
 JEIMMYT.POVEA SOTOMONTES
 Psicólogo
 RM: 142598

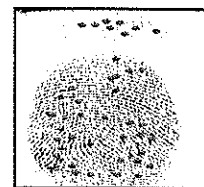

Ps. Sindy Viviana Sotomontes
 Exp. Psicología ocupacional
 Sindy Viviana Sotomontes
 RM: 142598
 Firma del Certificador

[Signature]
 Firma Evaluado