

## Información General del Candidato

Fecha Evaluación 16-sep-2019  
 Fecha Emisión Informe 16-sep-2019  
 Documento 52561698  
 Tipo de Documento CC Cédula de Ciudadanía  
 Nombres y Apellidos SANDRA PATRICIA VANEGAS VARGAS  
 Teléfono 0  
 Celular 3114810760  
 Dirección VEREDA FONQUETA CON  
 Fecha Nacimiento 14-sep-1973  
 Trámite 2 Refrendación  
 Escolaridad

Servicio 2 PUBLICO  
 Categoría C1 Automóviles, camperos, camionetas y microbuses de servicio publico

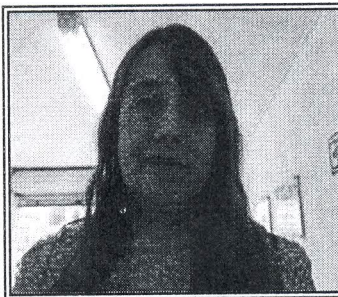

HI



HD

## FNG FONOAUDIOLOGIA

## Parámetros de Aprobación

	OI		OD		Grupo 1	Grupo 2
FRECUENCIA 250 Hz	10	dB	5	dB	PTA <=20dB Audicion Normal,25-40dB H. Leve,45-60db H. Moderada,65-80dB H. Severa	PTA <=20dB Audicion Normal,25-40dB H. Leve,45-60db H. Moderada,65-80dB H. Severa
FRECUENCIA 500 Hz	5	dB	5	dB	PTA <=20dB Audicion Normal,25-40dB H. Leve,45-60db H. Moderada,65-80dB H. Severa	PTA <=20dB Audicion Normal,25-40dB H. Leve,45-60db H. Moderada,65-80dB H. Severa
FRECUENCIA 1000 Hz	5	dB	0	dB	PTA <=20dB Audicion Normal,25-40dB H. Leve,45-60db H. Moderada,65-80dB H. Severa	PTA <=20dB Audicion Normal,25-40dB H. Leve,45-60db H. Moderada,65-80dB H. Severa
FRECUENCIA 2000 Hz	5	dB	0	dB	PTA <=20dB Audicion Normal,25-40dB H. Leve,45-60db H. Moderada,65-80dB H. Severa	PTA <=20dB Audicion Normal,25-40dB H. Leve,45-60db H. Moderada,65-80dB H. Severa
FRECUENCIA 4000 Hz	5	dB	5	dB	PTA <=20dB Audicion Normal,25-40dB H. Leve,45-60db H. Moderada,65-80dB H. Severa	PTA <=20dB Audicion Normal,25-40dB H. Leve,45-60db H. Moderada,65-80dB H. Severa
FRECUENCIA 6000 Hz	5	dB	0	dB	PTA <=20dB Audicion Normal,25-40dB H. Leve,45-60db H. Moderada,65-80dB H. Severa	PTA <=20dB Audicion Normal,25-40dB H. Leve,45-60db H. Moderada,65-80dB H. Severa
FRECUENCIA 8000 Hz	5	dB	5	dB	PTA <=20dB Audicion Normal,25-40dB H. Leve,45-60db H. Moderada,65-80dB H. Severa	PTA <=20dB Audicion Normal,25-40dB H. Leve,45-60db H. Moderada,65-80dB H. Severa
VALOR PTA	5.00	dB	1.67	dB	PTA <=20dB Audicion Normal,25-40dB H. Leve,45-60db H. Moderada,65-80dB H. Severa	PTA <=20dB Audicion Normal,25-40dB H. Leve,45-60db H. Moderada,65-80dB H. Severa

Estado: APROBADO 16-sep-2019 Comentario AUDICION NORMAL BILATERAL SEGUN LA RESOLUCION 217 DE 2014. APTO SIN RESTRICCION.

## Restricciones

NINGUNA

JAIR STEVEN TRUJILLO

FONOAUDIÓLOGO - TP: 01894

MANUELA BELTRAN

JAIR STEVEN TRUJILLO RIOS

Fonoaudiólogo

RM: 1033755735

Huella Fonoaudiólogo

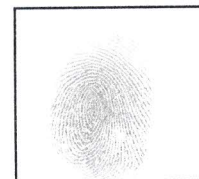

## MDC MEDICINA

## Parámetros de Aprobación

	Resultados Obtenidos	Grupo 1	Grupo 2
SISTEMA LOCOMOTOR	NO REFIERE	No debe referir	No debe referir
SISTEMA CARDIOVASCULAR	NO REFIERE	No debe referir	No debe referir
TRASTORNOS HEMATOLOGICOS	NO REFIERE	No debe referir	No debe referir

SISTEMA RENAL	NO REFIERE	No debe referir	No debe referir
SISTEMA RESPIRATORIO	NO REFIERE	No debe referir	No debe referir
ENFERMEDADES METABOLICAS Y ENDOCRINAS	REFIERE	No debe referir	No debe referir
TRASTORNOS CON SUSTANCIAS SICCOTROPICAS Y ALCOHOL	NO REFIERE	No debe referir	No debe referir
SISTEMA NERVIOSO	NO REFIERE	No debe referir	No debe referir
OTRAS CAUSAS NO ESPECIFICADAS	NO REFIERE	No debe referir	No debe referir
TENSION ARTERIAL	120/70	Segun criterio médico	Segun criterio médico
FRECUENCIA CARDIACA	76	Segun criterio médico	Segun criterio médico
FRECUENCIA RESPIRATORIA	18	Segun criterio médico	Segun criterio médico
PESO	67	Segun criterio médico	Segun criterio médico
TALLA	167	Segun criterio médico	Segun criterio médico
IMC	24.02	Segun criterio médico	Segun criterio médico

Estado: APROBADO 16-sep-2019 Comentario ANTECEDENBTE DE EF TIROIDE CONTROLDA EN TTO CON LEVOTIROXINA 100MCG FISICO Y NEUROLOGICO DENTRO DE PARAMETROS NORMALES AL MOMENTO DEL EXAMEN EL CANDIDATO CUMPLE CON LOS REQUISITOS EXIGIDOS EN EL ANEXO I DE LA RESOLUCIÓN 217 DEL 2014 DE MIN TRANSPORTE CONTROLES MEDICOS COMO RECOMENDACION

Restricciones  
 NINGUNA

  
 BLANCA AURORA GOMEZ PEDRAZA  
 Médico  
 RM: 39742770

Huella Médico

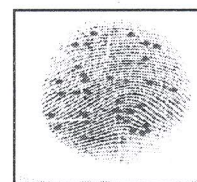

OPT OPTOMETRIA

Parámetros de Aprobación

	Resultados Obtenidos	Grupo 1	Grupo 2
01-Agudeza del Ojo Derecho Lejana	20/20	Mayor o Igual 20/30	Mayor o Igual 20/30-20/40, 20/25-20/50, 20/20-20/60
02-Agudeza del Ojo Izquierdo Lejana	20/20	Mayor o Igual 20/30	Mayor o Igual 20/30-20/40, 20/25-20/50, 20/20-20/60
03-Agudeza Binocular Lejana Dia	20/20	Mayor o Igual 20/30	Mayor o Igual 20/30-20/40, 20/25-20/50, 20/20-20/60
04-Agudeza Binocular Cercana Noche	20/20	Menor o Igual 20/30	Menor o Igual 20/30
05-Vision de Color (Rojo/Verde)	TRES CORRECTOS	Debe reconocer 2 o mas	Debe reconocer 2 o mas
06-Vision de Colores (Azul Violeta)	TRES CORRECTOS	Debe reconocer 2 o mas	Debe reconocer 2 o mas

07-Visión Periférica Lejana Dia	DERECHA 85°-IZQUIERDA 85°	Mayor o igual a 120 grados	Mayor o igual a 70 grados por cada ojo
08-Periférica Vertical	70 grados	Mayor o igual a 70 grados	Igual a 70 grados por cada ojo
09-Phoria	LATERAL 5.5 VERTICAL 5.5	Lateral 1.5 a 6.5 - Vertical 3.5 a 5.5	Lateral 1.5 a 6.5 - Vertical 3.5 a 5.5
10-Estereopsis	85%	Mayor o igual 60%	Mayor o igual 80%
11-Sensitividad al Contraste	10%	Menor o Igual 40%	Menor o Igual 40%
12-Recuperacion al encandilamiento	3 Segundos	Menor o igual 5 segundos	Menor o igual 5 segundos
13-Agudeza del Ojo Derecho Cercana Dia	20/20	Menor o igual 20/30	Menor o Igual 20/30
14-Agudeza del Ojo Izquierdo Cercana Dia	20/20	Menor o Igual 20/30	Menor o Igual 20/30
15-Agudeza Binocular Dia Cercana	20/20	Menor o Igual 20/30	Menor o Igual 20/30
AFAQUIA	NO REFIERE	NO DEBE REFERIR	NO DEBE REFERIR
PSEUDOAFQUIA	NO REFIERE	No debe referir	No debe referir
MOTILIDAD PALPEBRAL	REFIERE	DEBE REFERIR	DEBE REFERIR
DETERIORO PROGRESIVO DE LA CAPACIDAD VISUAL	NO REFIERE	NO DEBE REFERIR	NO DEBE REFERIR
MOTILIDAD OCULAR (NISTAGMUS)	NO REFIERE	NO DEBE REFERIR	NO DEBE REFERIR
OFTALMOSCOPIA	NORMAL	NORMAL	NORMAL
CIRUGIA REFRACTIVA	NO REFIERE	NO DEBE REFERIR	NO DEBE REFERIR

Estado: APROBADO

16-sep-2019

Comentario

CANDIDATO PRESENTA AV DE LEJOS OD 20/20 OI 20/20 AO 20/20 Y AV DE CERCA OD 0.50 M OI 0.50 M AO 0.50M SIN CORRECCIÓN ÓPTICA. LOS TEST DE ESTEREÓPSIS, FORIAS, COLOR, CAMPOS VISUALES, OFTALMOSCOPIA Y EXAMEN EXTERNO SON NORMALES.POR TANTO, NO REQUIERE USO DE LENTES PARA CONDUCIR DE ACUERDO AL ANEXO 1 DE LA RES. 217/2014 DEL MIN. DE TRANS.

Restricciones

NINGUNA

Huella Optómetra

*Andrea Galvis Estupiñán*  
Optómetra Universidad de la Salle  
T.P. 2016 CTNPO  
ANDREA GALVIS ESTUPIÑAN  
Optómetra  
RM: 2016



PSC PSICOLOGIA

Parámetros de Aprobación

ATENCION CONCENTRADA Y RESISTENCIA VIGILANTE A LA MONOTONIA

	Resultados Obtenidos	Grupo 1	Grupo 2
TIEMPO MEDIO REACCION DE RESPUESTA (TMRR)	426	Menor o igual a 720 MS	Menor o igual a 720 MS
TIEMPO MEDIO REACCION EN EL ACIERTO (TMRA)	423	Menor o igual a 720 MS	Menor o igual a 720 MS

NUMERO ERRORES	1		
----------------	---	--	--

## REACCIONES MULTIPLES

	Resultados Obtenidos	Grupo 1	Grupo 2
TIEMPO MEDIO DE REACCION DE RESPUESTA (TMRR)	956	Menor o igual a 1150 MS	Menor o igual a 1150 MS
TIEMPO MEDIO DE REACCION EN EL ACIERTO (TMRA)	987	Menor o igual a 1150 MS	Menor o igual a 1150 MS
NUMERO DE ERRORES	2	Menor o igual a 7 UND	Menor o igual a 7 UND

## REACCION AL FRENADO

	Resultados Obtenidos	Grupo 1	Grupo 2
TIEMPO PROMEDIO DE REACCION (TPR)	460	Menor o igual a 730 MS	Menor o igual a 730 MS

## COORDINACION VISOMOTRIZ BI-MANUAL

	Resultados Obtenidos	Grupo 1	Grupo 2
TIEMPO TOTAL DE ERROR (TTE)	2849	Menor o igual a 19930 MS	Menor o igual a 19930 MS
NUMERO DE ERRORES	12	Menor o igual a 15 UND	Menor o igual a 15 UND

## PERCEPCION DE LA VELOCIDAD

	Resultados Obtenidos	Grupo 1	Grupo 2
TIEMPO MEDIO DE DESVIACION (TMD)	142.67	Menor o igual a 780 MS	Menor o igual a 780 MS

## PERSONALIDAD

	Resultados Obtenidos		Grupo 1	Grupo 2
Patologías	Items Eval - Items Reprob			
ADICCION	5	0	A criterio del profesional según baremación de Prueba PPAC Versión 3 de acuerdo con la RES: 217/2014	A criterio del profesional según baremación de Prueba PPAC Versión 3 de acuerdo con la RES: 217/2014
ANTISOCIAL	5	0	A criterio del profesional según baremación de Prueba PPAC Versión 3 de acuerdo con la RES: 217/2014	A criterio del profesional según baremación de Prueba PPAC Versión 3 de acuerdo con la RES: 217/2014
DEPENDENCIA	5	0	A criterio del profesional según baremación de Prueba PPAC Versión 3 de acuerdo con la RES: 217/2014	A criterio del profesional según baremación de Prueba PPAC Versión 3 de acuerdo con la RES: 217/2014
EVASIVA	5	1	A criterio del profesional según baremación de Prueba PPAC Versión 3 de acuerdo con la RES: 217/2014	A criterio del profesional según baremación de Prueba PPAC Versión 3 de acuerdo con la RES: 217/2014
EZQUIZOIDE	5	0	A criterio del profesional según baremación de Prueba PPAC Versión 3 de acuerdo con la RES: 217/2014	A criterio del profesional según baremación de Prueba PPAC Versión 3 de acuerdo con la RES: 217/2014
EZQUIZOTIPICO	5	0	A criterio del profesional según baremación de Prueba PPAC Versión 3 de acuerdo con la RES: 217/2014	A criterio del profesional según baremación de Prueba PPAC Versión 3 de acuerdo con la RES: 217/2014
HISTRIONICO	5	3	A criterio del profesional según baremación de Prueba PPAC Versión 3 de acuerdo con la RES: 217/2014	A criterio del profesional según baremación de Prueba PPAC Versión 3 de acuerdo con la RES: 217/2014
LIMITROFE	5	0	A criterio del profesional según baremación de Prueba PPAC Versión 3 de acuerdo con la RES: 217/2014	A criterio del profesional según baremación de Prueba PPAC Versión 3 de acuerdo con la RES: 217/2014
OBSESIVO	5	2	A criterio del profesional según baremación de Prueba PPAC Versión 3 de acuerdo con la RES: 217/2014	A criterio del profesional según baremación de Prueba PPAC Versión 3 de acuerdo con la RES: 217/2014
PARANOIDE	5	0	A criterio del profesional según baremación de Prueba PPAC Versión 3 de acuerdo con la RES: 217/2014	A criterio del profesional según baremación de Prueba PPAC Versión 3 de acuerdo con la RES: 217/2014

SUEÑO	5	0	A criterio del profesional según baremación de Prueba PPAC Versión 3 de acuerdo con la RES: 217/2014	A criterio del profesional según baremación de Prueba PPAC Versión 3 de acuerdo con la RES: 217/2014
-------	---	---	--	--

### INTELIGENCIA

	Resultados Obtenidos	Grupo 1	Grupo 2
COEFICIENTE INTELECTUAL	104	>= 70	>= 70
INTELIGENCIA PRACTICA	ALTO	(Alto 5 ; Medio 3 a 4; Bajo 0 a 2) Aprobados	(Alto 5 ; Medio 3 a 4; Bajo 0 a 2) Aprobados

Estado: APROBADO

16-sep-2019

Comentario

CANDIDATO QUE AL MOMENTO DE LA VALORACION PRESENTA RASGOS HISTRIONICOS QUE NO AFECTAN SU CAPACIDAD NORMAL PARA SOCIALIZAR, CON UN CI DENTRO DE LOS PARAMETROS NORMALES. SEGUN RESOLUCION 217/14.  
NO SE EVIDENCIO NINGUNA FALENCIA MOTRIZ.  
CANDIDATO APROBADO.

Restricciones

NINGUNA

*Jeimmy Poveda S.*  
**PSICOLOGA**  
C. 14 U. INCCA DE COLOMBIA  
JEIMMY POVEDA SUZUMONTES  
Psicólogo  
RM: 142598

Huella Psicólogo

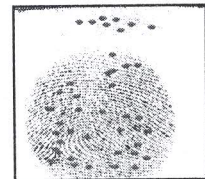

*Helena Catalina Florez*  
TP: 164927  
Psicóloga  
Firma del Certificador

*Santiago Vanegas*  
Firma Evaluado 52561698