

**CERTIFICADO DE APTITUD FISICA, MENTAL Y DE COORDINACION MOTRIZ PARA SEGURIDAD VIAL**

**NOMBRE:** CRISTIAN CAMILO ESCOBAR MENESES  
**DIRECCIÓN:** CRA 37 63-67 INT 1208MEDELLIN  
**EMPRESA:** VIAJES COLEGIOS Y TURISMO S.A.

**DOCUMENTO:** 1017126504  
**TELÉFONO:** 3007356233

**EDAD:** 34.5 Años  
**GENERO:** M

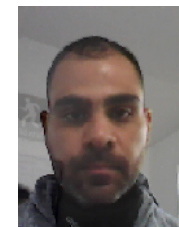

**ANALISIS:** La certificación de las condiciones de salud para realizar trabajos de conducción de vehículos de manera segura, está reglamentada por el Ministerio de Transporte mediante la Ley 1503 de 2011; el Decreto 2852 de 2013; las Resoluciones 2984 de 2007, 12336 de 2012, 1565 y 217 de 2014 y establece que todo trabajador que vaya a realizar actividades de conducción de vehículos, requiere tener una certificación de cumplimiento de los requisitos exigidos.

CERTIFICADO MÉDICO DE APTITUD PARA INGRESAR AL PROGRAMA DE SEGURIDAD VIAL: **APTO**

**NOTA:** CONSIDERACIONES TENIDAS EN CUENTA PARA LA EXPEDICIÓN DEL CERTIFICADO DE APTITUD FÍSICA, MENTAL Y DE COORDINACIÓN MOTRIZ PARA EL INGRESO AL PROGRAMA DE SEGURIDAD VIAL: Este tipo de actividades están considerado como de alto riesgo para la seguridad y vida de los trabajadores que los realizan y de terceros, lo que hace necesario tomar todas las medidas de seguridad necesarias para minimizar el riesgo de eventos adversos. La evaluación médica se ciñe a lo establecido en las Resoluciones 2346 de 2007 y 1918 de 2009 de los Ministerios de Trabajo y de Salud y Protección Social y al Protocolo Médico de Seguridad Vial, acorde con el Anexo de la Resolución 12336 de 2012, para definir la aptitud en aspirantes a realizar este tipo de trabajos.

Esta certificación establece que las condiciones del evaluado son adecuadas, con relación a las exigencias psicofísicas de la actividad.

Para esta certificación se tuvieron en cuenta:

1. La Evaluación Psicológica se hace para descartar posibles trastornos que influyan de manera negativa en la conducción, mediante un examen mental, un test de personalidad y la evaluación clínica para corroborar su estado, de manera confiable.
2. La prueba de coordinación motriz evalúa que no existan alteraciones motrices que impidan la conducción. Se hace mediante la verificación de la respuesta visual para adecuarse a condiciones cambiantes, la coordinación bimanual y la medición de los tiempos requeridos para reacciones múltiples.
3. La evaluación de su capacidad visual, la cual es indispensable para la identificación de peligros.
4. La Audiometría, para valorarla capacidad auditiva para escuchar advertencias y garantizar un adecuado relacionamiento con el entorno.
5. Un completo examen médico, que incluye un énfasis osteomuscular y un exhaustivo examen del equilibrio, el cual incluye pruebas clínicas de equilibrio dinámico y estático.

Esta certificación brinda una herramienta al Sistema de Gestión de la Seguridad y Salud en el Trabajo, para ayudar a la Empresa a reducir la incidencia de eventos relacionados con fallas de seguridad vial.

Responsable: ALEJANDRO PELAEZ SÁNCHEZ  
Médico  
Instituto de Ciencias de la Salud CES  
Resolución N° 15415  
Especialista en Salud Ocupacional  
Universidad CES  
Resolución N° 124403 DSSC

CRISTIAN CAMILO ESCOBAR MENESES



Escanee el código si  
desea verificar datos

**Transversal 5A No. 45-188 Medellín - Colombia PBX: 604 66 60**  
[www.colmedicos.com](http://www.colmedicos.com) [info@colmedicos.com](mailto:info@colmedicos.com)