	SISTEMA INTEGRADO DE GESTION	
	SISTEMA DE GESTION DE SEGURIDAD Y SALUD EN EL TRABAJO	
	FORMATO DE PRUEBA TEORICA DE CONDUCCION	
	CODIGO: HSEQ-SST-FOR-42	VERSION: 1

NOMBRES Y APELLIDOS: Yh Tally Inés Gama

NUMERO DE IDENTIFICACION: 13469777 FECHA: 01-08-2019

CUESTIONARIO EXAMEN TEÓRICO

CONOCIMIENTOS LEGALES

- 1.- De las siguientes afirmaciones, ¿cuál es falsa?
 - a) Está prohibido consumir alcohol en el interior de vehículos motorizados.
 - b) Está prohibido conducir un vehículo encontrándose en condiciones físicas o síquicas deficientes.
 - c) Se entiende que una persona se encuentra en estado de ebriedad cuando presenta una concentración igual o superior a 1.0 gramos por mil de alcohol en la sangre.
 - ☒ d) La conducción en estado de ebriedad sólo se sanciona con una multa elevada.

- 2.- Suponga que usted acaba de participar en un accidente de tránsito en el que se han producido daños y que producto del desconcierto escapa rápidamente del lugar. Lo anterior significará que:
 - a) Se presumirá que usted ha sido el culpable del accidente.
 - b) Se presumirá que usted no tuvo responsabilidad alguna.
 - ☒ c) A usted se le aplicará sólo una infracción a la Ley de Tránsito.
 - d) Usted podrá olvidarse del hecho porque con seguridad no pasará nada más.

- 3.- Usted se ve involucrado en un accidente en que una persona ha resultado con lesiones leves, ¿debe usted informar el hecho a Carabineros?
 - ☒ a) Sí, debe dar cuenta del hecho a la policía dentro de los próximos 20 días.
 - b) No, el pasajero lesionado debe decidir si se informa a la policía o no.
 - c) No, los accidentes en que sólo resultan lesionados leves no se informan a la policía.
 - d) Sí, debe dar cuenta del hecho a la autoridad policial más inmediata a la brevedad.

- 4.- ¿En qué situación puede usted usar la bocina de su vehículo?
 - a) Cuando quiere apurar a peatones que van cruzando.
 - b) Cuando saluda a otros usuarios de la vía.
 - ☒ c) Cuando trata de prevenir a otros acerca de un peligro.
 - d) Cuando desea manifestar su disgusto.

- 5.- ¿En qué situación puede usted hacer sonar la bocina de su vehículo?
 - a) Para llamar la atención de un amigo.
 - b) Para que le cedan el paso.
 - c) Para apurar a un conductor que va más lento.
 - ☒ d) Para prevenir la ocurrencia de un accidente.

- 6.- Usted se va acercando a un cruce con el semáforo en verde. ¿Cuándo no debe usted ingresar al cruce?
 - a) Cuando hay peatones esperando para cruzar.
 - ☒ b) Cuando pasado el cruce su pista no esté lo suficientemente despejada.
 - c) Cuando usted cree que la luz amarilla está próxima a aparecer.
 - d) Cuando usted va a virar a la derecha.

PROCESO: Seguridad y Salud en el Trabajo	ELABORADO POR: Jhon Fredy Henao Carvajal-Departamento HSEQ	REVISADO POR: Frank Fernández-Director de Operaciones
PROCEDIMIENTO: Plan Estratégico de Seguridad Vial	APROBADO POR: Viviana Andrea Botero Calderón-Gerente	PAGINA 1 de 5
RESPONSABLE: Departamento HSEQ	FECHA DE ELABORACION: 04/01/2019	FECHA DE ACTUALIZACION:

- 7.- El conductor del vehículo que se observa en la fotografía se quiere incorporar a la vía desde un camino de tierra. ¿Qué obligación tiene Ud. con respecto a él?



- a) Ninguna, porque es el conductor de dicho vehículo quien tiene que ceder el paso.
☒ b) Facilitarle, en la medida de lo posible, su incorporación.
 c) Cederle el paso porque se incorpora desde la derecha.
 d) Cederle el paso porque se incorpora desde un camino de tierra.
- 8.- ¿Frente a cuál de las siguientes señales debe Ud. detenerse siempre antes de virar a la izquierda?



a)

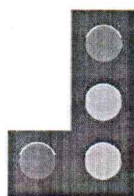

b)



c



☒ d)

- 9.- La figura muestra una calzada bidireccional. ¿Es correcto el adelantamiento?

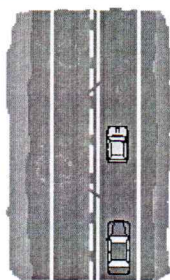

- a) Sí
☒ b) No

PROCESO: Seguridad y Salud en el Trabajo	ELABORADO POR: Jhon Fredy Henao Carvajal-Departamento HSEQ	REVISADO POR: Frank Fernández-Director de Operaciones
PROCEDIMIENTO: Plan Estratégico de Seguridad Vial	APROBADO POR: Viviana Andrea Botero Calderón-Gerente	PAGINA 2 de 5
RESPONSABLE: Departamento HSEQ	FECHA DE ELABORACION: 04/01/2019	FECHA DE ACTUALIZACION:

	SISTEMA INTEGRADO DE GESTION	
	SISTEMA DE GESTION DE SEGURIDAD Y SALUD EN EL TRABAJO	
	FORMATO DE PRUEBA TEORICA DE CONDUCCION	
	CODIGO: HSEQ-SST-FOR-42	VERSION: 1

10.- La figura muestra una calzada bidireccional. ¿Es correcto el adelantamiento?

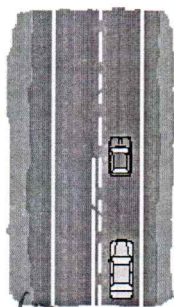

- a) ☒ Sí
b) ☐ No

11.- ¿Adelantaría Ud. al auto que va delante suyo?

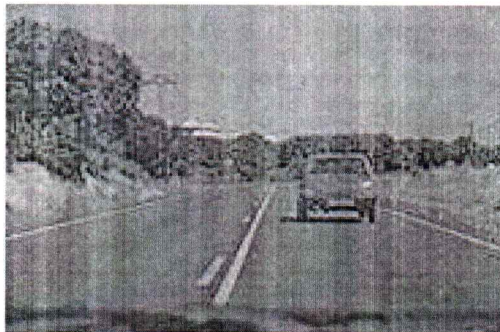

- a) ☐ Sí, si no viene algún vehículo en contra.
b) ☐ Sí, porque la demarcación lo permite.
c) ☐ Sí, siempre que vaya muy lento.
d) ☒ No

12.- Como se observa en la fotografía, en una calzada de 3 pistas ningún vehículo va cerca suyo, ¿va Ud. por la pista correcta?

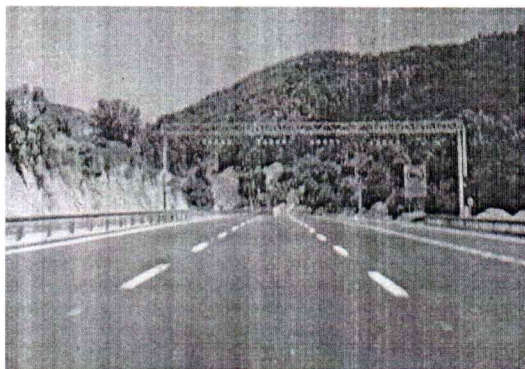

- a) ☒ Sí

PROCESO: Seguridad y Salud en el Trabajo	ELABORADO POR: Jhon Fredy Henao Carvajal-Departamento HSEQ	REVISADO POR: Frank Fernández-Director de Operaciones
PROCEDIMIENTO: Plan Estratégico de Seguridad Vial	APROBADO POR: Viviana Andrea Botero Calderón-Gerente	PAGINA 3 de 5
RESPONSABLE: Departamento HSEQ	FECHA DE ELABORACION: 04/01/2019	FECHA DE ACTUALIZACION:

	SISTEMA INTEGRADO DE GESTION	
	SISTEMA DE GESTION DE SEGURIDAD Y SALUD EN EL TRABAJO	
	FORMATO DE PRUEBA TEORICA DE CONDUCCION	
	CODIGO: HSEQ-SST-FOR-42	VERSION: 1

b) ☒ No

13.- Sólo los vehículos de emergencia pueden utilizar en servicio de carácter urgente, dispositivos de sonido especial adecuado a sus funciones. De los siguientes vehículos, ¿cuáles no pueden usar tales dispositivos?

- a) Los vehículos policiales.
- b) Los carros bomba.
- ☒ c) Los camiones recolectores de basura.
- d) Las ambulancias.
- a) Multa de hasta una UTM
- b) Multa de una a dos UTM
- c) Multa de una UF

14.- ¿Qué significa esta señal?



- a) Informa que el estacionamiento debe efectuarse en gran parte sobre la berma.
- b) Advierte sobre una ribera sin protección.
- ☒ c) Advierte sobre proximidad de vehículos estacionados en la berma.
- d) Advierte sobre la existencia de un desnivel importante entre la calzada y la berma o entre pistas adyacentes.

15.- Justo antes de un puente Ud. encuentra esta señal. ¿Qué significa?

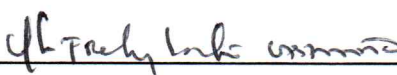

- a) Que no pueden circular más allá de la señal vehículos cuyo peso por eje sea superior a 10 toneladas.
- ☒ b) Que no pueden circular más allá de la señal vehículos cuyo peso total sea superior a 10 toneladas.
- c) Que no pueden circular más allá de la señal vehículos de más de 10 metros de largo.
- d) Que los vehículos de más de 10 toneladas deben circular lentamente.

Firma del Trabajador: 

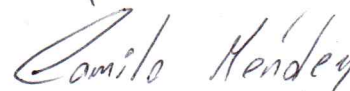
Nombre y Firma del Evaluador: 

Cargo: sub-gerente

PROCESO: Seguridad y Salud en el Trabajo	ELABORADO POR: Jhon Fredy Henao Carvajal-Departamento HSEQ	REVISADO POR: Frank Fernández-Director de Operaciones
PROCEDIMIENTO: Plan Estratégico de Seguridad Vial	APROBADO POR: Viviana Andrea Botero Calderón-Gerente	PAGINA 4 de 5
RESPONSABLE: Departamento HSEQ	FECHA DE ELABORACION: 04/01/2019	FECHA DE ACTUALIZACION: