

# Certificado Médico Laboral

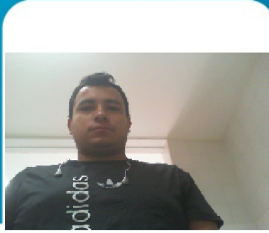

SERVICIOS MÉDICOS SAN IGNACIO S.A.S. - NIT: 890933726-1



Fecha Cierre: 28/09/2023 12:15:03 p. m.

Certificado de aptitud: 1007847405-1422647

## HISTORIA CLINICA OCUPACIONAL Y CONDUCCION

### Información del Paciente

<b>Fecha y Lugar:</b>	28 sept. 2023 - MEDELLIN	<b>Tipo de Examen:</b>	INGRESO
<b>Paciente:</b>	JUAN PABLO RAMIREZ GONZALEZ	<b>Identificación:</b>	1007847405
<b>Género:</b>	MASCULINO	<b>Edad:</b>	23
<b>Fecha:</b>	5/12/1999	<b>Teléfono:</b>	
<b>Estado Civil:</b>		<b>Cargo:</b>	CONDUCTOR
<b>Dirección:</b>	CRA 50 D 96 04	<b>EPS:</b>	FAMISANAR
<b>Escolaridad:</b>	BACHILLERATO	<b>ARL:</b>	NO REPORTA
<b>Empresa:</b>	PARTICULAR -	<b>AFP:</b>	COLPENSIONES
		<b>AREA: OPERATIVA</b>	
		<b>Peso: 108 Talla: 180 IMC: 33</b>	

### Exámenes Diagnósticos Realizados

<b>PRUEBA PSICOSENSOMETRICA</b>	APROBADA	SE SUGIERE CONSERVAR HÁBITOS DE AUTOCUIDADO QUE PERMITAN PRESERVAR SU INTEGRIDAD Y LA DE LOS DEMÁS EN LA VÍA, DENTRO DEL PROTOCOLO DE SEGURIDAD VIAL.
<b>AUDIOMETRIA TAMIZ</b>	NORMAL	1. CONTROL PERIÓDICO, 2. PAUTAS DE CUIDADO AUDITIVO, 3. USO DE ELEMENTOS DE PROTECCIÓN AUDITIVA EN EXPOSICIÓN A RUIDO
<b>OPTOMETRIA</b>	ANORMAL CORREGIDA	CONTINUAR CON LENTES EN USO. CONTROL EN UN AÑO.
<b>MEDICINA OCUPACIONAL</b>		HIGIENE POSTURAL, PAUSAS ACTIVAS, HABITOS DEPORTIVOS Y NUTRICIONALES, UTILIZAR EQUIPOS Y ELEMENTOS DE PROTECCION PERSONAL APROPIADOS PARA EL OFICIO, UTILIZAR CORRECCIÓN OPTICA
<b>EVALUACION OSTEOMUSCULAR</b>	NORMAL	
<b>ESQUEMA VACUNACION COVID-19</b>	ESQUEMA COMPLETO	
<b>VERIFICACION DE SINTOMAS Y PREEXISTENCIAS DE RIESGO PARA COVID-19</b>	SIN RIESGO	

### Concepto Laboral

**PUEDE DESEMPEÑAR EL CARGO**  
**PUEDE DESEMPEÑAR FUNCIONES DE CONDUCTOR**

Observaciones:

RECOMENDACIONES PARA EL CARGO: CUMPLE CON LOS REQUISITOS CLINICOS Y PARACLINICOS CON LO ESTABLECIDO EN LA RESOLUCION 1565 DE 2014.

### Tipo de Restricción Condiciones, Factores, Agentes Asociados Permanente

NO

### Ingresar al Sistema de Vigilancia Epidemiológica (SVE) o Programa de Prevención y Promoción (PPyP)

PROGRAMAS DE VIGILANCIA DE ACUERDO A LOS RIESGOS LABORALES PRIORITARIOS PARA EL CARGO  
DEFINIDOS EN LA MATRIZ DE RIESGOS DE LA EMPRESA

SVE

### Información de Remisiones

OPTOMETRIA	EVALUACION PERIODICA ANUAL
NUTRICION	EVALUACION Y CONTROL DEL PESO-

**Sede Centro**  
Cra 44 N° 48 - 51  
Plazuela San Ignacio  
Medellín

**Sede Poblado**  
Cra 48 B N° 16 Sur - 38  
Sector Aguacatala  
Medellín

(604) 216 1144

[www.smsi.com.co](http://www.smsi.com.co)  
[smsi@une.net.co](mailto:smsi@une.net.co)

Medellín, Colombia

## Consideraciones Jurídicas

### CONSIDERACIONES JURÍDICAS

Las resoluciones 2346 de 11 de julio de 2007 y la 1918 de junio de 2009, la resolución 839 de 2017 y decreto 1072 de 2015 Art. 2.2.4.6.13 numerales 1 y 2 del ministerio de trabajo y salud y protección social y las normas que la modifiquen, adicionen, sustituyan o deroguen que reglamentan la práctica y contenido de las evaluaciones médicas ocupacionales, con el objetivo de determinar la aptitud para el trabajo a desempeñar, acorde con los requerimientos definidos por el empleador en el perfil del cargo y establecer la existencia de restricciones o limitaciones del aspirante. También establece que la empresa solo puede conocer el CERTIFICADO MÉDICO del paciente. Los documentos completos de la historia clínica ocupacional están bajo nuestra guarda y custodia, acorde con lo establecido en la resolución 1918 de junio 5 de 2009 del Ministerio de Protección Social y el trabajador puede obtener una copia de ellos cuando lo requiera, entendiendo que hace parte integral de su historial médico.

Se entrega al trabajador la información de los resultados, pruebas o valoraciones complementarias ocupacionales dando cumplimiento a la Resolución 2346 de 2007 Art. 10 y Resolución 0312 de 2019 y las normas que la modifiquen, adicionen, sustituyan o deroguen, con la única finalidad en la promoción de la salud de los trabajadores y de los mecanismos de prevención y control de alteraciones de la salud.

Las respuestas dadas por mí en este(os) exámenes están completas y son verídicas; autorizo a la IPS SERVICIOS MEDICOS SAN IGNACIO para que emita un certificado de aptitud con unas recomendaciones médicas ocupacionales descritas anteriormente, dando cumplimiento al decreto 1072 del 2015 y las normas que la modifiquen, adicionen, sustituyan o deroguen, para el programas de seguridad y salud en el trabajo y se recomienda realizar exámenes ocupacionales acorde a la matriz de peligros y profesigramas.



Gustavo A. Espinal M.

Juan Pablo Ramirez

Médico Especialista en Salud Laboral  
GUSTAVO ALONSO ESPINAL MONSALVE  
LIC. 12644 REG. CMC2016 - 8186

Firma y cédula del Paciente  
JUAN PABLO RAMIREZ GONZALEZ  
Identificación: 1007847405

**Sede Centro**  
Cra 44 N° 48 – 51  
Plazuela San Ignacio  
Medellín

**Sede Poblado**  
Cra 48 B N° 16 Sur – 38  
Sector Aguacatala  
Medellín



(604) 216 1144

[www.smsi.com.co](http://www.smsi.com.co)  
[smsi@une.net.co](mailto:smsi@une.net.co)

Medellín, Colombia





## Reporte Psicomotriz

Nombres **JUAN PABLO RAMIREZ GONZALEZ**  
Doc CC1007847405  
Sexo M  
F Nacim 1999-12-05  
Ocup CONDUCTOR  
Fecha 2023-09-28

Servicios Medicos San Ignacio  
SEDE CENTRO  
890933726-1  
Crr 48 B No 16 SUR - 38 MEDELLIN  
Tel.2161144

### Resumen de Resultados Test Psico-Motriz

Parámetro	Rango de Aprobación	Resultado					
Atención Concentrada							
Tiempo Medio de Reacción de Respuesta (T.M.R.R)	<= 0.690 Seg.	0.532					
Tiempo Medio de Reacción en el Acierto (T.M.R.A)	<= 0.690 Seg.	0.532					
Num. Errores	<= 5 Errores	0					
Reacciones Múltiples							
Tiempo Medio de Reacción de Respuesta (T.M.R.R)	<= 1.140 Seg.	0.841					
Tiempo Medio de Reacción en el Acierto (T.M.R.A)	<= 1.140 Seg.	0.841					
Num. Errores	<= 7 Errores	0					
Reacción al Frenado							
Tiempo Promedio de Reacción (T.P.R)	<= 0.750 Seg.	0.661					
Coordinación Bimanual - Motricidad Fina							
Tiempo Total de error (T.T.E)	<= 4.830 Seg.	1.184					
Num. Errores	<= 15 Errores	3					
Velocidad de Anticipación							
Tiempo Medio de Desviación (T.M.D)	<= 0.830 Seg.	0.138					
Trazabilidad de la Medida							
Documento CC1007847405	Fecha 2023-09-28 11:18:36	Modelo AGX-PT2	Serie # CPU03-2386	Firmware 1.0.0.1	Prueba # PT2-03	Form# PT2-03	Batena BPT-

#### Observaciones:

EL EVALUADO SE MOSTRÓ ATENTO CON CAPACIDAD PARA REACCIONAR Y DISCRIMINAR MÚLTIPLES ESTÍMULOS AUDITIVOS Y VISUALES HAY COORDINACIÓN BIMANUAL, REACCIONA Y ANTICIPA LA VELOCIDAD ADECUADAMENTE. A NIVEL PSICOLÓGICO NO SE EVIDENCIA DIFICULTADES SIGNIFICATIVAS QUE IMPIDAN SU LABOR.

#### Servicios Ordenados:

PALL - Aptitudes Psico-Motrices (Todos) [3]

#### Status/Certificado

Aprobado

CATALINA JIMENEZ JARAMILLO  
PSICOLOGIA, TP. 154385

JUAN PABLO RAMIREZ GONZALEZ  
Evaluado