

PROCESO SGI-SST

Versión: 2

PRUEBA TEORICA PARA CONDUCTORES



Fecha elaboración: 21/02/2022

Fecha aprobación: 21/02/2022

Vigencia a partir de: 21/02/2022

Documento elaborado por:
Coordinadora SGI-SST

Aprobado por:
Comité de Calidad

TALLER MANEJO

Ingreso _____

Seguimiento _____

Apellido _____

Nombre Guillermo Roberto Lora G

Identificación No: 14613662 Fecha 01/02/2022 Ciudad San Juan

TEMA	MANEJO
CALIFICACIÓN	22 81%
PUNTAJE TOTAL	Aprobó

Referente de Calificación

TEMA	MANEJO
PUNTAJE APROBADO	27

EN LAS SIGUIENTES PREGUNTAS MARCA CON UNA X LA RESPUESTA ADECUADA

1. Líneas discontinuas blancas en el pavimento quieren decir...

- A-Que se permite cruzar la línea con precaución
- B-Que el carril izquierdo es para ciclistas y motoristas
- C-Que el tráfico se mueve en ambas direcciones
- D-Que no se permite cambiar de carril
- ☒ E-Puedes cambiar de carril cuando sea seguro hacerlo ✓

2. Si ves esta señal mientras manejas, debes:

- ☒ A-Reducir la velocidad de tu vehículo ✓
- B-Incrementar la velocidad de tu vehículo
- C-Dar vuelta a la izquierda y después a la derecha

PRIMERA TECNICA PARA CONDUCTORES



Fecha elaboración: 21/02/2023

Fecha aprobación: 21/02/2023

Vigencia a partir de: 21/02/2023

Documento elaborado por:

Coordinadores SG 551

Aprobado por:

Comité de Calidad

Dar vuelta a la derecha y después a la izquierda



1. Ante una sola línea discontinua separando dos carriles de tránsito que se mueven en direcciones opuestas...

B-No puedo cruzar la línea en ningún caso

☒ C-Puedo cruzar temporalmente la línea cuando rebaso un vehículo que se encuentra frente a mí ✓

D-Debo mantenerme a la izquierda de la línea

4. Si al aproximarte a una intersección ves esta señal y no hay una línea de detención. ¿Qué debes hacer?

A-No avanzar y dar vuelta de inmediato

B-Avanzar lentamente sin detenerse

☒ C-Detenerme antes de ingresar en la intersección ✓

D-Detenerme justo después ingresar en la intersección



5. El límite legal de concentración de alcohol en sangre (BAC) por encima del cual puedes ser acusado de Conducir Bajo la Influencia (DUI) es...

A-0.10%

B-0.08%

C-0.07%

☒ D-0.05% ✓

6. ¿Qué significa esta señal?

☒ A-Vuelta en U no permitida ✓

B-Vuelta en U permitida

C-Curva cerrada a la izquierda más adelante

PROCESO SG-SS1

Versión: 2

Fecha elaboración: 21/02/2023

Fecha actualización: 21/02/2023

Vigencia a partir de: 21/02/2023

PRUEBA TEORICA PARA CONDUCTORES

Documento elaborado por:
Coordinadora SG-SS1

Aprobado por:
Comité de Calidad



7. Si estás en una intersección y escuchas la sirena de algún vehículo de emergencia, debes...

- A- No avanzar y detenerte de inmediato en la intersección.
- B- Avanzar lentamente y detenerte en la intersección.
- ☒ C- Continuar a través de la intersección y detenerte. ✓
- D- Continuar a través de la intersección y avanzar lentamente.

8. Si el conductor frente a ti está señalando con su mano y brazo apuntando hacia arriba, esto significa que el conductor quiere...

- ☒ A- Doblar a la derecha. ✓
- B- Doblar a la izquierda.
- C- Disminuir su velocidad. Detenerse.

9. Esta señal representa...

- ☒ A- Zona escolar. ✓
- B- Zona de juegos.
- C- Paso de peatones.
- D- Una biblioteca.



10. Esta señal te advierte de...

- A- Un camino resbaladizo.
- ☒ B- Un camino sinuoso. ✓
- C- Un camino cuesta arriba.
- D- Un camino de doble sentido.

PRUEBA TEÓRICA PARA CONDUCTORES

Documento elaborado por:
Coordinadora SG SAT

Aprobado por:
Comité de Calidad



11. Mientras conduces en la neblina, debes usar tus...

- ☒ A Luces bajas ✓
- ☐ B Luces de emergencia
- ☐ C Luces altas
- ☐ D Luces de estacionamiento

12. Cuando haya una línea amarilla sólida y una discontinua en carriles opuestos de tráfico, no debes rebasar...

- ☒ A Si la línea discontinua está de tu lado ✗
- ☐ B Si la línea sólida no está de tu lado

☐ C Ninguna de las anteriores



13. Esta señal de advertencia representa...

- ☐ A Inicio de carretera dividida
- ☐ B Inicio de carril con doble sentido
- ☐ C Fin de carretera dividida
- ☒ D Fin de carril de doble sentido ✗



14. Si quieres dar vuelta a la derecha en una intersección con esta señal

☐ A No tienes permitido dar vuelta a la derecha en esta intersección

PROCESO SG-551

Version: 2

Fecha elaboración: 11/02/2023

Fecha aprobación: 11/02/2023

Vigencia a partir de: 11/02/2023

PRUEBA TEORICA PARA CONDUCTORES

Documento elaborado por:
Coordinadora SG-551

Aprobado por:
Comité de Calidad



B. Lo puedes hacer mientras la carretera está despejada

C. Debes detenerte y continuar con precaución

☒ D. Debes esperar a la luz verde



D. Este letrero azul indica...

A. Un hospital adelante

B. Una carretera interestatal adelante

☒ C. Un hotel adelante

D. Un estacionamiento para personas con discapacidad adelante



16. Si ves un animal en tu camino, debes:

A. Aumentar la velocidad y pasar al animal rápidamente

B. Usar el claxon y mantener tu velocidad

☒ C. Reducir la velocidad

D. Abrir la ventana y gritarle al animal

17. ¿Qué significa este panel de flechas bitermitentes?

☒ A. El carril adelante está abierto al tráfico

B. obreros con banderines adelante

C. El carril izquierdo está curvándose adelante

D. El carril adelante está cerrado

PROCESO SG-SST

Versión 2

Fecha elaboración: 21/02/2023

Fecha aprobación: 21/02/2023

Vigencia a partir de: 21/02/2023

PRUEBA TEORICA PARA CONDUCTORES

Documento elaborado por:
Coordinadora SG-SST

Aprobado por:
Comité de Calidad

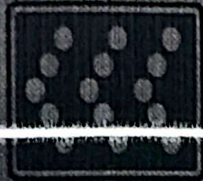

18. Esta figura octagonal es...

- A-Una señal de no entrar
- B-Una señal de ceder el paso
- ☒ C-Una señal de detención ✓
- D-Una señal de camino en construcción



19. Si ves dos líneas amarillas sólidas en tu camino, esto significa que...

- A-Rebasar está permitido en cualquier momento
- ☒ B-Rebasar está prohibido ✓
- C-Rebasar está permitido durante el día
- D-Rebasar está permitido durante la noche

20. Las señales amarillas y con forma de diamante, con letras o símbolos negros...

- A-Son señales de detención
- B-Son señales de destino
- ☒ C-Son señales de advertencia ✓
- D-Son señales de servicio

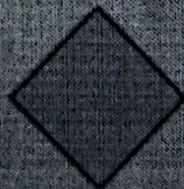

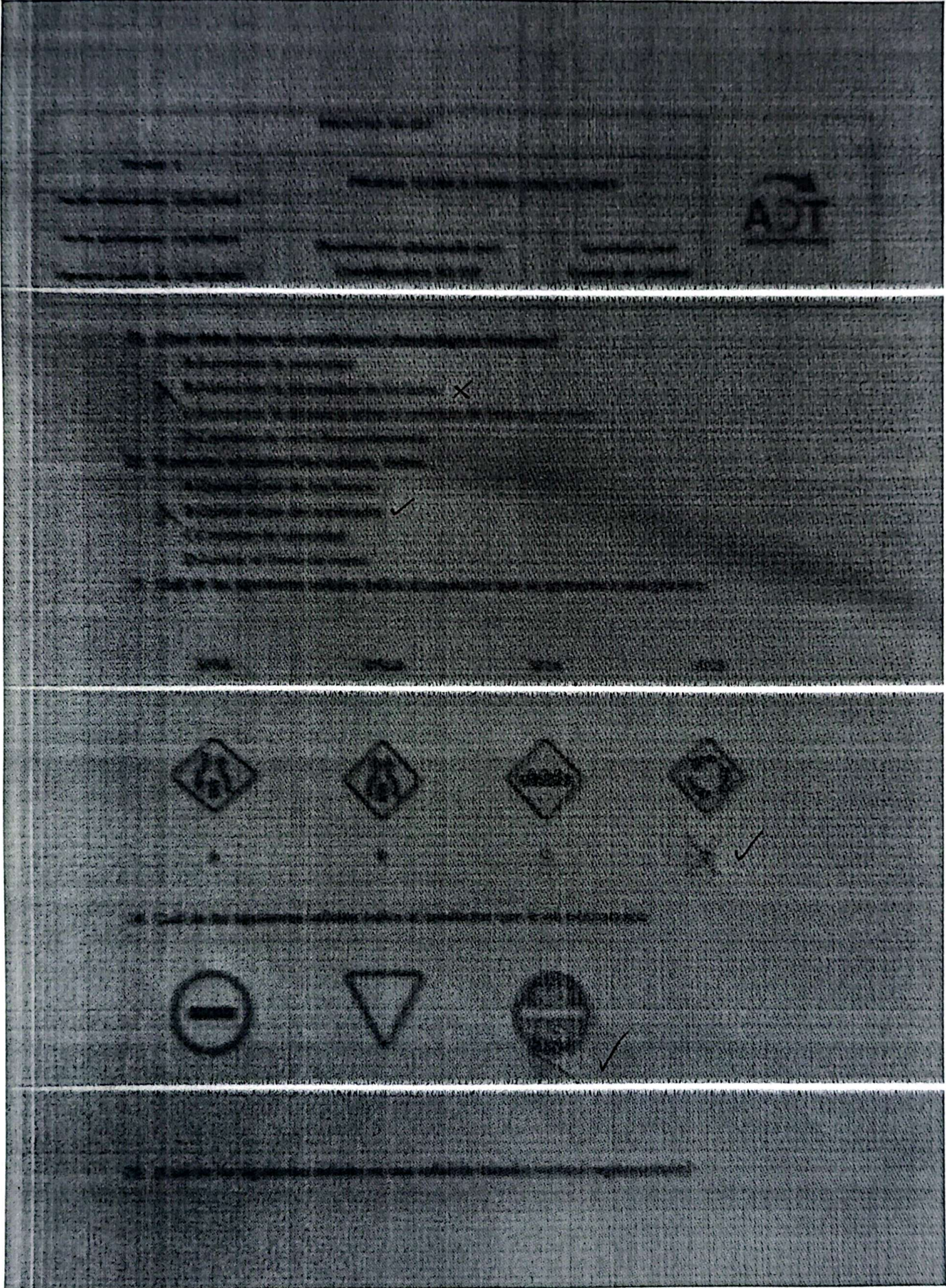

PROCESO SG-SSY			
Versión: 2	PRUEBA TEORICA PARA CONDUCTORES		
Fecha elaboración: 21/02/2023	Documento elaborado por: Evelina Gabriela A/S SSY	Aprobado por: Evelina de Calidad	
Fecha aprobación: 21/02/2023			



A



B



☒ C

26. Cuando usted ve la siguiente señal usted debe:



- ☒ A-Conservar el espacio reglamentario ✓
- ☐ B-Girar hacia la derecha
- ☐ C-Girar hacia la izquierda
- ☐ D-Adelantar el vehículo que va adelante

27. Escribe el nombre de las señales, que debes hacer al verlas.

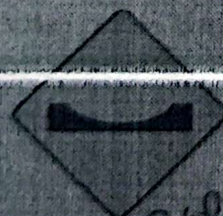

Depresión ✓

5A-25



Resalto ✓

Reducir la velocidad

PROYECTO 10-137

PROYECTO TÉCNICO PARA CONSTRUCCIÓN



Nombre del Proyecto: 10-137

Fecha de Emisión: 10/10/2010

Revisión: 1.0

Elaborado por:
Ingeniero Civil 10-137

Aprobado por:
Comité de Calidad

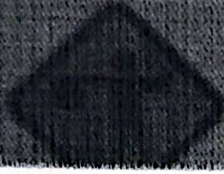

Señal reservada
para discapacitados ✓



Prohibido
pasar ✓

NO PASE ✓

Forma 100 (1)

Unidad 1

PRUEBA TEÓRICA PARA CONDUCTORES

Nombre del candidato: []

Fecha de realización: []

Nombre y apellidos del examinador: []

Elaborado por: []

Revisado por: []

Aprobado por: []

(Firma de Calificación)



COMPETENCIA DE MECÁNICA GENERAL

TEMA	MECANICA
COMPETENCIA	8 80%
NOTA 3	Aprobado
TOTAL	
Resumen de calificación	
TEMA	NOTA 3
NOTA 3	80%
Aprobado	

EN LAS SIGUIENTES PREGUNTAS MARCA CON UNA X LA RESPUESTA ADECUADA

Mecánica General

1. El acelerador:

- A. Mide la velocidad
- ☒ B. Trazado
- C. Potenciador

2. La función del embrague es:

- A. Poner el motor del vehículo
- B. Llevar fuerza al motor del vehículo
- ☒ C. Conectar y desconectar la fuerza del motor a la caja de velocidades

3. La función del libro de escala es:

- A. Marcar una respuesta
- B. Registrar la velocidad del coche
- ☒ C. Registrar las partes que se han roto del coche



Fecha: 11/11/2021

Nombre del participante:

Diseñado y elaborado por:

Aprobado por:

ADOPTRANS

Fecha de emisión del documento:

Transferencia 50-551

Comité de Calidad

4. La función del carburador es:
 - A. Marcar una respuesta
 - B. Refinar el combustible
 - C. Realizar la explosión en el motor
 - ☒ D. Realizar la mezcla exacta del aire con el combustible ✓
5. La función del filtro de aire es:
 - A. Separar el aire del aceite
 - ☒ B. Separar el aire del combustible ✓
6. Si durante la marcha del vehículo (carro) se desconecta un cable de buja:
 - A. El motor no funciona
 - ☒ B. El motor pierde fuerza ✓
 - C. El motor gira a la mitad de las revoluciones normales
7. Cual de los siguientes líquidos, al llegar a un nivel bajo puede ocasionar accidentes:
 - A. Líquido anticoagulante
 - ☒ B. Líquido de frenos ✓
 - C. Líquido de batería
 - D. Líquido refrigerante
8. El alto consumo de combustible se debe a:
 - B. Aceleraciones excesivas en las curvas
 - C. Frecuentes frenadas y aceleraciones
 - ☒ D. Todas las anteriores ✓
9. ¿cómo nota un conductor que hay fuga en el líquido de frenos?
 - ☒ A. El pedal del freno llega hasta el fondo ✓



- ☐ 1. To provide the service...
- ☐ 2. To provide the service...
- ☐ 3. To provide the service...
- ☐ 4. To provide the service...
- ☒ 5. To provide the service...
- ☒ 6. To provide the service...
- ☐ 7. To provide the service...
- ☐ 8. To provide the service...

MODELO 10-01

Forma 1

PRUEBA TECNICA PARA CONDUCTORES



Fecha de emisión: 15/01/2019

Fecha de vigencia: 15/01/2019

Fecha de revisión: 15/01/2019

Documento elaborado por:

Coordinadora 10-01

Aprobado por:

Comité de Calidad

COMPETENCIA NORMATIVIDAD, COMPORTAMIENTO VIAL Y SEGURIDAD VIAL

TEMA	NORMATIVIDAD	COMPORTAMIENTO VIAL	SEGURIDAD VIAL
CONDUCTOR	5 02%	9 82%	10 67%
PUNTAJE TOTAL	24 34	Prueba de calificación 70%	Prueba de calificación

Referencia de calificación

TEMA	NORMATIVIDAD	COMPORTAMIENTO VIAL	SEGURIDAD VIAL
PUNTAJE APROBADO	2	7	7

EN LAS SIGUIENTES PREGUNTAS MARCA CON UNA X LA RESPUESTA ADECUADA

Seguridad Vial

1. Intersección en:

- A. El área común de tránsito que no se cruza o convergen
- B. El área común de las calzadas que cruzan o convergen
- X C. Ninguna de las anteriores ✓

2. No se debe adelantarse en ninguna circunstancia a otro vehículo en:

- A. En intersecciones
- B. En los tramos de la vía donde exista una separación central continua o prohibición de adelantamiento
- C. En las vías de doble carril
- X D. En curvas o pendientes ✓

3. ¿qué información le proporciona la siguiente señal y como se clasifica?

PROCESO 501-551

versión 1

PRUEBA TEORICA PARA CONTRIBUYENTES



Fecha elaboración: 11/05/2018

Fecha aprobación: 11/05/2018

Vigencia: hasta el 31/05/2020

Elaboración elaborada por:
Coordinadora del AS1

Aprobada por:
Comité de Calidad



- A. Servicio telefónico / Informativa
- B. Estación de servicios / reglamentaria
- ☒ C. Servicio mecánico / informativa
- 4. ¿Qué información le proporciona la siguiente señal y cómo se clasifica?



que es prohibido adelantarse

- A. Sin tránsito / viano / preventiva
- B. Prohibido doble columna / informativa
- ☒ C. Prohibido adelantar o rebasar / Reglamentaria
- 5. ¿qué significa esta señal y como se clasifica?



- ☒ A. Más adelante incorporación de tránsito lateral derecho / preventiva
- B. Más adelante cambio lateral / preventiva
- C. Más adelante empalmes horizontales consecutivos / preventiva
- 6. El adelantamiento se deberá hacer por:
- ☒ A. La izquierda
- B. La derecha
- C. Cualquiera de las anteriores

PROCESO 10-101

PRUEBA TEORICA PARA CONDUCTORES



Desarrollado por:
Coordinadora de SST

Aprobado por:
Comité de Calidad

7. ¿Qué debe usted hacer al ser adelantado por otro vehículo?

- A. Encender las luces bajas
- B. Frenar bruscamente
- ☒ C. Mantener su velocidad o disminuirla para permitir el adelantamiento ✓

8. Al acercarse a una señal "zona de escuela", ¿qué debe hacer?

- ☒ A. Disminuir la velocidad ✓
- B. Tocar la bocina
- C. Aumentar la velocidad

9. Como se debe estacionar un vehículo cuando la vía es en subida:

- ☒ A. Con las ruedas delanteras hacia la calzada X
- B. Con las ruedas traseras hacia la calzada
- C. Con las ruedas delanteras hacia la calzada

10. ¿qué significa doble línea amarilla continua en el centro de una vía?

- A. Se usa para dividir los sentidos de circulación
- B. Que el asfalto está en mal estado
- ☒ C. Para ambos sentidos de circulación, que no debe ser traspasada ni se puede circular sobre ella ✓
- D. Que solo pueden circular vehículos particulares

11. cuando hay involucradas víctimas en un accidente de tránsito, ¿a cuál autoridad le corresponde conocer el siniestro?

- A. El Ministerio de Transporte
- ☒ B. La autoridad de tránsito X
- C. Las aseguradoras
- D. Las autoridades judiciales
- E. La policía comunal

12. Líneas discontinuas en el pavimento quiere decir:

- A. Que se permite cruzar la línea con precaución
- B. Que el carril izquierdo es para ciclistas y motoristas
- C. Que el tráfico se mueva en ambas direcciones
- D. Que no se permite cambiar de carril
- ☒ E. Puedes cambiar de carril cuando sea seguro hacerlo ✓

PRUEBA DE CONOCIMIENTOS

PRUEBA TEÓRICA PARA EXAMEN DE CONDUCTA



Fecha de emisión: 11/01/2019

Documento elaborado por:
Comisariado N° 537

Aprobado por:
Comité de Calidad

13. Cuando haya una línea amarilla sólida y una discontinua en caminos apartados de tráfico, no debes rebasar:

- ☒ A. Si la línea discontinua está de tu lado X
- ☐ B. Si la línea sólida no está de tu lado
- ☐ C. Si la línea sólida está de tu lado
- ☐ D. Ninguna de las anteriores

14. Cuando hay agua en el camino, debes reducir tu velocidad para evitar:

- ☐ A. Desgastar los llantas
- ☐ B. Salpicar a los demás
- ☒ C. La pérdida de los ejes con el camino X
- ☐ D. Hacer planeación

15. Los señales amarillos de advertencia de tránsito, por lo general, son:

- ☐ A. Son señales de detención
- ☐ B. Son señales de destino
- ☒ C. Son señales de advertencia ✓
- ☐ D. Son señales de servicio



Compartimiento Vía

16. ¿un conductor al enfrentar un signo "pare" deberá?

- ☐ A. Detenerse y esperar
- ☒ B. Detenerse y permitir el paso de los vehículos que circulan por la otra vía ✓
- ☐ C. Encender luces altas

17. Cuando se aproxima un vehículo de emergencia en el mismo sentido, el conductor deberá:

PROCESO SG-SST

Versión: 2

PRUEBA TÉCNICA PARA CONDUCTORES

Fecha elaboración: 21/05/2023

Fecha actualización: 21/05/2023

Última revisión de: 21/05/2023

Documento elaborado por:
Coordinadora SG-SST

Aprobado por:
Comité de Calidad



A. Acelerar y circular delante del vehículo de emergencia

B. Frenar, bruscamente

☒ C. Conducir el vehículo lo más a la izquierda o a la derecha posible, con el objeto de despejar la vía ✓

18. ¿Dónde Puede Efectuar El Viraje En "U" Cuando Circula En Su Vehículo?

A. En pasos peatonales

☒ B. A mitad de cuadra, si no está prohibido ✓

C. En la intersección

19. Que maniobra debe realizar a la circular por una vía de dos sentidos si va a girar a la izquierda

A. Situar al costado derecho de la calzada

☒ B. Situar progresivamente al costado derecho del eje de la calzada ✓

C. Situar al costado izquierdo de la calzada

20. Si en un caso de emergencia un conductor debe hacer uso de las señales corporales para cruzar a la derecha deberá:

☒ B. Sacar el brazo izquierdo formando escuadra con la mano hacia arriba ✓

C. Sacar el brazo izquierdo formando escuadra con la mano hacia abajo

21. ¿qué se entiende por conducir a la defensiva?

☒ A. Hacer valer sus derechos en todo momento ✗

B. Frenar antes de cada cruce

C. Tomar en cuenta los posibles errores de los demás

D. Hacer ver a los demás sus errores al conducir

22. Que Debe Hacer Usted Cuando Desea Cambiarse De Carril:

A. Fijarse en el tránsito que le va siguiendo

B. Frenar fuerte antes de cambiarse

PROCESO SG-SST

Versión: 1

Fecha elaboración: 11/01/2023

Fecha actualización: 01/01/2023

Vigencia a partir de: 11/01/2023

PRUEBA TÉCNICA PARA CONDUCTORES

Documento elaborado por:
Coordinadora SG-SST

Aprobado por:
Comité de Calidad



☒ C. Anunciar oportunamente su intención de cambiarse a través de la direccional ☒

D. Acelerar lo más rápido que pueda

23. Como Señalista Usted Con El Brazo Cuando Va A Dar Vuelta A La Izquierda:

A. Saca el brazo izquierdo y lo extiende hacia arriba

B. Saca el brazo izquierdo formando escuadra hacia abajo

☒ C. Saca el brazo izquierdo y lo extiende horizontalmente ☒

D. Saca el brazo izquierdo formando escuadra con la mano hacia arriba

24. Usted llega a una intersección regulada por semáforo que se encuentra en rojo y, al mismo tiempo, un policía o agente de tránsito le indica que avance, ¿qué debe hacer usted?

A. Detenerse, porque la luz roja se lo está indicando

☒ B. Avanzar, porque las instrucciones de un agente, prevalecen sobre las señales del tránsito ☒

C. Avanzar, sólo si detrás suyo no vienen otros vehículos

D. Avanzar, sólo si está seguro que la luz roja está próxima a cambiar

25. ¿Qué debe hacer para evitar colisiones en carretera?

A. Permanecer en el lado izquierdo de tu carril mientras manejas

☒ B. Mantener una distancia de seguimiento suficiente ☒

C. Cambiar de carril frecuentemente

D. Seguir a los otros vehículos de cerca

26. ¿en una carretera de doble sentido con un carril central especial, los conductores de cualquier dirección pueden usar este carril para?

A. Dar vuelta a la derecha

B. Dar vuelta en U

☒ C. Rebasar ☒

D. Dar vuelta a la izquierda

Normatividad

27. La velocidad máxima permitida en carretera es:



A. 105 km/h

B. 100 km/h

☒ C. 90 km/h ✓

25. ¿Por cuántos años el seguro obligatorio son?

A. Dos (2) años para los vehículos de servicio público

B. Tres (3) años para los vehículos de servicio particular

☒ C. Un (1) año para todos los vehículos que circulan en las vías nacionales ✓

26. Las señales verticales se clasifican en:

☒ A. Reglamentarias, informativas y preventivas ✓

B. Blancas, amarillas y rojas

28. En ocasiones la autoridad de tránsito podrá retirar con grúa vehículos de las calles:

A. Cuando el vehículo se encuentre estacionado en zonas prohibidas y su conductor no se encuentra cerca del vehículo

B. Cuando el vehículo se encuentre abandonado con áreas destinadas al espacio público y su conductor no se encuentra cerca del vehículo

C. Cuando se encuentra el vehículo bloqueando una vía principal y su conductor no está cerca del vehículo

☒ D. Todas las anteriores ✓

31. ¿Cuál es la distancia que debe mantener un conductor con respecto al vehículo de adelante?

A. Treinta (30) metros

B. Diez (10) metros

☒ C. Una distancia razonable y prudente ✓

32. Los vehículos (carro) deberán llevar encendidas las luces reglamentarias desde:

A. 12 hora antes de la puesta del sol, hasta 1/2 hora antes de su salida

PROCESO SG SST

Versión: 2

Fecha elaboración: 21/02/2023

PRUEBA TEORICA PARA CONDUCTORES



Fecha aprobación: 21/02/2023

Documento elaborado por:
Coordinadora SG SST

Aprobado por:
Comité de Calidad

Vigencia a partir de: 21/02/2023

- B. 1/2 hora después de la puesta del sol, hasta 1/2 hora antes de su salida
☒ C. Ninguna de las anteriores ✓

33. ¿en cuál caso puede un agente de policía o de tránsito suspender la licencia de conducción a un conductor?

- A. Cuando ocurre un accidente
B. Cuando el conductor infringe una norma de tránsito
☒ C. Cuando el conductor se encuentre en estado de embriaguez ✓
D. En ningún caso, solamente la puede suspender o cancelar una decisión judicial

34. Para conducir vehículos de servicio público, la edad mínima para expedir la licencia de conducción es:

- A. Veinte (20) años cumplidos
☒ B. Dieciséis (16) años cumplidos ✓
☒ C. Dieciocho (18) años cumplidos ✓