

10105 OK

NO favorable - estafa

ATO
Bicardo M.

SOLICITUD PARA VINCULAR VEHICULO DE TRANSPORTE DE CARGA				OPERACIÓN	
CATEGORIA				TRANSPORTE DE CARGA	
DATOS DEL VEHICULO Y PROPIETARIO					
Nombre Responsable				Telefono:	
Nombres del Propietario				RUT #	
Documento de identidad				Teléfonos	
Dirección Residencia				E-mail	
Dato del Vehículo		Placa	Marca	Modelo año:	
Tipo: Pax /Carga			Capac. Kg	Cilindraje:	
Número		Compañía		Vigencia Día/Mes/Año	
SOAT		La Previsora Compania de Seguro		01/11/2024	
TECNOMECANICA		CDA AUTOCHECK		30/10/2024	
INVIMA				DIA / MES / AÑO	
FUMIGACION				DIA / MES / AÑO	
DATOS DE LOS CONDUCTORES AUTORIZADOS					
Nombres Conductor 1				Teléfonos	
Documento de identidad				DIA / MES / AÑO	
Licencia de Conducción				Vencimiento	
EPS Afiliado(a)		ARL Afiliado(a)		Pensión Afiliado(a)	
				Tipo de Sangre	
Dirección Residencia				E-mail	
Referencia amigo(a)				Teléfono	
Referencia Familiar				Teléfono	
Referencia Familiar				Teléfono	
Nombres Conductor 2					
Documento de identidad				Teléfonos	
Licencia de Conducción				Vencimiento	
EPS Afiliado(a)		ARL Afiliado(a)		Pensión Afiliado(a)	
				Tipo de Sangre	
Dirección Residencia				E-mail	
Referencia Familiar				Teléfono	
Referencia amigo(a)				Teléfono	
Referencia amigo(a)				Teléfono	
<p>Manifestación voluntaria de querer vincular el vehículo de transporte especial y/o carga liviana para trabajar mediante convenio de colaboración y aceptación de las políticas de la Compañía:</p> <p>Acepto voluntariamente vincular el vehículo de placas: _____ de mi propiedad a CERCANOS RED TRANSACCIONAL SAS y/o CERCANOS TRAVEL CLUB, para atender el contrato de Transporte de Pasajeros firmado entre CERCANOS RED TRANSACCIONAL SAS y TRASLADOS Y LOGISTICA TRANSPORTE SAS. Acepto pagar los gastos de estudio, trámites de la vinculación y capacitación a que hubiese lugar, sin derecho a reclamar devolución alguna, una vez diligenciada y entregada la solicitud de vinculación. Me comprometo a cumplir con las políticas de la compañía en materia de confidencialidad de toda la información recibida, y la que recibiere de los potenciales usuarios del servicio de transporte de pasajeros y/o carga. Acepto que Cercanos no se hará responsable por comparendos de tránsito, ni por costos de inmovilización en el desarrollo y ejecución de dicho contrato. Acepto las oportunidades de prestar servicios de transporte de pasajeros o carga bajo mi responsabilidad y sujeto a las políticas de calidad, servicio y tarifas de Cercanos Travel Club, comprometiéndome a cumplir las órdenes de servicio que me asignen y yo acepte, con excelentes prácticas de servicio al cliente, honestidad, respeto y fidelidad con CERCANOS. Acepto pagar a CERCANOS los fee por concepto de servicios que me autoricen a recaudar a los clientes y Socios del CLUB CERCANOS. Me comprometo junto con los conductores asignados al vehículo afiliado a hacer buen uso de los canales de comunicación interna, mantener en buen estado los distintivos, papelería, tecnologías y demás objetos promocionales, que llegase a recibir de la Compañía so pena de recibir y pagar las sanciones definidas por CERCANOS. Me comprometo a mantener en buen estado mecánico y de limpieza el vehículo afiliado, además de exigir una excelente presentación del (los) conductor del mismo. Acepto y me comprometo a registrar todo servicio de transporte de pasajeros o carga que con mi vehículo preste a los afiliados a Cercanos Club o potenciales usuarios registrándolos con nombre y documento de identidad, entregarles el carnet y recibo de pago de Cercanos y hacerles firmar el micro-contrato de afiliación o representación si fuese necesario. Acepto que CERCANOS incluya mis datos y los del conductor(es) en aplicaciones de georreferenciación, plataformas de registro y control para el envío de mensajes de texto, correos electrónicos y reporte ante centrales de riesgo o entidades de control del Estado. Acepto hacer parte del círculo de la excelencia en calidad y prestación del servicio. Me comprometo a divulgar los buenos valores y servicio de la compañía CERCANOS a todos los clientes y a no atender de forma directa a ninguno de Ellos so pena de la desvinculación del vehículo de forma inmediata de CERCANOS y del conductor asignado.</p>					
Aviso legal: Cercanos Red Transaccional SAS se reserva el derecho de aceptar o rechazar la presente solicitud sin comunicar las razones que la motivaron.					
Firma de aceptación del Propietario y/o conductor administrador del vehículo				Firma de Aceptación de parte de Cercanos Red Transaccional SAS	
Firma y huella				1073505038	
En Bogotá, D.C. a los _____ del mes de _____ de 20 _____				En Bogotá, D.C. a los _____ del mes de _____ de 20 _____	

Cercanos Red Transaccional. Formato #001



REPÚBLICA DE COLOMBIA
MINISTERIO DE TRANSPORTE



LICENCIA DE TRÁNSITO No.

10029557371

PLACA
TSX565

MARCA
CHEVROLET

LÍNEA
N300

MODELO
2013

CILINDRADA CC
1.206

COLOR
MULTICOLOR

SERVICIO
PÚBLICO

CLASE DE VEHÍCULO
CAMIONETA

TIPO CARROCERÍA
PANEL

COMBUSTIBLE
GASOLINA

CAPACIDAD Kg/PSJ
550

NÚMERO DE MOTOR
B1219100549

REG VIN
N LZWCCAGA2D7002061

NÚMERO DE SERIE
LZWCCAGA2D7002061

REG NÚMERO DE CHASIS
N LZWCCAGA2D7002061

REG
N

PROPIETARIO: APELLIDO(S) Y NOMBRE(S)
MORENO MORA MIGUEL ANGEL

IDENTIFICACIÓN
C.C. 1073505038

RESTRICCIÓN MOVILIDAD

BLINDAJE

POTENCIA HP
81

DECLARACIÓN DE IMPORTACIÓN
352012000206124

I/E FECHA IMPORT.
I 25/07/2012

PUERTAS
5

LIMITACIÓN A LA PROPIEDAD

FECHA MATRICULA
25/10/2012

FECHA EXP. LIC. TTO.
14/07/2023

FECHA VENCIMIENTO

ORGANISMO DE TRÁNSITO

STRIA TTOYTTE MCPAL FUNZA

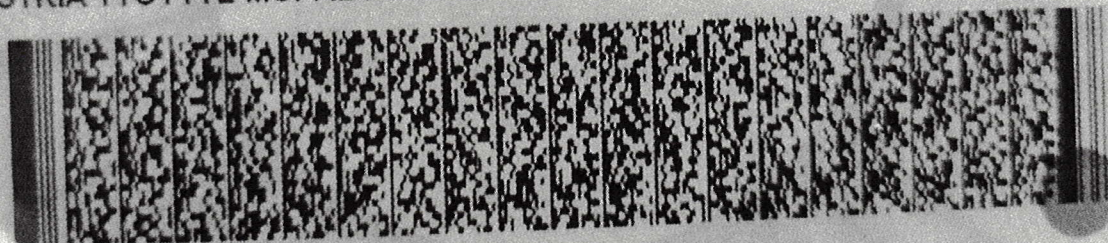

LT02007589598

Poliza SOAT

úmero de oliza	Fecha expedición	Fecha inicio de vigencia	Fecha fin de vigencia	Código tarifa	Entidad expide SOAT	Estado
308005504770000	01/11/2023	02/11/2023	01/11/2024	212	LA PREVISORA S.A.COMPAÑIA DE SEGUROS	<input type="radio"/> VIGENTE
4273275	31/10/2022	01/11/2022	31/10/2023	211	COMPANIA MUNDIAL DE SEGUROS	<input checked="" type="radio"/> NO VIGENTE
4815600001650	29/10/2021	30/10/2021	29/10/2022	211	SEGUROS DEL ESTADO S.A.	<input checked="" type="radio"/> NO VIGENTE
3711839	29/10/2020	30/10/2020	29/10/2021	211	COMPANIA MUNDIAL DE SEGUROS	<input checked="" type="radio"/> NO VIGENTE
7177262	28/10/2019	30/10/2019	29/10/2020	211	COMPANIA MUNDIAL DE SEGUROS	<input checked="" type="radio"/> NO VIGENTE



Libertad y Orden

REPÚBLICA DE COLOMBIA
MINISTERIO DE TRANSPORTE
MINISTERIO DE AMBIENTE Y
DESARROLLO SOSTENIBLE



CERTIFICADO DE REVISIÓN TÉCNICO MECÁNICA Y DE EMISIONES CONTAMINANTES
No. 169322555

DATOS CENTRO DIAGNÓSTICO

Entidad que expide el certificado: CDA AUTOCHECK

NIT: 901351092

No. de Certificado de
Acreditación: 22-CDA-024

Fecha de expedición: 2023/10/30

Fecha de vencimiento: 2024/10/30

DATOS VEHÍCULO

PLACA: TSX565

CLASE: CAMIONETA

MARCA: CHEVROLET

MODELO: 2013

SERVICIO: Público

COMBUSTIBLE: GASOLINA

CILINDRAJE: 1206

NRO. MOTOR: B1219100549

NRO. CHASIS: LZWCCAGA2D7002061

VIN: LZWCCAGA2D7002061

LÍNEA: N300

COLOR: MULTICOLOR

NOMBRE PROPIETARIO: MIGUEL A. MORENO M.

FIRMA DEL RESPONSABLE

EDWIN FERNANDO LOMBANA DIAZ



MIGUEL ANGEL MORENO MORA

PERFIL

Soy una persona con habilidad para adaptarme a cualquier situación que se pueda presentar, facilidad para relacionarme con diferentes tipos de personas, cumplo con mis responsabilidades, proactivo, ordenado, resistencia a los trabajos pesados, me actualizo constantemente con los avances de mi profesión, tengo muchos años de experiencia en mi rama, capacidad de liderazgo, manejo de problemas, domino el uso de internet y/o aplicaciones y plataformas, una amplia experiencia en atención a clientes.

DATOS PERSONALES

NOMBRE	MIGUEL ANGEL MORENO MORA
DOCUMENTO DE IDENTIDAD	1.073.505.038
FECHA DE NACIMIENTO	31 de marzo 1988
LUGAR DE NACIMIENTO	Funza
ESTADO CIVIL	Unión libre.
DIRECCIÓN	Carrera 7 # 12 - 62
TELÉFONO	3193772562
E-MAIL	moreno1525@gmail.com

FORMACIÓN ACADÉMICA

Estudios Universitarios: ACADEMIA FRANCESA DE LA IMAGEN

Técnico en fotografía y video

Estudios Universitarios: ZONA CINCO

Fotografía profesional y publicitaria.

Estudios Secundarios: COLEGIO CEIS

Bachiller Graduado
Finalizacion 2005

EXPERIENCIA LABORAL

NOMBRE DE LA EMPRESA

QUALA (ILCON S.A.S EN MISION)

CARGO: Transportador

FUNCIONES: Entrega de mercancía dentro y fuera de Bogotá.
Servicio al cliente externo

TELEFONOS: (7) 6803647- 3205800735

JEFE INMEDIATO: Ronal Pedraza

NOMBRE DE LA EMPRESA

CCENECA

CARGO: Transportador

FUNCIONES: Entrega de mercancía dentro y fuera de Bogotá.
Servicio al cliente externo

TELEFONOS: 3212781878

JEFE INMEDIATO: Edward Roman

NOMBRE DE LA EMPRESA

CCL

CARGO: Transportador

FUNCIONES: Entrega de mercancía mini mercados dentro y fuera de Bogotá
Servicio al cliente externo

TELEFONOS: 3203409393

JEFE INMEDIATO: Alexander Montealegre

NOMBRE DE LA EMPRESA

C&M

CARGO: Transportador

FUNCIONES: Entrega y recogida de mercancía en almacenes de cadena dentro y fuera de la ciudad.

Servicio al cliente externo

TELEFONOS: 4177000

JEFE INMEDIATO: Jorge saavedra

NOMBRE DE LA EMPRESA

ALTIPAL S.A.S

CARGO: Transportador

FUNCIONES: Distribucion de tienda de mercancia, alimentos, viveres manejo de efectivo dentro y fuera de la ciudad

TELEFONOS: 3203335655

JEFE INMEDIATO: Yaneth Riaño

NOMBRE DE LA EMPRESA

ALPINA S.A.S

CARGO: Ayudante de producto terminado

FUNCIONES: Cargue y descargue de producto terminado, materia prima y cubeta. Manejo de montacargas estibador eléctrico, inventarios posicionamiento de mercancía

TELEFONOS: 4238600

JEFE INMEDIATO: Arcenio Pintor

REFERENCIAS FAMILIARES

NOMBRE: JOHAN CAMILO MORENO MORA
CARGO: Operario de producción
CELULAR: 3112437091

NOMBRE: OSCAR IVAN MORENO MORA
CARGO: Asesor
CELULAR: 3134828460

REFERENCIAS PERSONALES

NOMBRE: JHON PULIDO MANRIQUE
CARGO: Operario
CELULAR: 3046783555

NOMBRE: ELVER SILVA DIAZ
CARGO: Conductor
CELULAR: 3215083421

MIGUEL ANGEL MORENO MORA.
1.073.505.038 de Funza

REPÚBLICA DE COLOMBIA
IDENTIFICACION PERSONAL
CEDULA DE CIUDADANIA

NUMERO 1.073.505.038

MORENO MORA

APELLIDOS

MIGUEL ANGEL

NOMBRES

FIRMA



FECHA DE NACIMIENTO
FUNZA
(CUNDINAMARCA)

31-MAR-1988

LUGAR DE NACIMIENTO
1.62

O+

M

ESTATURA

G.S. RH

SEXO

17-MAY-2006 FUNZA

FECHA Y LUGAR DE EXPEDICION

REGISTRADOR NACIONAL
CARLOS ARIEL SANCHEZ TORRES

INDICE DERECHO

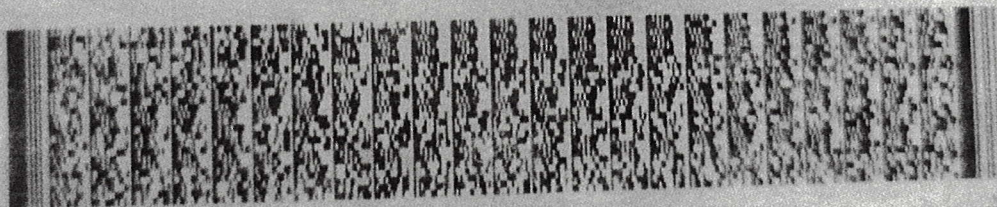

A-1508800-00767092-M-1073505038-20151125

0047517089A 1

1423601276

CATEGORIAS AUTORIZADAS			
CATEGORIA	CLASE DE VEHICULO	VIGENCIA	SERVICIO
B2	AUTOMOVIL, MOTOCARRO, CUATRIMOTO, CAMPERO, CAMIONETA, MICROBUS, CAMION, BUSETA Y BUS	24-09-2031	PARTICULAR
C2	AUTOMOVIL, MOTOCARRO, CAMPERO, CAMIONETA, MICROBUS, CAMION, BUSETA Y BUS	24-09-2024	PUBLICO



ESTA LICENCIA ES VALIDA EN TODO EL TERRITORIO NACIONAL
LC07000478553



Libertad y Orden

REPÚBLICA DE COLOMBIA
MINISTERIO DE TRANSPORTES
LICENCIA DE CONDUCCIÓN
No. 1073505038

NOMBRE

MIGUEL ANGEL MORENO MORA

FECHA DE NACIMIENTO

31-03-1988

SANGRE RH

O+

FECHA DE EXPIRACION

24-09-2021

RESTRICCIONES DEL CONDUCTOR



ORGANISMO DE TRANSITO EXPEDIDOR

STRIA TToYTTE MCPAL FUNZA

PAGO OPORTUNO 24/11/2023

SUSPENSIÓN 01/12/2023

TOTAL A PAGAR

271,860

DATOS DEL MEDIDOR

MARCA	DIÁMETRO	NUMERO	TIPO
05	1/2 PULGADA	0513878	
RUTA		CICLO	
00046100003510000		000457	

NOMBRE MARIA DEL TRANSITO MORA DE PEREZ

DIRECCIÓN DEL PRECIO CR 7A 15 14

DIRECCIÓN DE ENVÍO CR 7A 15 14

DATOS DEL SUScriptor

CLASE DE USO	ESTRATO	UBICACIÓN	NO. UNIDADES
Residencial	3		1

CONCEPTOS	CANT. M	COSTO DE REFERENCIA	VALOR TOTAL	SUBSIDIO APORTA	TARIFA APLICADA	VALOR A PAGAR
ACUEDUCTO	22	3.187.40	70.132.88	7.714.52	2.303.23	62.418.37
ALCANTARILLADO	18	3.187.40	57.363.24	0.00	3.187.40	57.363.24
OTROS COBROS	0	3.187.40	0.00	0.00	3.187.40	0.00
TOTAL		13.702.11	127.496.12	7.714.52	12.255.40	119.781.60

ACUEDUCTO

141.284.91 9.229.23 132.055.68

CONCEPTOS	CANT. M	COSTO DE REFERENCIA	VALOR TOTAL	SUBSIDIO APORTA	TARIFA APLICADA	VALOR A PAGAR
ACUEDUCTO	22	2.303.46	50.676.52	6.507.96	2.303.46	44.168.57
ALCANTARILLADO	18	2.303.46	41.462.28	0.00	2.303.46	41.462.28
OTROS COBROS	0	2.303.46	0.00	0.00	2.303.46	0.00
TOTAL		7.884.27	92.138.80	6.507.96	6.507.96	85.630.84

ALCANTARILLADO

100.022.47 7.612.83 92.409.64

SUBTOTAL ACUEDUCTO + ALCANTARILLADO

224,464

OTROS COBROS

DEUDA ACUEDUCTO/ALCANTARILLADO

0

Ajuste a la Decena

-4

SUBTOTAL OTROS COBROS

-4

INFORMACIÓN DE ACUEDUCTO Y ALCANTARILLADO

VALOR PROMEDIO DIARIO DE CONSUMO	DÍAS FACTURADOS
	62

TASA	\$ M ³	VALOR TOTAL
Uso	9	360
Contributiva	31	1.240

RESUMEN DE LA FACTURA

ACUEDUCTO	ALCANTARILLADO	OTROS COBROS	ASEO	TOTAL PERÍODO	TOTAL A PAGAR
132.055	92.409	-4	47.400	271.860	271,860

La factura presta mérito ejecutivo de conformidad con el artículo 130 de la ley 142 de 1994. La mora en el pago habilita a la Empresa hacer reportes en las centrales de riesgos, bajo las condiciones establecidas por la Ley.

NO. DE FACTURA	MATRICULA	PAGO OPORTUNO	TOTAL A PAGAR
2117364	0019622	01/12/2023	274.460

NOMBRE MARIA DEL TRANSITO MORA DE PEREZ
DIRECCIÓN CR 7A 15 14

ACUEDUCTO Y ALCANTARILLADO

EAMOS MOSQUERA ESP | EMPRESA DE SERVICIOS PÚBLICOS | NIT. 832.000.850-2

REFERENCIA DE PAGO	0019622	VALOR A PAGAR	224,460
--------------------	---------	---------------	---------



(415)770998255203(8020)00019622(3900)0000224460(96)20231201

ECOPROCESOS HABITAT LIMPIO S. EN C.A. E.S.P

CONCEPTOS	VALOR A PAGAR
VALOR DE BASE APROVE	0.00
OTRO CARGO APROVECHAB	3.633.56
CANA CARGO VARIABLE	14.524.22
OTRO CARGO FIJO	30.098.68
SERVICIOS ESPECIALES	0.00
RECONSTRUCCION APROVECH	6.75.78
TOTAL SALDO A PAGAR	0.00
AJUSTE A LA DECENA	3.47
SUBSIDIO	7.605.70
CONTRIBUCION	0.00

ASEO

VIGILANCIA SUPER SERVICIOS
NIT. 900.067.888-9

TONELADAS DE ASEO POR COMPONENTE

TRBL	0.00300
TRBU	0.00600
TRRA	0.00000
TRA	0.02500
TRNA	0.08500
TAFNA	0.00000

FRECUENCIA DE RECOLECCIÓN

TIPO DE PRODUCTOR	UNID. RESID	UNID. NO RESID	FACTOR SUBSIDIO	ESTRATO
RESID-EST 3-URB	1	0	-14	3

SUBTOTAL ASEO

47,400

HISTÓRICO FACTURAS ASEO

SERVICIO FACTURADO	45.137	46.315	40.152
PERÍODO FACTURADO	01/09/2023		31/08/2023

INFORMACIÓN COMPLEMENTARIA - SEÑOR USUARIO Realizar el pago de su factura antes de la fecha de vencimiento le evita el cobro de intereses por mora, la suspensión del servicio y cobros por reinstalación.

HISTÓRICO DE CONSUMOS

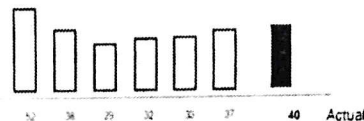

OBSERVACIONES

116.580
77.300
77.300



TRASLADOS Y LOGISTICA TRANSPORTE SAS.
NIT N° 901.289.681 – 5

CONTRATO DE TRANSPORTE DE CARGA, MERCANCÍA Y RECAUDO DE DINERO DE FORMA FÍSICA, DATAFONO Y/O MEDIANTE TRANSFERENCIA BANCARIA.

Entre la empresa **TRASLADOS Y LOGISTICA S.A.S.**, en convenio con la unidad de negocio **CERCANOS CARGO** identificada con el **NIT 901.289.681 - 5** representada legalmente por **RICARDO MARTÍNEZ, C.C.** 19.471.661 de Bogotá con domicilio principal en la ciudad de Bogotá D.C quien para efectos de este contrato se denominará **EL CONTRATANTE**, y contratista No.1 Angel Angel Moreno (CC No. 1093505038) propietario del vehículo de placa No. TSX 565 Contratista No. 2 _____ (CC No _____), personas naturales, que actúan de manera independiente y autónoma y con domicilio principal en la ciudad de _____ que de ahora en adelante se denominarán **EL (LOS) CONTRATISTA (S)**, suscriben el presente **CONTRATO DE TRANSPORTE DE CARGA LIVIANA y RECAUDO DE DINERO EN EFECTIVO**, el cual estará regulado por las normas contenidas en el Código de Comercio, las leyes y decretos que regulan el servicio de logística, transporte de mercancía y recaudo de dinero en efectivo.

En consecuencia, para la adecuada ejecución del presente contrato **LAS PARTES** se comprometen al cumplimiento de las siguientes: **CLÁUSULAS**.

PRIMERA: DEFINICIONES. Para los efectos del presente acuerdo, las expresiones enunciadas a continuación tendrán el significado aquí previsto.

1) OPERADOR LOGÍSTICO: Es quien se encarga de operar el servicio de transporte terrestre mixto, tanto de carga liviana como de pasajeros, y recaudo de dinero, en este caso **CERCANOS CARGO**.

2) CLIENTE ORDENANTE: Es la empresa que contrata los servicios de **CERCANOS CARGO**, en este caso, _____.

3) PLATAFORMA TECNOLÓGICA: Es la herramienta tecnológica de propiedad del cliente ordenante para asignar y controlar el transporte y entrega de _____ **EL CONTRATANTE** podrá contar o solicitar una plataforma para rastrear el vehículo.

4) BIENES QUE SE TRANSPORTARAN, ENTREGARÁN Y SE COBRAN: Son los productos, objetos y artículos que **EL CLIENTE ORDENANTE** despachará a domicilio a través **DEL CONTRATANTE** y esté a su vez a través del personal que disponga para tal fin; desde un punto de origen hacia uno o varios destinos urbanos o municipales.

6) COMERCIOS O TIENDAS Y DESTINATARIOS: Son los clientes finales **DEL CLIENTE ORDENANTE** que solicitaron un pedido y que su negocio está localizado dentro del casco urbano de las ciudades o municipios de Colombia en donde se desarrolle el presente contrato de logística, transporte y recaudo.

7) COORDINADORES DEL CLIENTE ORDENANTE: Personal que depende exclusivamente de **ELLOS** y quien asigna las rutas y entrega la mercancía a los colaboradores contratados por **EL CONTRATANTE**.

8) COORDINADORES DEL CONTRATANTE: Personal que depende exclusivamente del **CONTRATANTE** y quien coordina horarios, asigna vehículos y conductores para las entregas del **CLIENTE ORDENANTE**.



TRASLADOS Y LOGISTICA TRANSPORTE SAS.
NIT N° 901.289.681 – 5

9) RECAUDO DE DINERO EN EFECTIVO: El que deberá realizar **EL (LOS) CONTRATISTA (S)** o sus colaboradores, a los clientes, tiendas o comercios y que deberá ser depositado o entregado diariamente en las cuentas **DEL CONTRATANTE** o al personal autorizado para tal fin.

10) MANUAL DE PROCEDIMIENTO. Es el documento anexo # 1, desarrollado por **EL CONTRATANTE** y **EL CLIENTE ORDENANTE** para el buen desarrollo del objeto del contrato.

11) TARIFAS: Anexo No. 2 que hace parte integral del presente contrato para que **EL (LOS) CONTRATISTA (S)** presenten sus **CUENTAS DE COBRO**.

12) AUTORIZACIÓN DE CONSULTA EN CENTRALES DE RIESGO: Anexo No. 3 que debe ser firmado, tanto por **EL (LOS) CONTRATISTA (S)**, como del personal que contrate para llevar a cabo el objeto del contrato.

SEGUNDA: OBJETO. Es la entrega de mercancía tipo abarrotes o verduras, paquetería, materiales de construcción, entre otros, que el cliente ordenante disponga, en vehículos de transporte de carga o mixto (carga y pasajeros), particular o público, certificado para carga de alimentos en el caso que se necesite; el recaudo de dinero en datafono y/o efectivo, el correspondiente depósito en bancos, corresponsales bancarios o entrega de este **AL CONTRATANTE**, así mismo, la devolución de mercancía en perfecto estado en caso de ser devuelta por los clientes de _____.

TERCERA: MODALIDAD DE SERVICIO. LOGÍSTICA, TRANSPORTE DE CARGA Y RECAUDO: Servicio que se prestará dentro de las ciudades o municipios de Colombia, que **EL CLIENTE ORDENANTE** requiera y que sea viable y sostenible de prestar, por vehículos que sean diseñados para tal fin, conducidos por personal capacitado y con licencia de conducción expedida por el Ministerio de Transporte en dado caso se requiera para tal fin. También el servicio de recaudo de dinero en efectivo y/o datafono y depósito del mismo al Contratante a través de bancos, corresponsales bancarios o los canales autorizados por El Contratante. **PARÁGRAFO 1: EL (LOS) CONTRATISTA (S)** o sus colaboradores llegarán en su medio de transporte adecuado a los puntos de origen programados por **EL CLIENTE ORDENANTE** y se definirá para cada uno, la entrega de las mercancías, el sector de entrega de los pedidos y el correspondiente recaudo. **PARÁGRAFO 2: EL (LOS) CONTRATISTA (S)**, deberá garantizar de forma directa o por medios de sus colaboradores un mínimo de entregas diarias conforme a la capacidad de carga de su vehículo, en cuanto a peso, volumen y cantidad de artículos y número de órdenes asignadas por el Cliente ordenante, siempre buscando la mejor productividad para **LAS PARTES** involucradas en el presente contrato. **PARÁGRAFO 3: Si EL (LOS) CONTRATISTA (S)** si a bien considera, desea disponer de colaboradores como conductor (es) y/o ayudante (s) para llevar a cabo el cumplimiento del objeto del contrato, deberá velar que esta(s) persona(s) se encuentre cotizando al Sistema de Seguridad Social, con el riesgo que conlleva la actividad prestada e informar AL CONTRATANTE.

CUARTA: OBLIGACIONES DE LAS PARTES:

1) DE EL (LOS) CONTRATISTA (S) a) Poner a disposición **DEL CONTRATANTE** el vehículo identificado con placa _____ o un reemplazo en perfectas condiciones y con su debida documentación al día como el **Seguro Obligatorio para Accidentes de Tránsito (SOAT)**, tecno-mecánicas, pólizas extracontractuales, certificado de transporte de alimentos (anteriormente carnet de manipulación de alimentos (si aplica para la operación que ha sido asignado), programa contenido e intensidad horario, Fumigación). junto con su correspondiente personal para la entrega de pedidos del **CLIENTE ORDENANTE** en la ciudad de _____ y sus municipios aledaños. b) Entregar a los clientes, comercios o tiendas del **CLIENTE ORDENANTE**, la mercancía que se le entregue, en perfectas condiciones. c) Recaudar, entregar y depositar el dinero correspondiente de la mercancía recibida y entregada, en las cuentas bancarias o a las personas autorizadas por **EL CONTRATANTE**,

al igual que los dineros que sean recibidos por otros medios por parte del **CLIENTE ORDENANTE**, ya sea por datáfono, transferencias bancarias o billeteras virtuales (Nequi, Daviplata, Movii, etc.), con su respectivo soporte que en caso de ser adulterado y/o falsificado puede ser sujeto a las sanciones previstas en la ley penal. **d)** Entregar a los Coordinadores autorizados por **EL CLIENTE ORDENANTE**, la mercancía objeto de devolución por parte de los clientes, tiendas o comercios. **e)** Prestar el servicio de entrega de mercancía y recaudo de forma oportuna, eficiente y respetuosa a los comercios que disponga **EL CLIENTE ORDENANTE**, a sus coordinadores y a los **DEL CONTRATANTE**. **f)** Garantizar que el vehículo con los cuales prestará el servicio esté en óptimas condiciones de funcionamiento e higiene, de manera que proporcione garantía y oportunidad en las entregas. Para tal efecto, el vehículo y colaboradores deben estar certificados, en manipulación y transporte de alimentos, según el Artículo 11 de la Resolución No. 2674/2013 en caso que en la operación se requiera el transporte de alimentos, por el contrario, las estipulaciones exigidas por las autoridades competentes. **g)** Cumplir con los horarios y condiciones de contrato definidos por **EL CLIENTE ORDENANTE**. **h)** En caso de varada del vehículo dispuesto para el cumplimiento del contrato, avisar inmediatamente a los coordinadores tanto **DEL CONTRATANTE** como **DEL CLIENTE ORDENANTE** y encontrar su reemplazo, optando que mantenga sus mismas características y capacidad de cargue para que no se afecte la operación. **i) En caso de pérdida por parte de EL (LOS) CONTRATISTA (S) y/o sus colaboradores deberán pagar la totalidad de la mercancía perdida o averiada que resulte por su mal manejo o descuido.** **j) En caso de pérdida o hurto deberá pagar la totalidad del dinero que haya perdido o le hayan hurtado en el desarrollo de la operación.** **k)** Tener al día la afiliación y pago al sistema de seguridad social, tanto de **EL (LOS) CONTRATISTA (S)**, como de sus colaboradores **(Se deja expresa constancia que EL (LOS) CONTRATISTA(S) será el responsable del pago de salarios, seguridad y prestaciones sociales del personal que emplee para la prestación del servicio y que previo al pago de honorarios que causa este contrato deberá adjuntar el pago de la seguridad social de sus colaboradores, para continuar desarrollando el objeto del contrato.** **l)** Diligenciar eficaz y oportunamente, la app **DEL CLIENTE ORDENANTE** y los formatos entregados por **EL CONTRATANTE** para el correcto control de la operación. **m)** Cumplir y hacer cumplir al personal a cargo con las políticas del Plan Estratégico de Seguridad Vial **DEL CONTRATANTE** y exigidas por el Gobierno Nacional. **n)** El vehículo en dado caso se requiera para el transporte de alimentos requerirá para dar cumplimiento a la prestación del servicio entre 1 a 6 canastillas, las cuales podrá ser validadas previamente con **EL CONTRATANTE** o el **CLIENTE ORDENANTE** al inicio de la operación, en caso que **EL (LOS) CONTRATISTA (S)**, utilice las del **CLIENTE ORDENANTE**, deberá regresar al sitio de origen a devolverlas el mismo día que termine la ruta. **o)** Utilizar decorosamente la indumentaria y distintivos que **EL CLIENTE ORDENANTE** o **EL CONTRATANTE** les entreguen para mantener una óptima prestación del servicio y posterior a la finalización del contrato cesar la utilización de prendas de vestir que contengan logos distintivos a la compañía y sus clientes. En caso de terminación del contrato, se obliga a devolver los elementos recibidos. **q)** Presentar oportunamente las cuentas de cobro bien diligenciadas y con los debidos soportes que se requieren como son las planillas de ruta y entrega diligenciadas, las consignaciones efectuadas en banco o corresponsales bancarios, desprendibles de datafonos o el recibo de caja en caso de haber entregado el dinero en las oficinas de Cercanos.

2) DEL CONTRATANTE **a)** Suministrar a **EL (LOS) CONTRATISTA(S)** información oportuna sobre horarios, lugar de origen para cargue de la mercancía. **b)** Coordinar la capacitación a **EL (LOS) CONTRATISTA (S)** en todo lo relacionado con el manejo de mercancías, recaudo de dinero en efectivo, atención de Clientes y resolución de problemas relacionados con el objeto del contrato. **c)** Facilitar el registro para la descarga de la App _____. **d)** Cancelar oportunamente a **EL (LOS) CONTRATISTA(S)** las cuentas de cobro presentadas para pago. **e)** Informar sobre novedades que puedan afectar el desarrollo de la operación. **f)** Velar porque el personal coordinador lo trate con respeto. **g)** Capacitar sobre las políticas de Seguridad Vial.



TRASLADOS Y LOGISTICA TRANSPORTE SAS.
NIT N° 901.289.681 – 5

QUINTA: HONORARIOS, FACTURACIÓN Y FORMA DE PAGO. El valor del presente contrato será determinable mediante la modalidad de cantidad de entregas y días en servicio efectivo semanal multiplicada por la tarifa correspondiente y los costos adicionales que haya autorizado **EL CONTRATANTE**. La facturación será semana vencida y el pago 15 días después de radicada la cuenta de cobro. Los cortes para presentar la cuenta de cobro se harán cada domingo y se presentará al siguiente día hábil, a los coordinadores **DEL CONTRATANTE**, acompañada de los pagos de seguridad social de quien facture. El componente de aportes para la seguridad social se deberá calcular sobre el 30% del valor cobrado mensualmente, el 70% restante, corresponde a gastos de vehículo. Las tarifas a tener en cuenta para el desarrollo del presente contrato son la estipuladas en anexo No. 2 y que son parte integral del mismo. **PARÁGRAFO UNO:** En todo caso **EL (LOS) CONTRATISTA(S)**, autoriza AL CONTRATANTE a descontar los valores a que haya lugar por el incumplimiento en la devolución de mercancías o dinero, Así mismo, se obliga a firmar un pagaré en blanco con codeudor y su correspondiente carta de instrucción de diligenciamiento, autorizando AL CONTRATANTE a hacerlo efectivo para cobro, únicamente en los siguientes casos: a. Cuando no entregue o deposite el dinero en efectivo recaudado a diario, b. cuando dañe, deteriore o pierda mercancía recibida; o c. cuando no entregue al CLIENTE ORDENANTE las mercancías devueltas por los comercios. **PARÁGRAFO DOS:** En caso de que **EL (LOS) CONTRATISTA(S)** abandone, incumpla su programación diaria por motivos injustificados, **EL (LOS) CONTRATISTA (S)** pagará como indemnización **AL CONTRATANTE** una sanción económica de 4 SMDLV que para el año 2022 es de \$ 66.700. En todo caso, **EL (LOS) CONTRATISTA(S)** tiene la posibilidad bajo su propia autonomía de conseguir el vehículo y personal de relevo con las mismas características y cualidades que requiere el servicio, informando en el menor tiempo posible tal decisión **AL CONTRATANTE**. A su vez, **EL (LOS) CONTRATISTA (S)**, se compromete a cumplir con los procesos establecidos en la operación, si presenta incumplimientos acepta las multas impuestas por **EL CONTRATANTE** o el **CLIENTE ORDENANTE**.

SEXTA: DURACIÓN DEL CONTRATO. El término de duración del presente CONTRATO será de tres (3) meses, contados a partir de la fecha de firma en señal de aceptación. **PARÁGRAFO PRIMERO:** El término del contrato podrá ser prorrogado por períodos iguales y sucesivos si ninguna de **LAS PARTES** manifieste por escrito su intención de terminarlo con por lo menos quince (15) días hábiles de antelación a la fecha de su vencimiento del término inicialmente pactado o de cualquiera de sus prórrogas sucesivas.

SÉPTIMA: CONFIDENCIALIDAD Y RESERVA CONTRACTUAL. **EL (LOS) CONTRATISTA (S)** garantizarán i) que guardará en todo momento el **secreto profesional** que consiste para un mayor entendimiento de este contrato, como la información, técnica, tecnológica, empresarial, las marcas, patentes, inventos, innovaciones intelectuales y en general cualquier tipo de secreto industrial que sea suministrado de forma directa por **EL CONTRATANTE** o el **CLIENTE ORDENANTE** y ii) atendiendo a la lealtad profesional que rige el presente asunto NO llevará a cabo ningún acuerdo o negociación contractual con el mismo fin del objeto del presente contrato con los clientes de EL CONTRATANTE, durante la vigencia y posterior de un año finalizado el contrato, so pena de ser sujeto a la sanción estipulada en la cláusula VIGÉSIMA.

OCTAVA: DISPOSITIVOS DE UBICACIÓN SATELITAL. Con el fin de garantizar la óptima prestación del servicio de la compañía y la información actualizada a los clientes que lo solicitan, **EL (LOS) CONTRATISTA (S)**, garantizarán que dispondrá de un servicio de ubicación satelital del vehículo destinado para cumplir el objeto del contrato, que puede ser consultado durante el tiempo que se encuentren prestando sus servicios **AL CONTRATANTE**.

NOVENA: CAUSALES DE TERMINACIÓN. El contrato terminará por voluntad de cualquiera de **LAS PARTES** al correo electrónico que dispongan **LAS PARTES**, siempre que se notifique a la otra parte con quince (15) días de antelación hábiles a la fecha estimada para su finalización. Dicha terminación no implicará ningún tipo de indemnización. También se podrá dar por terminado de forma unilateral en caso de: 1) Se incumpla total



TRASLADOS Y LOGISTICA TRANSPORTE SAS.
NIT N° 901.289.681 – 5

o parcialmente cualquiera de las obligaciones del contrato. 2) Se encuentre en proceso de disolución y liquidación alguna de **LAS PARTES**.

DÉCIMA: MODIFICACIONES. Toda modificación al contrato deberá constar por escrito a través de OTRO SI debidamente firmado por **LAS PARTES**.

DÉCIMA PRIMERA: SOLUCIÓN DE CONFLICTOS. Cualquier conflicto, controversia o diferencia que surja en relación con alguna o algunas de las cláusulas y que ocurra en desarrollo de este contrato o en su etapa de liquidación, podrá ser resuelta, en primera instancia, en forma directa por **LAS PARTES**, cada una de las cuales designará para el efecto un representante del nivel administrativo o de alto rango, quienes se reunirán para discutir, en arreglo directo, la diferencia o conflicto presentado, dentro de los cinco (5) días hábiles siguientes al recibo de la comunicación de una parte a la otra, sobre su ocurrencia del conflicto. Las decisiones adoptadas en desarrollo de esta etapa, cuando exista ánimo de negociación directa, deberán constar en un acuerdo de transacción suscrito por **LAS PARTES**, conforme a lo regulado en el Código Civil en los artículos 2469 al 2487.

PARÁGRAFO PRIMERO: De no prosperar el arreglo directo, **LAS PARTES** someterán el conflicto o controversia con las Entidades que el Gobierno Colombiano tenga dispuestas o las Organizaciones privadas destinadas para tal fin. Si no hubiere acuerdo, los árbitros serán nombrados por la Cámara de Comercio de Bogotá mediante sorteo entre los árbitros inscritos en las listas que lleva dicha Cámara. El Tribunal así constituido se sujetará a lo dispuesto en las reglas del Centro de Arbitraje de la Cámara de Comercio de Bogotá. Los costos del Tribunal serán asumidos por la parte vencida.

DÉCIMA SEGUNDA: INTERPRETACIÓN. El CONTRATO será interpretado por **LAS PARTES** bajo el principio de la buena fe. De igual manera deberá tenerse en cuenta para este fin las normas del Código de Comercio (art. 981) y las disposiciones afines y concordantes que regulen el contrato de transporte que establezcan las Autoridades Nacionales y locales con el fin de dar cumplimiento en debida forma al objeto del contrato.

DÉCIMA TERCERA: CESIÓN. EL (LOS) CONTRATISTA (S): Previa autorización DEL CONTRATANTE podrá ceder el presente contrato con tres (03) días de anticipación de forma total o parcial a terceros para que continúen a cabo el objeto del mismo, con la condición *sine qua non* que tengan las mismas calidades y especificaciones de los elementos requeridos para la ejecución del contrato, como del personal requerido para su implementación.

DÉCIMA CUARTA: DIRECCIÓN DE NOTIFICACIONES. Para todos los efectos legales y contractuales los domicilios de **LAS PARTES** y sus direcciones serán las siguientes:

1) EL (LOS) CONTRATISTA (S): Dirección Contratista No. 1: Cra 79 # 14-15
Email: moleno1525@gmail.com

Dirección Contratista No. 2: _____
Email: _____

2) CONTRATANTE:

Dirección comercial: **Bogotá. Calle 71 # 13-28**
Email: **info@cercanos.co**

DÉCIMA QUINTA: AUSENCIA DE VINCULACIÓN LABORAL. Se aclara expresamente que, entre EL CONTRATANTE y EL CLIENTE ORDENANTE, no existirá ninguna relación de carácter laboral con EL (LOS) CONTRATISTA (S), ni tampoco con ninguna de las empresas involucradas en el desarrollo del presente contrato, en cuanto la actividad llevada a cabo por EL (LOS) CONTRATISTA (S) i) pueden realizarse a cabo por un tercero que cumpla el objeto del mismo en las mismas condiciones que se obliga, para que no afecten los intereses de **LAS PARTES** intervinientes; ii) No existe subordinación o dependencia de **LAS PARTES**,



TRASLADOS Y LOGISTICA TRANSPORTE SAS.
NIT N° 901.289.681 – 5

porque sus actividades la realizan en forma autónoma e independiente, con sus propios medios y recursos, con autonomía técnica, administrativa, financiera y con el apoyo de su propio personal, *iii*) y no existe el pago de salarios, sino de honorarios que varían conforme a la demanda en la operación.

DÉCIMA SEXTA: IMPUESTOS. Cada parte asumirá todos los impuestos, tasas o contribuciones a que haya lugar como consecuencia de la celebración del presente contrato y de la ejecución de las actividades aquí contratadas, de conformidad con la normatividad sobre la materia.

DÉCIMA SÉPTIMA: HABEAS DATA. Según la Ley 1581 de 2012, **EL (LOS) CONTRATISTA (S)** autorizan al **CONTRATANTE**, a grabar, utilizar y/o reportar sus datos personales, para todo lo relacionado con cumplimiento del contrato. En caso de incumplimientos en la entrega de mercancía, reintegro de dineros recaudados, entrega de devoluciones, canastillas; autoriza a ser reportado a Centrales de Riesgo en Colombia, como: **DATA CREDITO y TRANSUNION**, anteriormente **CIFIN**.

DÉCIMA OCTAVA: RESTRICCIONES Y PROHIBICIONES. a) **EL (LOS) CONTRATISTA (S)** le garantiza **AL CONTRATANTE** supervisar que el personal que a bien disponga contratar se encuentre en condiciones óptimas para llevar a cabo el objeto del contrato y que no se encuentren en condiciones físicas o mentales que pongan en riesgo la operación y la integridad a terceros b) **EL (LOS) CONTRATISTA (S)** y/o sus colaboradores, no podrá prestar o facilitar el usuario y clave de la App de _____ a otras personas diferentes **AL CONTRATANTE**, para garantizar la seguridad de la plataforma.

DÉCIMA NOVENA: EXONERACIÓN DE RESPONSABILIDAD. **EL CONTRATISTA** declara expresa y absolutamente que **NO** transportará durante la prestación del servicio insumos, sustancias alucinógenas, mercancía de contrabando y/o otros elementos que sean ilegales o atenten contra las buenas costumbres y en caso que las autoridades al momento de realizar algún registro al vehículo dispuesto para cumplir el objeto del contrato se encuentran dichos objetos y/o elementos, exoneran de cualquier responsabilidad legal a la parte **CONTRATANTE**, como a **LOS CLIENTES ORDENANTES**.

PARAGRAFO: EL (LOS) CONTRATISTAS deberán velar que la mercancías o elementos que son entregados y recogidos sean lícitos y que cumplan todas las normas que son exigidas por las autoridades Locales y Nacionales para su transporte.

VIGÉSIMA: CALIDAD. a) **EL (LOS) CONTRATISTA (S)** se compromete de forma directa y/o por medio de sus colaboradores prestar el objeto del contrato con altos estándares de calidad, seguridad y puntualidad, aspectos fundamentales que constituyen una prioridad en el sector transporte, los cuales deberán tenerse en cuenta en el desarrollo de las actividades específicas propias del contrato b) **EL (LOS) CONTRATISTA(S)** velarán en todo momento que de forma directa o por intermedio de sus colaboradores, se den cumplimiento al Código Nacional de Tránsito y Transporte y las demás reglas concordantes a este ramo, para mantener una operación óptima **DEL CONTRATANTE**, mitigando el mínimo riesgo en la ejecución del acuerdo en pro de los intereses de **LAS PARTES** firmantes del presente contrato. c) Propender por la mejora continua de nuestros procesos y procedimientos, basados en la experiencia de la prestación de nuestros servicios, buscando siempre la satisfacción de nuestros clientes.

VIGÉSIMA PRIMERA: PROTOCOLOS DE SEGURIDAD Y BIOSEGURIDAD. a) **EL (LOS) CONTRATISTA (S)** se compromete a utilizar y/o exigir a sus colaboradores los implementos de seguridad (*botas punta de acero, casco de ser necesario y guantes*) y de bioseguridad (*alcohol, gel desinfectante y tapabocas*), para mitigar el riesgo de contagio a causa del COVID-19. b) Se comprometen a hacer la debida desinfección interna y externa del vehículo al igual dar cumplimiento a las medidas sanitarias que son decretadas por las autoridades de orden Nacional y local dentro del transcurso de la pandemia.



TRASLADOS Y LOGISTICA TRANSPORTE SAS.
NIT N° 901.289.681 – 5

VIGÉSIMA SEGUNDA: CLÁUSULA PENAL. En caso de incumplimiento de cualquiera de los compromisos acordados por **LAS PARTES** mediante el presente contrato se causará como sanción **UN (1) SMMLV**, los cuales serán exigibles de forma judicial y extrajudicial de acuerdo a la cláusula décima del presente contrato.

VIGÉSIMA TERCERA: LEGISLACIÓN VIGENTE: La legislación vigente aplicable a este contrato será el régimen legal colombiano.

En constancia de lo anterior se firma el presente contrato. En la ciudad de _____ a los (_____) días del mes de _____ del año 20____.

EL (LOS) CONTRATISTA (S),

CONTRATISTA 1

Nombre: *Myrdyngel Aciano*
CC No. *1073503038*
Dirección: *Cra 14 # 14-15*
Teléfono: *3193772562*

CONTRATISTA 2

Nombre
CC No.
Dirección:
Teléfono:

El Contratante,

TRASLADOS Y LOGISTICA TRANSPORTES S.A.S.
RICARDO MARTÍNEZ
Representante Legal
C.C. 19.471.661

BOGOTÁ D.C.

REFERENCIA: Carta de instrucciones para diligenciar Pagaré en Blanco No. 001

Yo (nosotros) _____ y _____ identificado(s) como aparece al pie de mi (nuestras) firma(s), en calidad de deudor y codeudor respectivamente, en adelante los "Otorgantes", por medio de la presente y de conformidad con lo establecido en el Art. 622 del Código de Comercio, autorizo (amos) expresa, permanente e irrevocablemente a la _____; en adelante "el Acreedor" o al tenedor legítimo de este instrumento, para diligenciar y llenar los espacios en blanco del pagaré indicado en la referencia, en adelante el "Pagaré", sin previo aviso, de acuerdo con las siguientes instrucciones: I. El espacio antecedido con el número uno entre paréntesis (1), será diligenciado, con el nombre del Acreedor del Pagaré. II. El espacio antecedido con el número dos entre paréntesis (2), será la ciudad elegida por el Acreedor. III. El espacio antecedido con el número tres entre paréntesis (3), se diligenciará con la cifra, en letras y números, que será igual al monto total de las obligaciones exigibles a los Otorgantes al momento en que se diligencie el Pagaré a favor del Acreedor, cuantía que es aceptada por los Otorgantes, y será igual al monto de todas las sumas que por cualquier concepto los Otorgantes estén adeudando al Acreedor incluyendo en dicha cuantía el valor de aquellas obligaciones que se declaren de plazo vencido. El Acreedor queda expresamente autorizado para diligenciar el Pagaré en moneda colombiana. IV. El espacio antecedido con el número cuatro entre paréntesis (4) se diligenciará, con la fecha en la cual sea diligenciado el Pagaré. V. En materia de intereses moratorias serán liquidados a la tasa máxima legal vigente estipulada por la Superintendencia Financiera de Colombia. VI. El Acreedor, podrá llenar el Pagaré indicado en la referencia e iniciar su cobro ejecutivo conforme a lo dispuesto por el artículo 780 del Código de Comercio, en cualquiera de las siguientes circunstancias: a) cuando haya perdido o le hayan hurtado productos o el dinero recibido en el desarrollo del **CONTRATO DE TRANSPORTE DE CARGA LIVIANA Y RECAUDO DE DINERO EN EFECTIVO** b) Por cualquier daño a productos durante el desarrollo del **CONTRATO DE TRANSPORTE DE CARGA LIVIANA Y RECAUDO DE DINERO EN EFECTIVO** VI. El impuesto de timbre a que haya lugar cuando el título sea llenado, correrá por cuenta de los Otorgantes y si el Acreedor, lo cancela, su monto puede ser cobrado a los Otorgantes junto con las demás obligaciones, incorporando la suma pagada dentro del presente Pagaré. El pagaré diligenciado con estas instrucciones, será exigible inmediatamente y prestará mérito ejecutivo sin más requisitos y requerimientos.

Para constancia se firma en la ciudad de Bogotá a los _____ días del mes de _____ del 20_____.

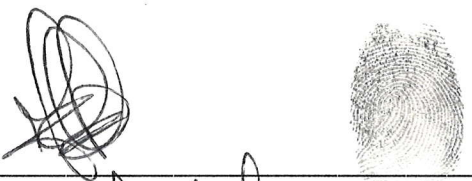
Firma
NOMBRE: *Alvaro Rojas*
CC: *1078505038*
DIRECCION: *Cra 7a #14-15*
TELEFONO: *2193772562*

PAGARE

LUGAR Y FECHA DE FIRMA:
VALOR: (\$)
INTERESES DURANTE EL PLAZO: (%)
INTERESES DE MORA: (%)
PERSONA A QUIEN DEBE HACERSE EL PAGO:
LUGAR DONDE SE EFECTUARA EL PAGO:
FECHA DE VENCIMIENTO DE LA OBLIGACION:
DEUDORES:
Nombre e Identificación:
Nombre e Identificación:

Declaramos: **PRIMERA-OBJETO** Que por virtud del presente título valor pagaré (mos) incondicionalmente, a la orden de **TRASLADOS Y LOGISTICA TRANSPORTE S.A.S NIT 901289681- 5** o a quien represente sus derechos, en la ciudad y dirección indicados en las fechas de amortización por cuotas señaladas en la cláusula tercera de este pagaré, la suma de _____ (\$ _____), más los intereses señalados en la cláusula segunda de este documento. **SEGUNDA-INTERESES:** Que sobre la suma debida reconoceré (mos) intereses _____, equivalentes al _____ (_____%) mensual, sobre el capital o su saldo insoluto. En caso de mora reconoceré (mos) intereses a la máxima tasa legal autorizada. **TERCERA-PLAZO:** Que pagaré (mos) el capital indicado en la cláusula primera y sus intereses mediante cuotas mensuales y sucesivas correspondientes cada una a la cantidad de _____ (\$ _____).

El primer pago lo efectuaré (mos) el día _____ (____), del mes de _____, del año _____ (_____) y así sucesivamente en ese mismo día de cada mes. **CUARTA**

CALUSULA-ACELERATORIA: El tenedor podrá declarar vencidos la totalidad de los plazos de esta obligación o de las cuotas que constituyan el saldo de lo debido y exigir su pago inmediato ya sea judicial o extra judicialmente, cuando el (los) deudor (es) entre (n) en mora o incumpla (n) una cualquiera de las obligaciones derivadas del presente documento.

QUINTA-IMPUESTO DE TIMBRE: El impuesto de timbre de este documento si se causare será a cargo única y exclusivamente de él (los) deudor (es).

En constancia de lo anterior, se suscribe este documento en la ciudad de _____ el día (____) del mes de _____ del año _____.

OTORGANTES



Firma
NOMBRE: *David Lozano*
CC: *1073565038*
DIRECCION: *Cra 7ª # 15-14*
TELEFONO: *3193772562*

FORMATO AUTORIZACIÓN CONSULTA CENTRALES DE RIESGO

Yo, _____ Identificado

como aparece al pie de mi firma, obrando en mi propio nombre y/o en representación de:

Autorizo expresa e irrevocablemente a CERCANOS TRAVEL CLUB, libre y voluntariamente, para que reporte, consulte y divulgue a la Asociación Bancaria y de Entidades Financieras de Colombia ASOBANCARIA, o a cualquier otro operador y/o fuente de información legalmente establecido, toda la información referente a mi comportamiento como contratista que se relacione con el nacimiento, ejecución, modificación, liquidación y/o extinción de las obligaciones que se deriven del presente contrato, en cualquier tiempo, y que podrá reflejarse en las bases de datos de la CIFIN o de cualquier otro operador y/o fuente de información legalmente establecido. La permanencia de la información estará sujeta a los principios, términos y condiciones consagrados en la ley 1266 de 2008 y demás normas que lo modifiquen, aclaren o reglamenten. Así mismo, autorizo, expresa e irrevocablemente a CERCANOS RED TRANSACCIONAL SAS para que consulte toda la información financiera, crediticia, comercial, de servicios y la proveniente de otros países, atinente a mis relaciones comerciales que tenga con el Sistema Financiero, comercial y de servicios, o de cualquier sector, tanto en Colombia como en el Exterior, en cualquier tiempo. **PARÁGRAFO:** La presente autorización se extiende para que CERCANOS RED TRANSACCIONAL SAS pueda compartir información con terceros públicos o privados, bien sea que éstos ostenten la condición de fuentes de información, operadores de información o usuarios, con quienes EL CLIENTE tenga vínculos jurídicos de cualquier naturaleza, todo conforme a lo establecido en las normas legales vigentes dentro del marco del Sistema de Administración de Riesgos de Lavado de Activos y Financiación al Terrorismo SARLAFT de CERCANOS RED TRANSACCIONAL SAS.

REGISTRO DE HUELLA DACTILAR



Huella Dactilar

(Índice derecho)

1073505038

Firma y documento del Representante

Ciudad y Fecha:

Quien suministre información que no corresponda a la realidad incurre en el delito de falsedad en documento privado. Art. 221 - 222 C.P.C.



TRASLADOS Y LOGISTICA TRANSPORTE SAS

NIT º 901`289.681 - 5

Nombre del documento: **FORMATO PARA ESTUDIO DE SEGURIDAD**

Proceso Responsable: **SEGURIDAD**

Pagina: 2 de 2

Fecha de Aprobacion de la version: **21 de noviembre de 2020**

Version: **2.0**

Referencias Familiares

NOMBRE Y APELLIDO	PARENTESCO	DIRECCION	TELEFONO	N º CELULAR
Angie fatiana Silva	Conyugue	Cra 79 #14-15	3217310638	1026297300
Jose Miguel Dorano	Padre	M2 7710001	313 8459623	8297854

Observaciones

Referencias Personale:

NOMBRE Y APELLIDO	PARENTESCO	DIRECCION	TELEFONO	N º CELULAR
Elvel Silva	Suegro	Nova Castilla 3	3215083421	
Felipe Silva B	Cuñado	Bosca	3192518339	

Observaciones

Referencias Laborales:

NOMBRE Y APELLIDO	PARENTESCO	DIRECCION	TELEFONO	N º CELULAR
Ronald Pedraza			3197821156	
Juan Martinez			3104439729	

Observaciones

Aprueba: SI ____ NO ____

Firma Analista de seguridad: _____ Fecha de estudio: _____



TRASLADOS Y LOGÍSTICA
—S.A.S—
TRANSPORTE ESPECIALIZADO EN PASAJEROS

TRASLADOS Y LOGISTICA TRANSPORTE SAS

NIT 9 901 289.681 - 5

Nombre del documento: FORMATO PARA ESTUDIO DE SEGURIDAD

Proceso Responsable: SEGURIDAD

Página: 1 de 2

Fecha de Aprobación de la versión: 21 de noviembre de 2020

Version: 2.0

Fecha: 20/11/2023

Placa: TSX 565 Registro No: _____

Nombres y Apellidos: MIGUEL ANGEL MORENO MORENO

Nº Identificación: 1073505038 Tipo de Doc: CC

Nacionalidad: Colombiana Dirección Residencia: Calle 99 # 14-15

Ciudad: Bogotá Barrio: Alcantara Telefono: 319372562

Correo Electronico: moreno157@gmail.com

Conductor ☐

Auxiliar ☐

Contratista ☐

Propietario ☒

SELECCIONE SU ROL

FOTO

MEÑIQUE DERECHO	ANULAR IZQUIERDO	MEDIO IZQUIERDO	INDICE IZQUIERDO	PULGAR IZQUIERDO	PULGAR DERECHO	INDICE DERECHO	MEDIO DERECHO	ANULAR DERECHO	MEÑIQUE DERECHO

A través de la firma de este documento, autorizo a Traslados y Logística transporte sas o a sus representantes a realizar la verificación de mis antecedentes judiciales, fiscales y disciplinarios en las bases de datos pertinentes. Además, doy mi consentimiento para revelar esta información ante las entidades competentes, sin ninguna obligación de darme aviso por escrito de dicha revelación. Adicionalmente, declaro bajo la gravedad de juramento que el suscrito no registra ninguna clase de antecedentes, ni se encuentra incurso en ningún proceso judicial o penal.

Firma: _____

Cedula: 107 3505038

**PROCESO DE GESTIÓN HUMANA****PRUEBA PRACTICA A CONDUCTORES****CÓDIGO:** FGH:03**VERSIÓN:** ORIGINAL 04/08/2020

Nombre del evaluado:	20/11/2023	Cedula:	1073565038
Fecha de aplicación:	miguel pinocho	Experiencia:	10 años
Lugar de evaluación:	5890 A	Evaluador:	
Puntaje:			
ITEM	PREGUNTA	SI	NO
1	Revisa los documentos del vehículo, conductor.	/	
2	Identifica las partes y el concepto básico de funcionamiento de los sistemas del motor.	/	
3	Revisa sistemas de seguridad y control.	/	
4	Revisa niveles de: Aceites, Refrigerantes, Electrolito y engrase.	/	
5	Comprueba funcionamiento de sistemas: eléctrico de alumbrado, señalización y accesorios.	/	
6	Pone en marcha el motor siguiendo los procedimientos establecidos.	/	
7	Interpreta los indicadores del panel de instrumentos	/	
8	Ajusta y verifica silla, espejo y cinturones.	/	
9	El vehículo es puesto en marcha acatando la normatividad vigente.	/	
10	Desplazamiento en línea recta, viraje, reversa.	/	
11	Coordinación de velocidades se efectúa teniendo en cuenta los rangos de revoluciones del motor.	/	
12	Realiza frenadas parciales y totales de acuerdo a la curva de frenado	/	
13	Reinicio de marcha siguiendo el procedimiento.	/	
14	Dimensiones Viso espaciales según vehículo.	/	
15	El mando del embrague es operado en la selección de cambios según normas técnicas.	/	
16	Activa las señales lumínicas y acústicas del equipo respetando la normatividad vigente.	/	
17	La aceleración del vehículo se efectúa de manera progresiva y dentro de la curva de rendimiento.	/	
18	Opera el vehículo teniendo en cuenta las condiciones de movilidad del tráfico.	/	
19	Acata las señales de tránsito.	/	
20	Reduce la velocidad utilizando los cambios.	/	
21	Comprueba el funcionamiento de los sistemas durante su desplazamiento.	/	
22	Identifica e interpreta las señales de tránsito	/	
23	Toma decisiones en la ruta con seguridad aplicando el manejo defensivo.	/	
24	Utiliza las líneas laterales en toma de curvas.	/	
25	Mantiene distancia de seguimiento segura.	/	
26	Adelanta con seguridad a los demás vehículos.	/	
27	Desciende técnicamente utilizando poco freno.	/	
28	Control del volante técnicamente.	/	
29	Mantiene las revoluciones dentro del rango.	/	
30	Utiliza el freno de ahogo adecuadamente	/	
31	Domina el uso del eje de dos velocidades.	/	
32	Usa el cambio adecuado al terreno.	/	
33	Observa los espejos retrovisores.	/	
34	Transita de acuerdo a lectura de la vía.	/	
35	Reduce velocidad por obstáculos en la vía.	/	
36	Parquea teniendo en cuenta los procedimientos	/	
37	Interactúa con los demás usuarios de la vía aplicando los principios de convivencia.	/	
38	Demostró habilidades y destrezas.	/	

NOTA: con el 60% de cumplimiento tiene que realizar capacitación en temas en los que demuestre debilidad, con un 75% debe ingresar en un plan de mejoramiento y con un 90% o más aprueba sin restricciones.

FIRMA DEL EVALUADOR

FIRMA DEL EVALUADO

	PROCESO DE GESTIÓN HUMANA	
	PRUEBA TEÓRICA PARA CONDUCTORES	
	CÓDIGO: FGH-02	VERSIÓN: ORIGINAL

Fecha: 20/11/2023

Nombre del Evaluador: _____

Nombre del evaluado: Miguel morcillo Cedula: 1073505038

Licencia de conducción: 1073505038 Categoría: _____ Fecha de Vencimiento: _____

Resultado de la prueba: _____

PRUEBA TEÓRICA

1. Los canales en las llantas sirven para:

- ☒ a. Eliminar agua
- b. Tener mejor vida útil
- c. Guardar piedras
- d. Contener aire

2.Cuál es el elemento que no es obligatorio en el equipo de carreteras.

- a. Extintor
- b. Conos
- c. Cables de inicio
- ☒ d. Gato

3. Cuando el indicador de temperatura en un equipo de transporte indica 200°F o 104°C

- ☒ a. Apagamos el motor
- b. No nos preocupamos
- c. La temperatura es correcta
- d. Ninguna de las anteriores

4. La técnica que deben utilizar los usuarios de la vía en su labor diaria es la de:

- a. Leer la vía
- b. Concentración
- c. Relajación
- ☒ d. Comer bien

5. Las señales reglamentarias, tiene por objeto:

- ☒ a. Advertir al usuario de la vía, la existencia de un peligro
- b. Guiar al usuario, proporcionándole información que pueda necesitar
- c. Indicar las limitaciones, prohibiciones o restricciones sobre su uso
- d. Modificar transitoriamente el régimen normal de la utilización de la vía

6. Las señales preventivas tienen por objeto

- a. Advertir al usuario de la vía, la existencia de un peligro
- b. Guiar al usuario, proporcionándole información que pueda necesitar
- c. Indicar las limitaciones, prohibiciones o restricciones sobre su uso
- ☒ d. Modificar transitoriamente el régimen normal de la utilización de la vía

**PROCESO DE GESTIÓN HUMANA****PRUEBA TEÓRICA PARA CONDUCTORES****CÓDIGO:** FGH-02**VERSIÓN:** ORIGINAL

7. Los documentos que debe portar todo conductor de un vehículo son:

- ☒ a. Cedula y licencia de conducción
- b. Carnet de la EPS
- c. Manejo defensivo y carnet de vacunas
- d. Afiliación a seguridad social

8.Cuál es la Ley por la cual se expide el Código Nacional de Tránsito Terrestre

- a. 106 de 2002
- b. 769 de 2002
- ☒ c. 2556 de 2001
- d. 173 de 2002

9. De acuerdo al Código Nacional de Tránsito, la separación que debe existir entre dos vehículos que circulan, uno detrás del otro en un mismo carril a 70 km/h, es de:

- ☒ a. 10 metros
- b. 25 metros
- c. 20 metros
- d. 1 metro

10. Cuando me encuentre en alguna condición adversa como conductor debo:

- a. Subir el vidrio
- b. Reducir la marcha o detener el vehículo
- c. Aumentar la intensidad de la luz
- ☒ d. Aumentar RPM

11. Para aprovechar mejor la potencia del motor debemos tener en cuenta:

- ☒ a. La velocidad
- b. Selección del cambio más seguido
- c. Las revoluciones del motor
- d. Subir en un cambio pesado

12. Los frenos no responden adecuadamente cuando:

- a. Están nuevos
- b. Las llantas son radiales
- ☒ c. El vehículo pesa lo reglamentario
- d. Se frena demasiado

13. La velocidad máxima en carretera es:

- a. 70 km/h
- b. 90 km/h
- c. 80 km/h
- ☒ d. 65 km/h

	PROCESO DE GESTIÓN HUMANA	
	PRUEBA TEÓRICA PARA CONDUCTORES	
	CÓDIGO: FGH-02	VERSIÓN: ORIGINAL

14. El límite de velocidad para zonas escolares es:

- a. 60 km/h
- b. 50 km/h
- c. 40 km/h
- ☒ d. 30 km/h

15. Escriba el significado de cada señal de tránsito: (Responder como mínimo 5 correctamente)



Puedo parquear mi vehículo por 5 minutos

☒ F ☒ V



Prohibido adelantar

☒ F ☒ V



Ancho de carril 3.20 metros

☒ F ☒ V



Circulación con luces altas

☒ F ☒ V



Permitido girar a la derecha

☒ F ☒ V



Puedo detener el vehículo pero no más de 5 minutos

☒ F ☒ V



Prohibida la circulación de vehículo de carga

☒ F ☒ V



Siga adelante

☒ F ☒ V

16. Escriba el significado de cada señal de tránsito: (Responder como mínimo 5 correctamente)



No puedo girar a la izquierda

☒ F ☒ V



Puente angosto

☒ F ☒ V



Precaución zona montañosa

☒ F ☒ V



Zona escolar

☒ F ☒ V



Ampliación simétrica de la calzada

☒ F ☒ V



Niños en la vía

☒ F ☒ V



Zonas de derrumbe

☒ F ☒ V



Descenso peligroso

☒ F ☒ V

**PROCESO DE GESTIÓN HUMANA****PRUEBA TEÓRICA PARA CONDUCTORES**

CÓDIGO: FGH-02

VERSIÓN: ORIGINAL

17. Según la señal de tránsito marque falso o verdadero. El aspirante deberá responder correctamente como mínimo 7 de las 10 señales de tránsito.



Puedo adelantar en cualquier sentido	F	V	Ningún sentido puede adelantar	F	V	Doble sentido y no puedo adelantar	F	V	Puedo adelantar en cualquier sentido	F	V
--------------------------------------	---	---	--------------------------------	---	---	------------------------------------	---	---	--------------------------------------	---	---



Puedo adelantar al lado izquierdo	F	V	Separa cada fila de vehículos	F	V	Línea límite para adelantar vehículo	F	V	Cebra o zona peatonal, línea de pare	F	V
-----------------------------------	---	---	-------------------------------	---	---	--------------------------------------	---	---	--------------------------------------	---	---

18. La arrancada en un ascenso se realiza con la ayuda del freno estacionario

F () V (✓)

19. El odómetro del tablero de instrumentos, tiene la función de determinar la velocidad

F () V (✓)

20. La barra estabilizadora hace parte de la dirección del vehículo.

F () V (✓)

21. Los semáforos, son dispositivos de seguridad activa.

F () V (✓)

22. La función del aceite en el motor es:

- a) Lubricar y llenar los conductos, mantener la distancia en las moléculas.
- b. Lubricar, enfriar, limpiar y proteger, mantener una película de aceite entre los dos metales en movimiento.
- c. Limpia, cuida el motor y lo protege de la humedad y el calor.
- d. Mantener los metales en perfecto alineamiento.

**PROCESO DE GESTIÓN HUMANA****PRUEBA TEÓRICA PARA CONDUCTORES****CÓDIGO: FGH-02****VERSIÓN: ORIGINAL**

23. El ticket de viaje el pasajero lo debe comprar:

- a. Al conductor
- b. Al auxiliar
- c. En la taquilla
- ☒ d. Al despachador

24. Se realiza una revisión pre-operacional, con el fin de determinar las condiciones de:

- ☒ a. El buen estado del vehículo.
- b. Para evitar fallas en el trabajo.
- c. Para mejorar el servicio.
- d. Todas las anteriores.

25. Cuando detectamos que el embrague entra en contacto:

- a. Cuando el vehículo se acelera.
- b. Cuando el vehículo se apaga.
- ☒ c. Cuando el vehículo se mueve.
- d. Cuando el vehículo vibra.

26. Al atender una novedad durante la prestación del servicio se debe actuar:

- ☒ a. Alejándose de los problemas del pasajero.
- b. Escuchando la versión o la inquietud del pasajero.
- c. De acuerdo con la gravedad de la novedad presentada.
- d. Dependiendo del conflicto.

27. Prestar un servicio de calidad, seguro y responsable por parte del conductor amable, es:

- a. Crítica fuerte del cliente.
- b. Satisfacción del usuario.
- c. Cumplimiento de la ruta
- ☒ d. Daños de los equipajes.

28. Dentro del proceso de la prestación del servicio de transporte intermunicipal, la recepción es en:

- a. El terminal de transportes.
- b. El paradero.
- c. El parqueadero.
- ☒ d. El taller.

29. La especificación SAE 15w – 40 corresponde a:

- ☒ a. Un aceite para motor multigrado
- b. Un aceite para motor monogrado
- c. Un aceite para motor ATF
- d. Un aceite para motor hidráulico

**PROCESO DE GESTIÓN HUMANA****PRUEBA TEÓRICA PARA CONDUCTORES****CÓDIGO:** FGH-02**VERSIÓN:** ORIGINAL**30. Las vías urbanas se clasifican en:**

- a. Metro vía, troncal, férreas, autopistas, arterias principales y secundarias.
- b. Férreas, autopistas, carreras principales, privadas y peatones.
- c. De uso exclusivo, troncales, ciclo vías, peatonales.
- ☒ d. Carreteras secundarias, autopistas, arterias, principales y recolectoras.

31. Transitar a la defensiva es:

- ☒ a. Conducir con seguridad adelantándonos a los hechos y a los actos inseguros
- b. Conducir con agresividad adelantándonos a los demás
- c. Conducir de tal manera que estemos lejos de los que intervienen en la vía
- d. Ninguna de las anteriores.

32. Un accidente es:

- a. Cuando los demás no respetan el tránsito
- b. El resultado de manejar a la defensiva
- ☒ c. Hecho inesperado que ocurre en la vía por acción de uno o más usuarios.
- d. Todas las anteriores.

33. Algunas de las causas de los accidentes por factor humano son:

- a. Vehículos, vías, señalización
- b. Cansancio, distracción e imprudencia
- c. Clima, obras, señales
- ☒ d. Ninguna de las anteriores.

34. Las decisiones que tomamos al conducir son producto de:

- a. Lo que los demás nos dejan hacer
- ☒ b. Lo que imaginamos, lo que queremos
- c. Lo que se ve, lo que se oye, lo que se siente
- d. Ninguna de las anteriores.

35. La velocidad adecuada es:

- a. La que las señales nos indiquen en cada lugar
- b. La que el entorno y el medio nos permitan para transitar seguros
- c. La que el vehículo pueda alcanzar.
- ☒ d. Ninguna de las anteriores.

36. Distancia de reacción más distancia de frenado es igual a:

- ☒ a. Distancia total para detenerse
- b. Distancia que recorremos
- c. Distancia para actuar
- d. Distancia de reacción

**PROCESO DE GESTIÓN HUMANA****PRUEBA TEÓRICA PARA CONDUCTORES****CÓDIGO:** FGH-02**VERSIÓN:** ORIGINAL**37. Un conductor profesional integral es el que:**

- a. Se comporta como mejor le parezca
- b. Tiene en cuenta el ser, el hacer y el saber
- c. Conduce de acuerdo a la necesidad
- ☒ d. No respeta las normas

FIRMA DEL EVALUADO

NOMBRE: miguel morenoCEDULA: 1073505038

FIRMA DEL EVALUADOR

NOMBRE:

CEDULA:



PROCESO DE GESTION HUMANA

PRUEBA PSICOTECNICA

CODIGO: FGH-04

VERSION: ORIGINAL

TEST WARTEGG

Nombre miguel moreno Fecha 20/11/2023
Edad _____ Sexo M Grado De Escolaridad _____
Profesión _____ Lugar De Nacimiento _____

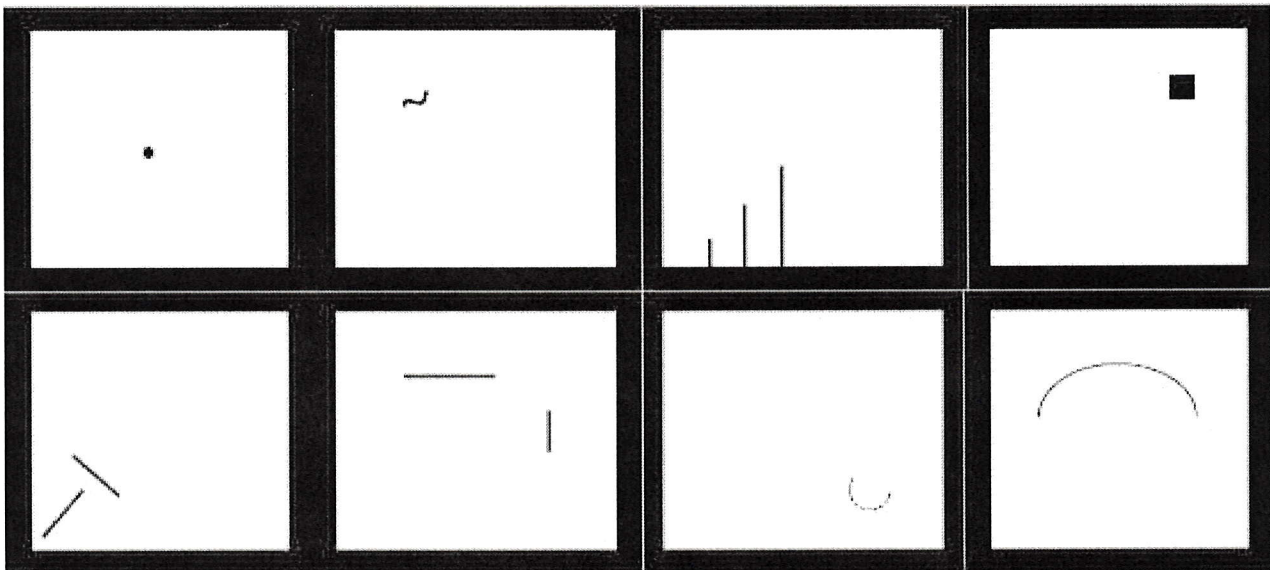

TITULOS DIBUJOS

1. _____
2. _____
3. _____
4. _____
5. _____
6. _____
7. _____
8. _____

DIBUJO QUE MAS LE GUSTO _____

DIBUJO QUE MENOS LE GUSTO _____

DIBUJO QUE LE PARECIO MAS FACIL _____

DIBUJO QUE LE PARECION MAS DIFICIL _____

**PROCESO DE GESTION HUMANA****CONSENTIMIENTO INFORMADO****CODIGO:** FGH-05**VERSION:** ORIGINAL, 04/08/2020**CONSENTIMIENTO INFORMADO**

La actividad de la conducción de un VEHICULO AUTOMOTOR es catalogado de ALTO RIESGO, por tal razón el conductor debe ser consciente de esta realidad, POR LO QUE PROCEDEREMOS A REALIZAR PRUEBAS DE ALCOHOLEMIA Y SUSTANCIAS PSICOACTIVAS en beneficio de la seguridad vial de todos los actores viales.

"Artículo 2.2.1.6.12.8. Control del uso de sustancias psicoactivas y alcohólicas. Las empresas de Servicio Público en Transporte Terrestre Automotor Especial deberán practicar controles de uso de sustancias psicoactivas y de pruebas de alcoholemia a una muestra representativa de los conductores de la empresa, al menos una vez al mes.

La empresa realizará los controles directamente o a través de empresas que presten el servicio, haciendo uso de dispositivos y procedimientos homologados para ello, sin que pueda trasladar el costo de los mismos a los conductores o propietarios de los vehículos.

Mensualmente las empresas o los particulares deberán reportar los resultados y las estadísticas de las pruebas realizadas a la Superintendencia de Puertos y Transporte.

Departamento de Seguridad Vial **TRASLADOS Y LOGÍSTICA S.A.S - "CERCANOS"**

Fecha 20/11/2023

NOMBRE Miguel MORAÑO

CC. 1073505038

COMO CONDUCTOR AUTORIZO LA REALIZACION DE ESTA PRUEBA _____

1. ¿ Ha ingerido licor en los últimos 15 minutos? Si _____ No ✓
2. Ha fumado en los últimos 15 minutos? Si _____ No ✓
3. Ha utilizado aerosoles bucales en los últimos 15 minutos? Si _____ No ✓
4. Tiene algún objeto dentro de la boca (dulces, chicles, palillos , etc) Si _____ No ✓
5. Ha Vomitado en los últimos 15 minutos? Si _____ No ✓
6. Ha eructado en los últimos 15 minutos? Si _____ No ✓

Se ha informado al conductor de forma precisa y clara: 1. La naturaleza y objeto de la prueba 2. El tipo de prueba disponible. 3 los efectos que se desprenden de su realización 4. Las consecuencias que siguen de la decisión de no permitir su práctica. 4. El trámite administrativo que debe sufrirse posterior a la práctica de la prueba o a la decisión de no someterse a ella.