

Medellin, 12 de febrero de 2025

Señores:

LAS BUSETICAS S.A.S

Doctor(a): DIANA MARCELA MONSALVE

Gerente General

Medellin

Asunto: CALIFICACION EXAMEN CONDUCCION

Respetados Señores: A continuacion se da a conocer el resultado de la evaluacion practicada al señor:

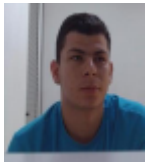

NOMBRES Y APELLIDOS: JUAN PABLO VELEZ IBARRA		IDENTIFICACION: 1039625698	
TIPO DE VEHICULO A CONDUCIR: Bus		CAT. LICENCIA: C2	
		REALIZO CURSO: No	
EVALUACION TEORICA		VALOR: 40%	
NUMERO DE PUNTOS:		100	
RESPUESTAS CORRECTAS:		70	
RESPUESTAS INCORRECTAS:		30	
PORCENTAJE MINIMO QUE SE DEBE OBTENER:		26%	
PORCENTAJE PARA EL PUNTAJE FINAL:		28%	
NIVEL DE CONOCIMIENTOS TEORICOS:		APROBADO	
EVALUACION PRACTICA		VALOR: 60% Distribuido asi:	
NUMERO DE PUNTOS:		80	
ALISTAMIENTO Y REVISION DIARIA DEL VEHICULO	Puntos 20	Buenos 18	8.1%
ADAPTACION AL VEHICULO	Puntos 10	Buenos 8	4.8%
DOMINIO DEL VEHICULO	Puntos 15	Buenos 12	18%
AL CONDUCIR EL VEHICULO	Puntos 13	Buenos 11	8.58%
CONDUCCION SEGURA	Puntos 12	Buenos 8	6.24%
CONOCIMIENTO DEL VEHICULO	Puntos 10	Buenos 9	2.7%
PORCENTAJE MINIMO QUE SE DEBE OBTENER:		44.2%	
PORCENTAJE PARA EL PUNTAJE FINAL:		48.42%	
NIVEL DE CONOCIMIENTOS PRACTICOS:		APROBADO	
PUNTAJE MINIMO RECOMENDADO:		70%	
PUNTAJE FINAL OBTENIDO:		76.42%	

COMENTARIOS: El nivel general de conocimientos está por encima del límite recomendado.

Esperamos seguir contando con ustedes.

Atentamente,



Director Centro de Enseñanza Automovilística