



EVALUACIÓN PRÁCTICA

CONDUCCIÓN SEGURA DE VEHÍCULOS

Versión: 03
Fecha: 20/06/2023

| DATOS DEL EVALUADO: | | | | FECHA: 17/06/2025 | | | | | |
|-------------------------------|--|----|----|---|-------------------------------|---|----|----|-----|
| NOMBRE: Alexander Rodriguez | | | | HORA INICIO Y FINAL DE PRUEBA: 10:15 / 10:40 am | | | | | |
| IDENTIFICACIÓN: 98634776 | | | | TIPO DE VEHÍCULO: B03 PLACA: 600798 | | | | | |
| PREOPERACIONAL | | SI | NO | N/A | ADELANTAMIENTO | | SI | NO | N/A |
| 1 | REVISIÓN DE FLUIDOS | ✓ | | | 22 | TRANSMITE SEGURIDAD SU MANIOBRA? | ✓ | | |
| 2 | CONOCE LOS RELOJES DEL TABLERO DE CONTROL? | ✓ | | | 23 | MANTIENE ESPACIOS LATERALES? | ✓ | | |
| 3 | REVISÓ LAS LUCES? | ✓ | | | 24 | MANTIENE VISIBILIDAD? | ✓ | | |
| 4 | REVISÓ DOCUMENTOS DEL VEHICULO? | ✓ | | | 25 | USA DIRECCIONALES? | ✓ | | |
| 5 | REVISÓ EQUIPO DE CARRETERA | ✓ | | | | | | | |
| 6 | | | | | OBSERVACIONES: | | | | |
| | | | | | INTERSECCIONES Y GLORIETAS | | | | |
| PUESTA EN MARCHA | | SI | NO | N/A | 26 | CONTROLA VELOCIDAD ANTES DE SU USO? | ✓ | | |
| 7 | AJUSTÓ SILLA? | ✓ | | | 27 | RESPETA LA SEÑAL DE PARE Y SEDA EL PASO? | ✓ | | |
| 8 | AJUSTÓ RETROVISORES? | ✓ | | | 28 | CONTROLA RIESGOS DE PROXIMIDAD? | ✓ | | |
| 9 | ENCENDIÓ EL VEHÍCULO? | ✓ | | | OBSERVACIONES: | | | | |
| 10 | USA CINTURÓN SEGURIDAD? | ✓ | | | | | | | |
| 11 | TOMA EL VOLANTE CORRECTAMENTE? | ✓ | | | | | | | |
| 12 | APOYA EL CODO SOBRE MARCO DE LA PUERTA? | ✓ | | | GIROS | | SI | NO | N/A |
| 13 | CONDUCE CON MANO SOBRE PALANCA | ✓ | | | 29 | SE UBICA CORRECTAMENTE PARA GIRAR | ✓ | | |
| 14 | APLICA HIGIENE POSTURAL? | ✓ | | | 30 | CORRECTO INGRESO A OTRO CARRIL O VIA? | ✓ | | |
| OBSERVACIONES: | | | | | 31 | CORRECTA TECNICA / USO DE LAS MANOS | ✓ | | |
| | | | | | 32 | | | | |
| MOVILIDAD GENERAL | | SI | NO | N/A | | | | | |
| 15 | MANTIENE ACELERACIÓN CONSTANTE? | ✓ | | | | | | | |
| 16 | MANTIENE VELOCIDAD ADECUADA? | ✓ | | | GENERALIDADES | | SI | NO | N/A |
| 17 | FRENA BRUSCAMENTE? | ✓ | | | 33 | BUEN COMPORTAMIENTO ANTE PEATONES? | ✓ | | |
| 18 | UTILIZA RETROVISORES CONSTANTEMENTE? | ✓ | | | 34 | USO CORRECTO DE BOCINA / CLAXON? | ✓ | | |
| 19 | GUARDA DISTANCIA DE OTROS VEHICULOS? | ✓ | | | 35 | CONOCE Y RESPETA LAS SEÑALES DE TRÁNSITO? | ✓ | | |
| 20 | CONTROLA RIESGOS TRASEROS Y/O LATERAL? | ✓ | | | 36 | BUENA PRESENTACIÓN PERSONAL? | ✓ | | |
| 21 | DETIENE LA MARCHA EMBRAGANDO? | ✓ | | | 37 | ATENDIÓ EL CELULAR MIENTRAS CONDUCA? | | ✓ | |
| OBSERVACIONES GENERALES | | | | | | | | | |
| | | | | | | | | | |
| | | | | | | | | | |
| HALLAZGOS / ACCIÓN CORRECTIVA | | | | | | | | | |
| | | | | | | | | | |
| | | | | | | | | | |
| EVALUADOR: Jesús Briceño | | | | | LÍDER DEL PESV: Jesús Briceño | | | | |
| IDENTIFICACIÓN: 2883274 | | | | | APROBADO: SI ✓ NO | | | | |



PRUEBA TEORICA DE CONDUCCIÓN

Versión 03
Fecha: 19/04/2023

33/36 Aprobado

NOMBRE: Alexander Rodriguez IDENTIFICACIÓN: 98634776
FECHA: 17/06/2025 EMPRESA: TES DE OCCIDENTE

La conducción de vehículos en Colombia es una actividad regulada por normas de Seguridad vial, Tránsito y Transporte, que exige idoneidad para ejercerla; El Conductor de Vehículo Automotor, es la persona habilitada y capacitada física, mental, técnica y teóricamente para operar un vehículo con las consiguientes obligaciones y responsabilidades que demanda el desarrollo de esta actividad catalogada como peligrosa.

EL SIGUIENTE CUESTIONARIO CUENTA CON PREGUNTAS DE SELECCIÓN MÚLTIPLE Y ÚNICA RESPUESTA

ASPECTOS GENERALES EN SEGURIDAD VIAL, TRÁNSITO Y TRANSPORTE

1. la licencia de conducción es:

- A. un documento público que identifica un vehículo automotor, acredita su propiedad e identifica a su propietario y autoriza a dicho vehículo para circular por las vías públicas y por las privadas abiertas al público
- ☒ B. un documento público de carácter personal e intransferible expedido por autoridad competente, el cual autoriza a una persona para la conducción de vehículos con validez en todo el territorio nacional.
- C. un documento público con validez en todo el territorio nacional, el cual identifica externa y privativamente un vehículo

2. la vigencia de la licencia de conducción para vehículos de servicio público es de:

- A. cinco (5) años a partir de la fecha de expedición.
- ☒ B. De Tres (3) años y si el conductor es mayor de 60 años de edad por un (1) año.
- C. Cada que el empleador lo solicite debe refrendada.

3. La licencia de conducción para manejo de Automóvil, Motocarro, Cuatrimoto, Camper, Camioneta y Microbús para el servicio particular y público corresponden a las categorías:

- A. A1, A2
- B. B2, C2
- ☒ C. B1, C1
- D. B3, C3

4. En una curva, ¿es apropiado que el conductor pise?

- A. El freno
- B. El embrague
- ☒ C. Ninguno de los dos

5. En pavimento mojado, el estado de los neumáticos influye en la distancia de frenado del vehículo:

- A. No, la distancia de frenado depende solamente de la velocidad
- ☒ B. No, porque una vez se activa el freno la distancia de frenado de un vehículo es siempre igual
- C. Sí, porque a mayor desgaste de las llantas mayor es la distancia del frenado.

6. De los documentos relacionados a continuación, ¿Cuál no es de porte obligatorio para el conductor de un vehículo particular, cuando está en circulación por las vías nacionales?

- A. Licencia de Conducción
- B. Seguro Obligatorio SOAT
- C. Certificación de la revisión técnico mecánica y de emisión de gases
- ☒ D. Factura de compra

7. Los daños que cubre el seguro obligatorio son:

- A. Tanto daños materiales como lesiones personales hasta el límite de cobertura.
- B. Tanto lesiones personales como daños materiales sin límite de cobertura.
- ☒ C. Únicamente la atención básica de lesiones personales de las víctimas del accidente.

8. Corresponde a un acto imprudente más que a una falta de tránsito

- A. No usar los correctores que se indican en la Licencia de Conducir.
- ☒ B. Estacionarse en un sendero peatonal.
- C. No llevar mientras conduce, la Licencia de Conducir y la Tarjeta de Propiedad.

NORMAS DE COMPORTAMIENTO

| | | |
|---------------------------------|--------------------|-----------------|
| Elaboró: Coordinador SST y PESV | Revisó: Asesor SST | Aprobó: Gerente |
|---------------------------------|--------------------|-----------------|



PRUEBA TEORICA DE CONDUCCIÓN

Versión 03
Fecha: 19/04/2023

9. ¿Cuál de los siguientes vehículos tiene la preferencia del paso?

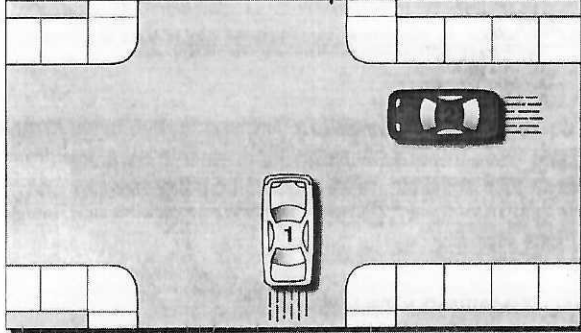

- ☐ A. El vehículo 1, por haber ingresado antes a la intersección
- ☒ B. El vehículo 2, por encontrarse a la derecha del otro
- ☐ C. El vehículo 1, por encontrarse a la izquierda del otro

10. ¿Cuál de los dos vehículos debe ceder el paso?

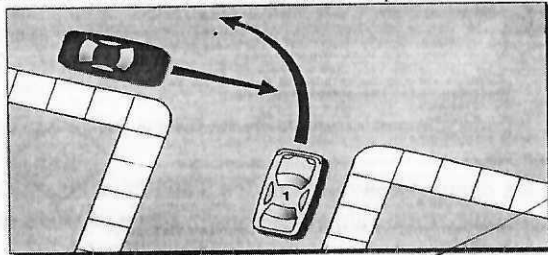

- ☒ A. El 1, porque el 2 avanza en línea recta
- ☐ B. El 1, porque no puede seguir de frente
- ☐ C. El 2, porque el 1 va a realizar un giro a la izquierda

11. ¿Qué importancia tienen las instrucciones que le pueda dar un policía o agente de tránsito?

- ☐ A. Ud. debe obedecerlas siempre.
- ☒ B. Ud. debe obedecerlas siempre que ellas coincidan con las señales de tránsito
- ☐ C. Ud. no debe obedecerlas.

12. ¿Qué vigencia tiene el seguro obligatorio SOAT?

- ☐ A. Dos (2) años para los vehículos de servicio público
- ☐ B. Tres (3) años para los vehículos de servicio particular
- ☒ C. Un (1) año para todos los vehículos que circulan en las vías Nacionales

13. Para realizar una maniobra de adelantamiento, un conductor de vehículo automotor deberá:

- ☐ A. Disminuir la velocidad
- ☒ B. Avisar anticipadamente la maniobra a través de señales luminosas direccionales
- ☐ C. Valerse de la señal corporal en caso de no contar con direcciones
- ☐ D. Efectuar la maniobra sin entorpecer el tránsito o poner en riesgo la seguridad de los demás vehículos

14. El cinturón de seguridad es un elemento de seguridad pasiva que tiene como finalidad?

- ☐ A. Proteger la cabeza del conductor y los viajeros para evitar lesiones o reducir su gravedad
- ☐ B. Permitir manejar derecho todo el trayecto
- ☒ C. Proteger y retener el cuerpo del conductor y demás ocupantes absorbiendo parte del impacto de choque

15. Si el vehículo cuenta con Air Bag (bolsa de aire) es necesario abrocharse el cinturón de seguridad?

- ☒ A. Sí, en todo caso debe usarse cinturón de seguridad
- ☐ B. No, porque el vehículo dispone de un sistema de seguridad análogo y por lo tanto no se recomienda el uso del cinturón de seguridad
- ☐ C. Sí, pero sólo cuando transite por vías intermunicipales

16. A mayor peso del vehículo:

- ☒ A. Se requiere de mayor distancia para parar
- ☐ B. Se requiere de menor distancia para parar
- ☐ C. No se requiere de distancia para parar

17. ¿Cuál de los siguientes elementos NO forma parte de un equipo de prevención y seguridad de un vehículo según el código nacional de tránsito?

- ☐ A. Un gato con capacidad para el tipo de vehículo.
- ☒ B. El apoya cabezas.
- ☐ C. Dos señales de carretera en forma de triángulo en material reflectivo y provistas de soportes para ser colocadas en forma vertical.
- ☐ D. Botiquín de primeros auxilios

18. ¿El tiempo de reacción de un conductor, se ve afectado por la ingestión de alcohol?

- ☐ A. Sí, se ve aumentado
- ☒ B. Sí, se ve disminuido
- ☐ C. No, el alcohol no afecta al tiempo de reacción

19. Ud. se va acercando con su vehículo a niños que juegan en el andén, ¿Qué debería hacer?

- ☒ A. Reducir la velocidad y continuar preparado para frenar
- ☐ B. Tocar la bocina y continuar
- ☐ C. Continuar a la misma velocidad para no entorpecer a quienes vienen detrás de Ud.

Elaboró: Coordinador SST y PESV

Revisó: Asesor SST

Aprobó: Gerente



PRUEBA TEORICA DE CONDUCCIÓN

Versión 03
Fecha: 19/04/2023

- D. Continuar a la misma velocidad porque los niños saben que no pueden bajar a la calzada

SEÑALES DE TRÁNSITO

20. En una vía de dos carriles de doble sentido de circulación, se pueden hacer maniobras de adelantamiento por:

- A. El carril de la derecha con precaución
B. No se pueden realizar adelantamientos
C. El carril de la izquierda con precaución

21. Cuál de las siguientes definiciones describe mejor lo que son las señales de tránsito:

- A. Dispositivo físico o marca especial, preventiva, reglamentaria e informativa, que indica la forma correcta como deben transitar los usuarios de las vías.
B. Un sistema directo de comunicación mediante el cual se emiten mensajes convencionales a conductores y usuarios de las vías, para que estos respondan con un comportamiento adecuado.
C. Un sistema de elementos pintados en el piso, que informan a las personas que transitan por una vía cómo y por donde debe desplazarse

22. Cuáles de las siguientes funciones no le corresponde a las señales de tránsito:

- A. Adornar la ciudad
B. Informar a los usuarios
C. Aumentar la seguridad
D. Mejorar la movilidad de las personas

23. Las señales verticales se clasifican en:

- A. Longitudinales y transversales
B. Blancas y amarillas
C. Rayas dobles continuas y discontinuas
D. Reglamentarias, informativas, preventivas y transitorias.

24. Cuál de las siguientes señales indica al conductor que se aproxima a una curva peligrosa a la derecha

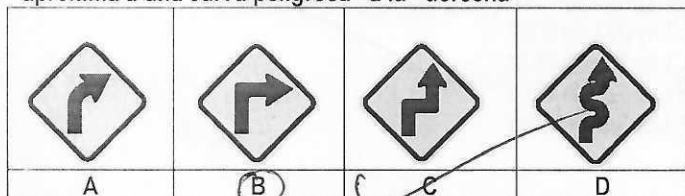

25. Cuál de las siguientes señales indica al conductor que está prohibido el uso de dispositivos o señales sonoras.

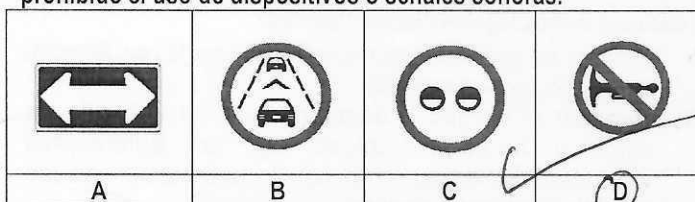

26. Cuál de las siguientes señales indica al conductor que debe ceder el paso.

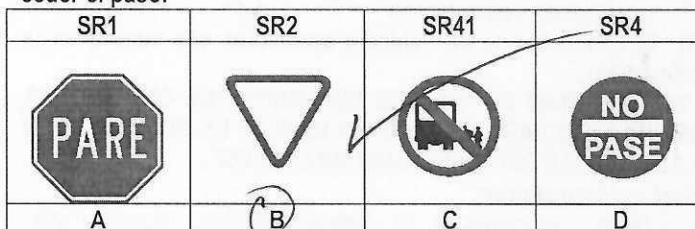

27. Cuál de las siguientes señales previene al conductor que se aproxima a una zona donde puede circular maquinaria agrícola.

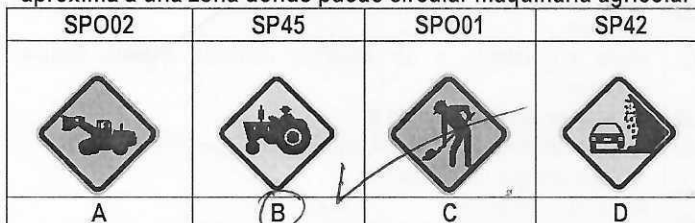

28. Cuál de las siguientes señales indica al conductor que se aproxima a una curva pronunciada a la derecha

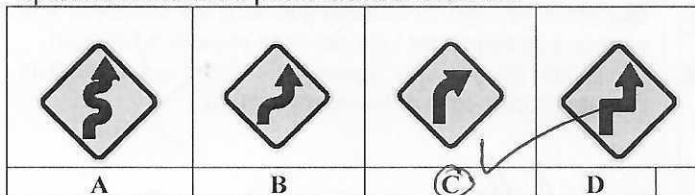

29. Cuando usted va por una calzada de dos carriles, doble sentido de circulación y en la mitad hay pintadas dos líneas amarillas continuas, esto le indica que:

- A. Puede adelantar al vehículo que va adelante con cuidado

Elaboró: Coordinador SST y PESV

Revisó: Asesor SST

Aprobó: Gerente



PRUEBA TEORICA DE CONDUCCIÓN

Versión 03
Fecha: 19/04/2023

B. Que la visibilidad y las condiciones geométricas de la vía son deficientes

☒ C. Que no puede realizar adelantamientos en ningún sentido
D. Que puede cambiar de carril.

INFRACCIONES, SANCIONES Y PROCEDIMIENTOS

30. ¿En cuál de las siguientes infracciones, el conductor de un vehículo automotor es sancionado con multa equivalente a 45 salarios mínimos legales diarios vigentes?

- A. Conducir sin portar los seguros ordenados por la Ley. Además, el vehículo, será inmovilizado
- B. Realizar el cargue o descargue de un vehículo en sitios y horas prohibidas por las autoridades competentes, de acuerdo con lo establecido en las normas correspondientes
- ☒ C. Proveer combustible a vehículos de servicio público con pasajeros a bordo

31. El conductor de un vehículo automotor que incurra en la infracción:

"NO RESPETAR EL PASO DE PEATONES QUE CRUZAN UNA VÍA EN SITIO PARA ELLOS O NO DARLES LA PRELACIÓN EN LAS FRANJAS ESTABLECIDAS PARA ELLOS",

Será sancionado con:

- A. Multa equivalente a 30 Salarios mínimos legales diarios vigentes
- ☒ B. Multa equivalente a 08 Salarios mínimos legales diarios vigentes
- C. Multa equivalente a 15 Salarios mínimos legales diarios vigentes

32. Las multas son impuestas a:

- A. A quien no tenga licencia de conducción
- B. A quien cometa una infracción
- ☒ C. A Y B son correctas
- D. Ninguno de los anteriores

33. Un comparendo por infracción a una norma de tránsito es:

- ☒ A. Una orden de pago de la multa que debe ser cancelada a la secretaria de tránsito del lugar donde se cometió la infracción.
- B. El informe del policía o agente de tránsito que conoció la infracción para el pago de la respectiva multa.

- C. Una orden de comparecer ante las autoridades de tránsito de la localidad donde se cometió la infracción, con el fin de rendir descargos e iniciar la investigación con sus recursos.
- D. Un requisito para el control sobre el cumplimiento de las normas de tránsito.

34. Los comparendos por infracciones a las normas de tránsito los pueden diligenciar:

- ☒ A. Los agentes y policías de tránsito de la jurisdicción.
- B. Los inspectores de aduanas
- C. Cualquier autoridad de tránsito
- D. Las autoridades municipales o departamentales.

35. En caso de un accidente de tránsito entre dos vehículos, estando usted involucrado como conductor y haya lesionados. ¿Qué procedimiento debe realizar?

- A. Apartar los dos vehículos involucrados de la vía para evitar una congestión vehicular. Prevalecen los daños materiales.
- B. Prevalecer los daños humanos. Los vehículos se ponen a un costado para habilitar una porción de la vía y no ocasionar caos vehicular.
- C. Los vehículos son llevados a un parqueadero o lugar cercano para que las autoridades puedan inmovilizarlo y no ocasionar trancones. Llevando a los heridos a un centro asistencial prevaleciendo vidas humanas.
- ☒ D. Prevalece la vida humana, se trasladan en vehículos de emergencia a los lesionados. Los vehículos accidentados no se mueven del lugar hasta que lleguen las autoridades competentes.

36. ¿Cuál es la ley que contempla la regulación de tránsito y transporte terrestre en el territorio colombiano?

- A. Ley 697 de 2002
- B. Ley 796 de 2012
- ☒ C. Ley 769 de 2002
- D. Ley 967 de 2012

Revisó:

Jesús Alberto Briceño Medina
Coordinador de SST-Líder del PESV

| | | |
|---------------------------------|--------------------|-----------------|
| Elaboró: Coordinador SST y PESV | Revisó: Asesor SST | Aprobó: Gerente |
|---------------------------------|--------------------|-----------------|