



NIT: 98650170-9

*¡Comprometidos con la cultura
y la seguridad vial!*

La institución de educación para el TRABAJO y EL desarrollo humano, con Licencia de
Funcionamiento de la SECRETARIA DE EDUCACION de Antioquia con radicado
No. S 2017060111583 del 30 de noviembre de 2.017 y Resolución de-habilitación del
MINISTERIO DE TRANSPORTE No. 0003275 del 06 de agosto de 2.018

Certifica que:

El señor **MARLON MANUEL MAUSA SANTOS** identificado con la cédula de
ciudadanía No. 1.040.507.399 expedida en El Bagre - Antioquia y Licencia de
Conducción No. 1040507399 categoría C1- B1 expedida el 13 de junio de 2022 en
la Secretaria de Transporte y Tránsito Municipal de Santa Fe de Antioquia, **ASISTIÓ**
al curso **TEÓRICO - PRÁCTICO** para vehículo, con una intensidad de 06 horas.

El presente certificado se expide en Caucasia a los 17 días del mes de octubre de
2023

ANDRES FELIPE RODRIGUEZ BEDOYA

CC: 1.038.138.116 de Caucasia Ant.

Lic. Instructor No. 52567 del Mintransporte.

(839 9643 • 311 323 3423

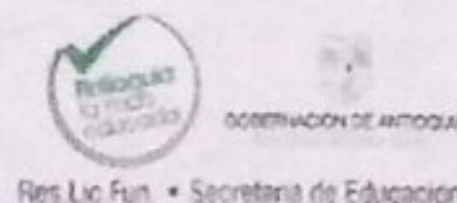

MINTRANSPORTE





NIT: 98650170-9

*¡Comprometidos con la cultura
y la seguridad vial!*

La institución de educación para el TRABAJO y EL desarrollo humano, con Licencia de Funcionamiento de la SECRETARIA DE EDUCACION de Antioquia con radicado No. S 2017060111583 del 30 de noviembre de 2.017 y Resolución de habilitación del MINISTERIO DE TRANSPORTE No. 0003275 del 06 de agosto de 2.018

CERTIFICADO DE IDONEIDAD

El señor **MARLON MANUEL MAUSA SANTOS** identificado con la cédula de ciudadanía No. 1.040.507.399 expedida en El Bagre- Antioquia, presentó y aprobó el examen Teórico y práctico en el cual demostró:

- Conocimiento, inspección y adaptación del vehículo.
- Destreza y habilidad en el manejo de los mecanismos de control y conducción del vehículo.
- Comportamiento adecuado en las diferentes situaciones presentadas en la vía
- Respeto por las señales de tránsito, por el peatón y el uso adecuado de su desplazamiento.

Por lo anterior se determina que el conductor es **IDONEO** para conducir cualquier tipo de vehículo estipulado dentro de la categoría de su Licencia de Conducción.

El presente certificado se expide en Caucasia a los 17 días del mes de octubre de 2023.

ANDRES FELIPE RODRIGUEZ BEDOYA
CC: 1.038.138.116 de Caucasia Ant.
Lic. Instructor No. 52567 del Mintransporte.

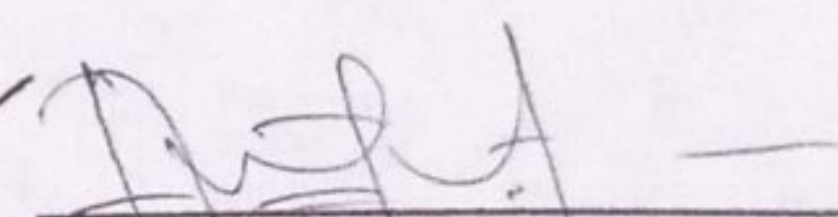
AYDA MARTINEZ CONDE
CC 39.276.353 de Caucasia
Administradora

839 9643 • 311 323 3423

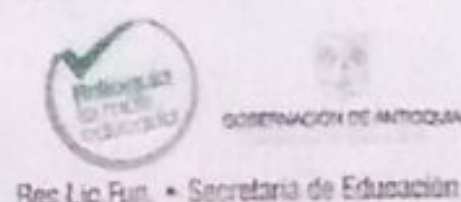

MINTRANSPORTE





NIT: 98650170-9

*¡Comprometidos con la cultura
y la seguridad vial!*

*La institución de educación para el TRABAJO y EL desarrollo humano, con Licencia de
Funcionamiento de la SECRETARIA DE EDUCACION de Antioquia con radicado
No. S 2017060111583 del 30 de noviembre de 2.017 y Resolución de habilitación del
MINISTERIO DE TRANSPORTE No. 0003275 del 06 de agosto de 2.018*

Certifica que:

El señor **MARLON MANUEL MAUSA SANTOS** identificado con la cédula de ciudadanía No. 1.040.507.399 expedida en El Bagre - Antioquia y Licencia de Conducción No. 1040507399 categoría C1- B1 expedida el 13 de junio de 2022 en la Secretaria de Transporte y Tránsito Municipal de Santa Fe de Antioquia, **ASISTIÓ** a la capacitación de **MANEJO DEFENSIVO**, el día 17 de octubre del 2023, con una duración de 04 horas.

El presente certificado se expide en Caucasia a los 17 días del mes de octubre de 2023.

ANDRES FELIPE RODRIGUEZ BEDOYA

CC: 1.038.138.116 de Caucasia Ant.

Lic. Instructor No. 52567 del Mintransporte.

6839 9643 • 311 323 3423



Res.Lic Fun. • Secretaria de Educacion



MINTRANSPORTE



COMPANIA DE CERTIFICACION



NIT: 98650170-9

¡Comprometidos con la cultura
y la seguridad vial!

FECHA: 17-10-2023 TIPO DE LICENCIA: C 1

NOMBRE: Andrés Víctor Pineda CEDULA: 1040507399

Escoja la opción de respuesta que considere correcta:

1. De noche en zona rural, Ud. va con sus luces altas por una carretera de calzada de doble tránsito, ¿cuándo debe bajar las luces?

- a. Cuando se aproxima por atrás a otro vehículo.
- b. Cuando se encuentra con peatones que avanzan en el mismo sentido suyo.
- c. Cuando viene tráfico en contra.
- d. Cuando se encuentre con peatones que vienen en contra.

- a) a y b
- b) Sólo c
- c) a y c
- ☒ d) Todas las anteriores

2. La figura muestra una calzada bidireccional. ¿Es correcto el adelantamiento?

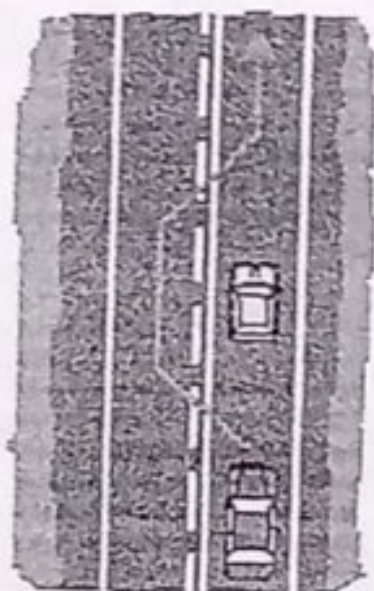

- a) ☐ Sí
- b) ☒ No

3. Sólo los vehículos de emergencia pueden utilizar en servicio de carácter urgente, dispositivos de sonido especial adecuado a sus funciones. De los siguientes vehículos, ¿cuál no pueden usar tales dispositivos?

- a) Los vehículos policiales.
- b) Los carros de bomberos
- ☒ c) Los camiones recolectores de basura.
- d) Las ambulancias

4. ¿En qué vehículos es obligatorio portar un botiquín con elementos de primeros auxilios?

- ☒ a) En todos los vehículos motorizados, con excepción de los de 2 ó 3 ruedas.
- b) Sólo en buses y vehículos de transporte escolar.
- c) Sólo en vehículos de locomoción colectiva y de carga.
- d) En vehículos de locomoción colectiva, de carga y de transporte escolar

839 9643 • 311 323 3423



COLOMBIA DE EDUCACIÓN

Res. Lic. Fun. • Secretaría de Educación
I° S 2017060111583 del 30 de nov. de 2017



MINTRANSPORTE



COMPAÑÍA DE CERTIFICACIÓN
DE COLOMBIA S.A.S



NIT: 98650170-9

*¡Comprometidos con la cultura
y la seguridad vial!*

5. ¿Qué significa esta señal?



- a) Que a partir de la señal la velocidad máxima permitida es la establecida en la Ley de Tránsito.
- b) Que a partir de la señal se puede adelantar.
- c) Que a partir de la señal se puede adelantar y el límite de velocidad máxima es el establecido en la Ley de Tránsito.
- d) ☒ Que a partir de la señal no se puede adelantar.

6. ¿Qué es lo más importante para evitar chocar a un vehículo que va adelante?

- a) Asegurarse de que sus frenos sean eficientes.
- b) Tener neumáticos en muy buen estado.
- c) Conducir a una velocidad reducida y constante.
- d) ☒ Mantener una distancia segura entre vehículos

7. Por la vía van ciclistas a los que va a sobrepasar. ¿Qué espacio lateral, como mínimo, mantiene Ud. respecto de ellos al hacerlo?

- a) Poco menos de 1.0 m, y al pasarlos toca la bocina.
- b) Sólo unos 50 cm, porque los ciclistas no circulan muy rápido.
- c) ☒ A lo menos 1.5 m.
- d) Sólo unos 50 cm, porque los ciclistas ocupan poco espacio.

8. Causar la muerte de una persona a consecuencia de conducir en estado de ebriedad se sanciona con:

- a) Una multa
- b) La suspensión de licencia por un período de entre 2 y 4 años.
- c) Una pena de presidio que puede llegar a los 5 años.
- d) ☒ Todas las anteriores

9. El color de la línea que se emplea para hacer separación en calzada de doble sentido de circulación es:

- a. Verde
- b) ☒ Blanco
- c. Amarillo
- d. Rojo

10. Es un acto inseguro socialmente inaceptable que provoca gran cantidad de accidentes.

- a. Conducir un vehículo potente
- b. Conducir en estado de embriaguez
- c. Conducir con una mano
- d) ☒ Todas las anteriores

6839 9643 • 311 323 3423

Dpto. Calle 20 N. 2-17 Barrio La Cruz



GOBERNACIÓN DE ANTIOQUIA

Res. Lic. Fun. - Secretaría de Educación
N° S 2017060111583 del 30 de nov. de 2017



MINTRANSPORTE



COMPAÑÍA DE CERTIFICACIÓN
DE COLOMBIA S.A.S.
Certificadora de Calidad



EVALUACIÓN PRACTICA VEHICULO/MAQUINARIA

FECHA EVALUACIÓN: 17 de octubre 2023	PLACA	MODELO	MARCA
TIPO VEHICULO: Automovil	VAP322	2011	MAZDA
EQUIPO: N/A	MARCA	N/A	MODELO
INSTRUCTOR: ANDRES FELIPE RODRIGUEZ BEDOYA		C.C:	1.038.138.116
NUMERO LICENCIA DE INSTRUCTOR EXPEDIDA POR EL MINSTERIO DE TRANSPORTE: 52567			
CONDUCTOR/OPERADOR EVALUADO: MARLON MANUEL MAUSA SANTOS			C.C: 1.040.507.399
EMPRESA: TRANSRUMBO GROUP SAS			

ITEM	ASPECTOS A EVALUAR	CALIFICACIÓN	APLICA		OBSERVACIONES
			SIX	NO	
1	Inspección preoperacional	5.0	X		
2	Adaptación al medio	4.0	X		
3	Puesta en marcha del motor	4.0	X		
4	Arranque el vehiculo liviano en pendiente	4.0	X		
5	Arranque el vehiculo liviano en descenso	4.0	X		
6	Utilización de dispositivos luminosos	4.0	X		
7	Ingreso a la calzada	4.0	X		
8	Salida de la calzada	4.0	X		
9	Dominio del volante	4.0	X		
10	Rotacion de cambios	4.0	X		
11	Rotacion de cambios regresivos	4.0	X		
12	Rotacion de cambios progresivos	4.0	X		
13	Parqueo vehiculo liviano	4.0	X		
14	Reversa en pendiente vehiculo liviano	4.0	X		
15	Reversa en descenso vehiculo liviano	4.0	X		
16	Ingreso a la glorieta	4.0	X		
17	Salida de la glorieta	4.0	X		
18	Valores del conductor	4.0	X		
19	Conduccion peligrosa	4.0	X		
20	Manejo defensivo	4.0	X		
21	Carretera montañosa amplia	4.0	X		
22	Carretera montañosa angosta	4.0	X		
23	Puesta en marcha vehiculo pesado	4.0	X		
24	Arranque en pendiente vehiculo pesado			X	
25	Arranque en descenso vehiculo pesado			X	
26	Reversa en pendiente vehiculo pesado			X	
27	Reversa en descenso vehiculo pesado			X	
28	Parqueo vehiculo pesado			X	
29	parqueo vehiculo pesado (descenso y ascenso)			X	



EVALUACIÓN PRACTICA VEHICULOS/MAQUINARIA

30	Afrontar el trafico	4.0	X	
31	Condiciones dificiles	4.0	X	
32	Afrontar semaforos	4.0	X	
33	Respeto por el peatón	4.0	X	
34	Posición de las manos en el volante	4.0	X	
35	Giros	4.0	X	
36	Conocimiento de las señales de transito	4.0	X	
37	Utilización del selector			X
38	Utilización del mutiplicador			X
39	Utilización del bajo			X
40	Operación transmision EATON FULLER			X
41	Operación del volco			X
42	Subir y bajar el volco de una volqueta			X
43	Utilización de iluminaria para trabajo pesado(día u noche)			X
44	Operación del valde (pajarita, minicargador)			X
45	Operación de comandos para vehiulos, pajaritas, minicaragdores de trabajo pesado			X
46	Uso de señales para realizar la operación segura de la maquina			X
47	Utilización de estabilizadores			X
48	Operación del gancho			X
49	Posicionamiento de la maquinaria correctmente para un trabjo seguro			X
50	Dotacion adecuada para la operación de la maquinaria			X
51	Documetacion legal del operario de la maquina			X
52	Conducción en via libre	4.0	X	
53	Reaccion al frenado	4.0	X	

PROMEDIO CALIFICACIÓN

4.0

APROBÓ SI X NO

FIRMA INSTRUCTOR

C.C:

1038/38/16

EVIDENCIAS





¡Comprometidos con la Cultura
y Seguridad vial!

RODOLFO FRANCO RIVAS
NIT. 98650170-9
RÉGIMEN SIMPLIFICADO

FACTURA
DE VENTA

Nº

4977

CENTRO DE ENSEÑANZA
AUTOMOVILÍSTICA



MINTRANSPORTE

Res. Lic. Fun. Secretaría de Educación
Nº. S2017060111583 del 30/11/2017
Res. MINTRANSPORTE. # 0003275 del 06/08/2018

CIUDAD Y FECHA: Ckía 17-oct-2023 VALOR \$ 2300000

SEÑOR: Transrumbos Group S.A.S

C.C./T.I. Nº. 901439958

TELÉFONO: 6044733175

DESCRIPCIÓN: Teórico - Práctico de Vehículo
y Manejo Defensivo

TARIFA

\$

RUNT

\$

ANSV

\$

SICOV

\$

OPERADOR RECAUDO

\$

VALOR TOTAL

\$

ABONO

\$

SALDO \$

Ø

FIRMA

LINA MARCELA FRANCO
C.C. o NIT. 1038128936

Calle 20 Nº. 9-17 - Barrio Loma Fresca • Caucasia - Antioquia
Tel.: 839 9643 - Cel.: 311 323 3423 / 312 776 25 57
correo electrónico: transitarconduccion@hotmail.com